



Vår saksbehandler
Else Høyer Tangen, tlf 32 80 86 62

Vår dato
29.06.2007

Vår referanse
06/00571-4
714.

Deres dato
16.10.2006

Deres referanse

Thorvald Lie

Flaskerud gård V. Årdal
3516 HØNEFOSS

ARKIV

KULTURHISTORISK MUSEUM Universitetet i Oslo		
Saksb. L160	18 JULI 2007	Kopi
Ark:	0605-300	
Saksnr. 07/8789	Dok.nr.: 1	

Karibrenna ved Flaskerudsetra gnr 300 bnr 1 - Ringerike - ny reguleringsplan - Rapport fra kulturminneregistrering

Ovennevnte planområde er nå arkeologisk registrert. Det ble ikke funnet automatisk fredete kulturminner. Vi har derfor ingen merknader til planen.

Vi minner likevel om at dersom det framkommer automatisk fredete kulturminner i forbindelse med anleggsarbeid eller annen virksomhet i planområdet, må arbeidet straks stanses og utviklingsavdelingen i fylkeskommunen varsles, jmf. kulturminneloven §8, 2.

I forbindelse med registreringen ble det totalt brukt 33 arbeidstimer, inkl. kjøring, for- og etterarbeid. Faktura på til sammen kr 19.800,- (33 timer a kr 600,-) vil bli sendt fra regnskapsseksjonen snarest.

Med hilsen

John Fredrik Wallace e f
utviklingssjef

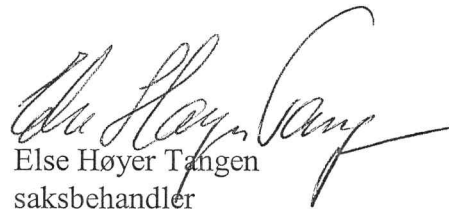
Else Høyer Tangen
saksbehandler

Vedlegg:
1 Arkeologisk rapport

Kopi til:

Buskerud Kommunerevisjon IKS
Fylkesmannen i Buskerud
Kulturhistorisk museum, Universitetet i Oslo
Ringerike kommune
Statens vegvesen Region Sør

Postboks 4197, 3005 DRAMMEN
Postboks 1604, 3007 DRAMMEN
Postboks 6762 St.Olavspl., 0130 OSLO
Serviceboks 24, 3504 HØNEFOSS
Serviceboks 723, 4808 ARENDAL

Lisbeth Kaas Ambrosen Utviklingsavdelingen

POST ADRESSERES TIL AVDELINGEN - IKKE TIL ENKELTPERSONER

Postadresse
BUSKERUD FYLKESKOMMUNE
Fylkeshuset
N-3020 Drammen

Besøksadresse
Hauges gate 89
E-postadresse
Postmottak@bfk.no

Telefon
32 80 85 00
Internett
www.bfk.no

Telefaks
32808676

Bankkonto
2200.07.13523
Foretaksregistre
NO 964 951 373

Vedlegg til: 06/00571-4



BUSKERUD FYLKESKommUNE

KULTURHISTORISK REGISTRERING

Ringerike kommune

Karibrenna

GBNR.: 300/1

SAKSNR: 06/00571



RAPPORT FRA KULTURHISTORISK BEFARING/REGISTRERING

Kommune:	Ringerike		
Gardsnavn:	Flaskerud		
Gards- og bruksnummer	300/1		
Kartreferanse	CG055-5-2, CG055-5-4		
Høyde over havet	690-740 m o.h.		
Tiltakshaver:	Thorvald Lie		
Adresse:	Flaskerud gård, Vestre Årdal, 3516 Hønefoss		
Navn på sak:	Karibrenna ved Flaskerudsetra		
Saksnummer:	06/00571		
Registrering utført:	05.06.2007 06.06.2007	Ved:	Ole Tveiten og Heidi Joki
Rapport utført:	07.06.2007	Ved	Ole Tveiten
Autom. fredete kulturminner i området:			Registreringsnummer
Nyere tids kulturminner i området:			
Fotodokumentasjon:			
Faglige konklusjoner:			
<input checked="" type="checkbox"/> Planen er <u>ikke</u> i konflikt med kulturminner.			
Automatisk fredete kulturminner		Nyere tids kulturminner	
<input type="checkbox"/> Planen er i konflikt	<input type="checkbox"/> Ingen synlige, potensiale under bakken	<input type="checkbox"/> Planen er i konflikt	<input type="checkbox"/> Ikke påvist til nå, nærmere arkivsjekk påkreves
<input type="checkbox"/> Ikke vurdert		<input type="checkbox"/> Ikke vurdert	
Videre saksgang (for saksbehandler):			
Registreringar		Merknader	
<input type="checkbox"/> Videre reg. ikke nødvendig	<input type="checkbox"/> Videre reg. nødvendig	<input type="checkbox"/> Reg. fullført	<input type="checkbox"/> Ingen merknad
<input checked="" type="checkbox"/> Videre reg. nødvendig			<input type="checkbox"/> Tiltråd spesialområde
			<input type="checkbox"/> Tiltråd dispensasjon
			<input type="checkbox"/> Foreløpig uavklart
Merknader:			

Bakgrunn for planen.

Registreringa vart gjennomført i samband med reguleringsplan for Flaskerudsetra (gnr. 300/1) i Ringerike kommune. Føremålet med planen er å oppgradere tilkomst til eksisterande hytter i området, samt legge til rette for nye hytter i området. Det skal i tillegg leggast opp til framføring av straum til hyttene m.m.

Føremålet med registreringa er å undersøke om planen kjem i konflikt med eventuelle freda kulturminne, jamfør § 9 i kulturminnelova av 9. juni 1978. Frå før av er det ikkje registrert kulturminne innanfor planområdet.

Området

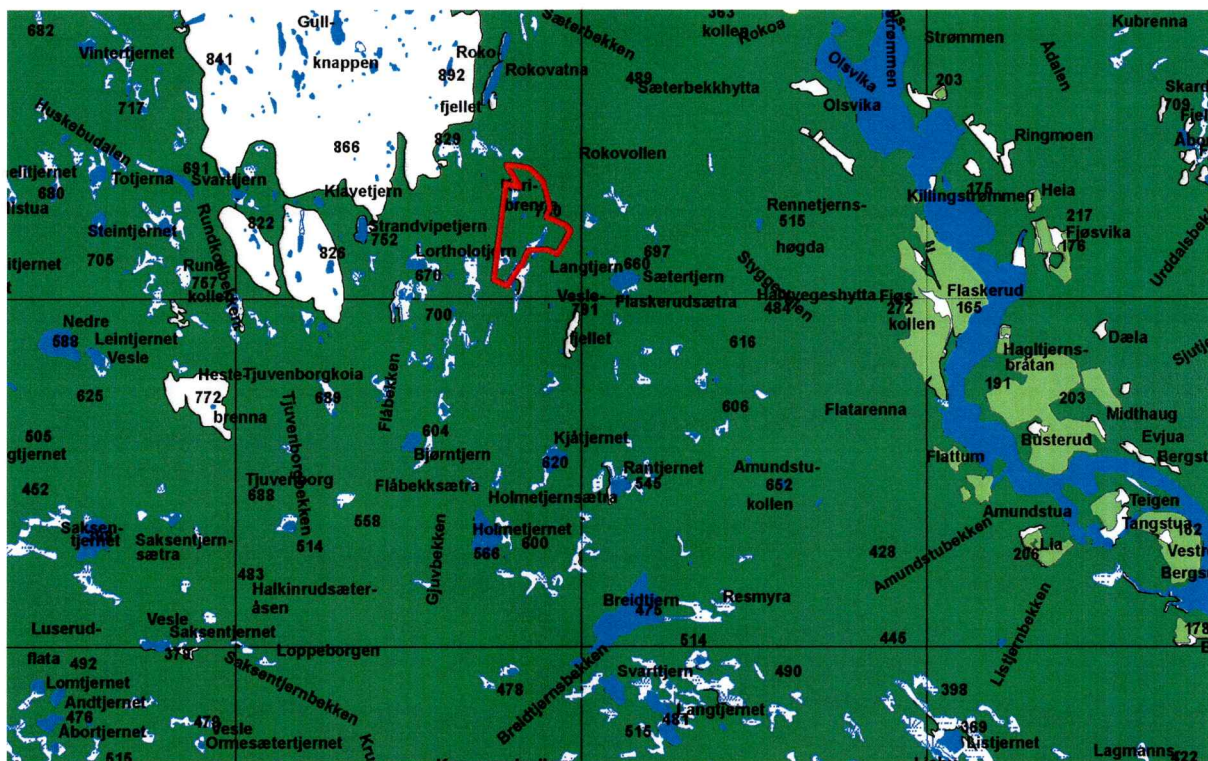

Kart 1: Planområdet innteikna på N50-kart.

Planområdet ligg mellom 690 og 740 m o.h., i kuppert landskap med myrdrag mellom større og mindre N-S gåande åsryggar. Gulltjernshøgda er den mest dominerande av høgdedraga (740 m o.h.). Mellom høgdedraga ligg det fuktige søkk, myrdrag og bekkar. Langtjern, Gulltjern og eit par andre mindre tjern ligg også innanfor planområdet. Vegetasjonen består av glissen til tett bjørkeskog med noko innslag av furu. Enkelte område er tilvaksen med tett granskog.

Store deler av planområdet er tilbygd med hytter (på 1970-/1980-talet). Desse ligg i hovudsak på høgdedraga i terrenget, spreidd over heile planområdet. I sør og søraust er planområdet avgrensa av anleggs- og tilkomstveggar, medan sjølve planområdet er lite forstyrra av vegbygging.

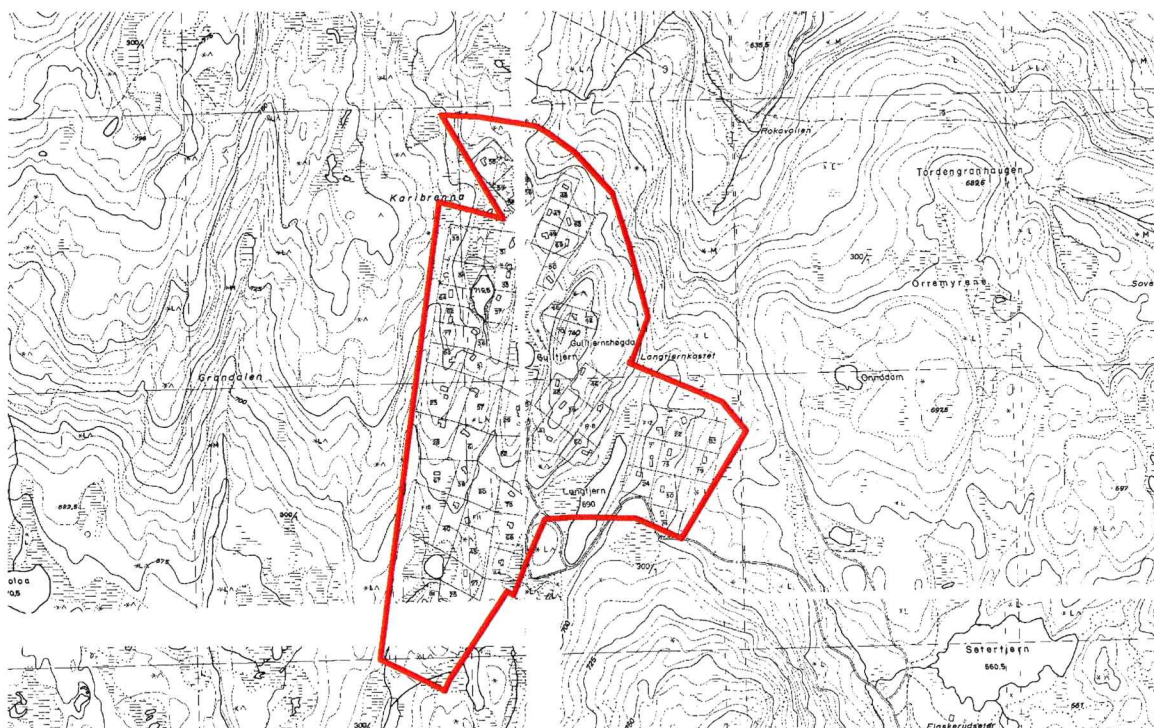

Kart 2: Planområdet innteikna på ØK-kart.

Det er ikkje registrert automatisk freda eller nyare tids kulturminne i eller tett ved planområdet. Bygdeborga Tjuvbor'n ligg 5-6 km SV for planområdet. For øvrig er det registrert mellom anna dyregraver og gravhaugar i dalføret nede ved Begna (Ådalselva), 3-4 km V for planområdet.



*Bilete til venstre: Den N delen av planområdet sett frå Gulltjernshøgda. Foto mot NV.
Bilete til høgre: Den SV delen av planområdet sett frå Gulltjernshøgda. Foto mot VSV.*

Undersøkinga

DELTAKARAR OG TIDSROM

Underteikna og Heidi Joki gjennomførte registreringa i perioden 6. til 7. juni 2007, og rapporten blei skriven den 8. juni 2007. Til saman blei det nytta 33 timesverk (inkludert forarbeid, reise, synfaring og rapportskriving).

STRATEGI OG METODE

Undersøkinga blei gjennomført som ei visuell overflateregistrering, der det i tillegg blei nytta jordbor/spade for å påvise evt. strukturar under torva (slagghaugar, kolkonsentrasonar osv.). Området blei ikkje prøvestukke, då det ikkje blei vurdert til å ha potensiale for funn frå steinalder.



Bilete til venstre: Gulltjern. Foto mot NNV.

Bilete til høgre: Den S delen av planområdet sett frå Gulltjernshøgda. Foto mot SSV.

RESULTAT

Det blei ikkje påvist automatisk freda kulturminne innanfor planområdet.

Konklusjon

Registreringa av planområdet Karibrenna påviste ikkje automatisk freda kulturminne innanfor planområdet.

Drammen 7. juni 2007

Ole Tveiten

Feltleiar