



Vår saksbehandler  
Else Høyer Tangen, tlf 32 80 86 62

Vår dato  
19.12.2007

Vår referanse  
06/00802-12  
714.

Deres dato  
15.06.2007

Deres referanse

Ringerike kommune

Serviceboks 24  
3504 HØNEFOSS

KULTURHISTORISK MUSEUM Universitetet i Oslo	
Saksb. 4690	Kopi - 9 JAN. 2008
Ark: 0605-295	
Saksnr. 08/428	Dok.nr. 1

ARKIV

## Fanteputten - Ringerike kommune - vesentlig endring av reguleringsplan - Rapport fra kulturminneregistrering

Ovennevnte planområde er nå arkeologisk registrert. Det ble ikke funnet automatisk fredete kulturminner. Vi har derfor ingen merknader til planen.

Vi minner likevel om at dersom det framkommer automatisk fredete kulturminner i forbindelse med anleggsarbeid eller annen virksomhet i planområdet, må arbeidet straks stanses og utviklingsavdelingen i fylkeskommunen varsles, jmf. kulturminneloven §8, 2.

I forbindelse med registreringen ble det totalt brukt 32,5 arbeidstimer, inkl. kjøring, for- og etterarbeid. Faktura på til sammen kr 20.160,- ( 32,5 timer a kr 630,-) vil bli sendt fra regnskapsseksjonen snarest, **til Veilaget Fanteputten Øst, v/Knut Hauge, Kleivveien 27B, 1356 Bekkestua.**

Med hilsen



Else Høyer Tangen e f  
Saksbehandler for plan og kulturvern

Vedlegg:

1 Arkeologisk rapport

Kopi til:

Buskerud Kommunerevisjon IKS

Fylkesmannen i Buskerud

Kulturhistorisk museum, Universitetet i Oslo

Statens vegvesen Region Sør

Veilaget Fanteputten Øst, v/Knut Hauge

Postboks 4197, 3005 DRAMMEN

Postboks 1604, 3007 DRAMMEN

Postboks 6762 St.Olavspl., 0130 OSLO

Serviceboks 723, 4808 ARENDAL

Kleivveien 27B, 1356 BEKKESTUA

Lisbeth Kaas Ambrosen Utviklingsavdelingen

POST ADRESSERES TIL AVDELINGEN - IKKE TIL ENKELTPERSONER

Postadresse  
BUSKERUD FYLKESKOMMUNE  
Fylkeshuset  
N-3020 Drammen

Besøksadresse  
Hauges gate 89  
E-postadresse  
Postmottak@bfk.no

Telefon  
32 80 85 00  
Internett  
www.bfk.no

Telefaks  
32808676

Bankkonto  
2200.07.13523  
Foretaksregistre  
NO 964 951 373

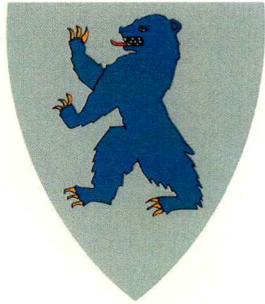

**BUSKERUD FYLKESKOMMUNE**

# **KULTURHISTORISK REGISTRERING**

---

## Ringerike kommune Fanteputten

GBNR.: 295/1, 3 OG 5, 296/1

SAKSNR: 06/00802-4



# RAPPORT FRA KULTURHISTORISK BEFARING/REGISTRERING

<b>Kommune:</b>	Ringerike		
<b>Gårdsnavn:</b>	Fanteputten		
<b>Gårds- og bruksnummer</b>	Gnr. 295, bnr. 1, 3 og 5, 296/1		
<b>Kartreferanse</b>	CG057-5-2		
<b>Høyde over havet</b>	550-625 m o.h.		
<b>Tiltakshaver:</b>	Ringerike kommune		
<b>Adresse:</b>	Serviceboks 24 3504 Hønefoss		
<b>Navn på sak:</b>	Varsel om oppstart av reguleringsarbeid		
<b>Saksnummer:</b>	06/00802-4		
<b>Registrering utført:</b>	8.11.-9.11. 2007	<b>Ved:</b>	Martin K. Hykkerud og Anne Mette Haugen
<b>Rapport utført:</b>	20.11.2007	<b>Ved:</b>	Anne Mette Haugen
<b>Autom. fredete kulturminner i området:</b>			Registreringsnummer
<b>Nyere tids kulturminner i området:</b>			
<b>Fotodokumentasjon:</b>	Se egen mappe		
<b>Faglige konklusjoner:</b>			
<input checked="" type="checkbox"/> <b>Planen er <u>ikke</u> i konflikt med kulturminner.</b>			
Automatisk fredete kulturminner		Nyere tids kulturminner	
<input type="checkbox"/>	Planen er i konflikt	<input type="checkbox"/>	Planen er i konflikt
<input type="checkbox"/>	Ingen synlige, potensielle under bakken	<input type="checkbox"/>	Ikke påvist til nå, nærmere arkivsjekk påkreves
<input type="checkbox"/>	Ikke vurdert	<input type="checkbox"/>	Ikke vurdert
<b>Videre saksgang (for saksbehandler):</b>			
Registreringer		Merknader	
<input type="checkbox"/>	Videre reg. ikke nødvendig	<input type="checkbox"/>	Ingen merknad
<input type="checkbox"/>	Videre reg. nødvendig	<input type="checkbox"/>	Tilråd spesialområde
<input checked="" type="checkbox"/>	Reg. fullført	<input type="checkbox"/>	Tilråd dispensasjon
<input type="checkbox"/>		<input type="checkbox"/>	Foreløpig uavklart
<b>Merknader:</b>			

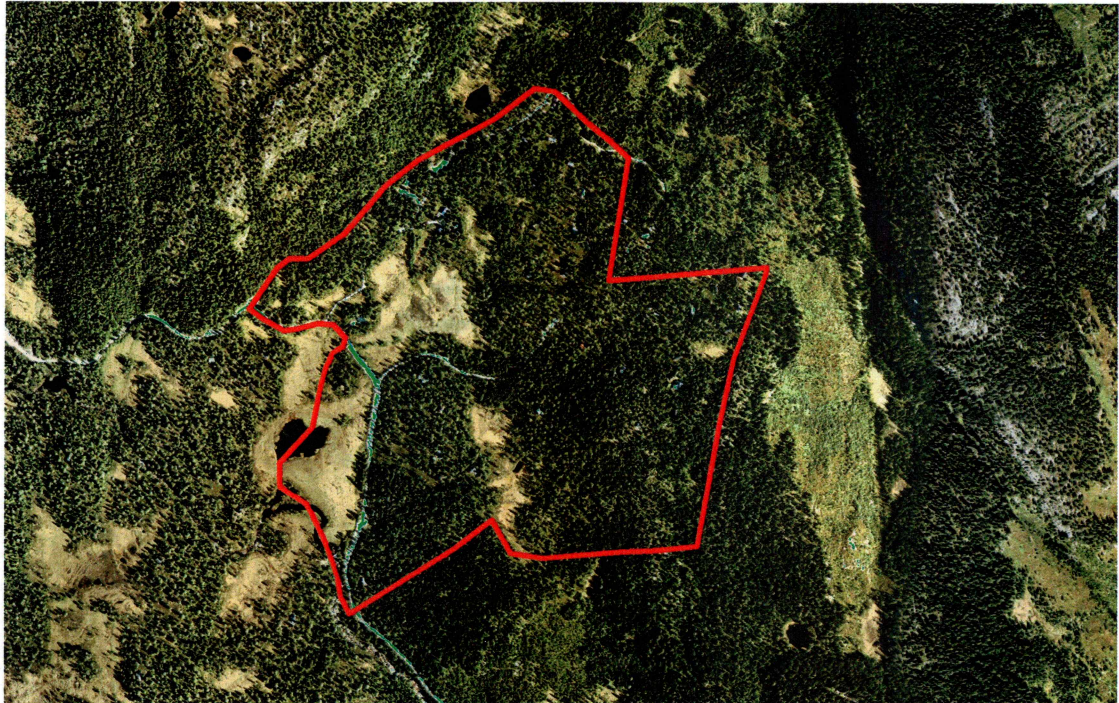

*Ortofoto med planområdet markert*

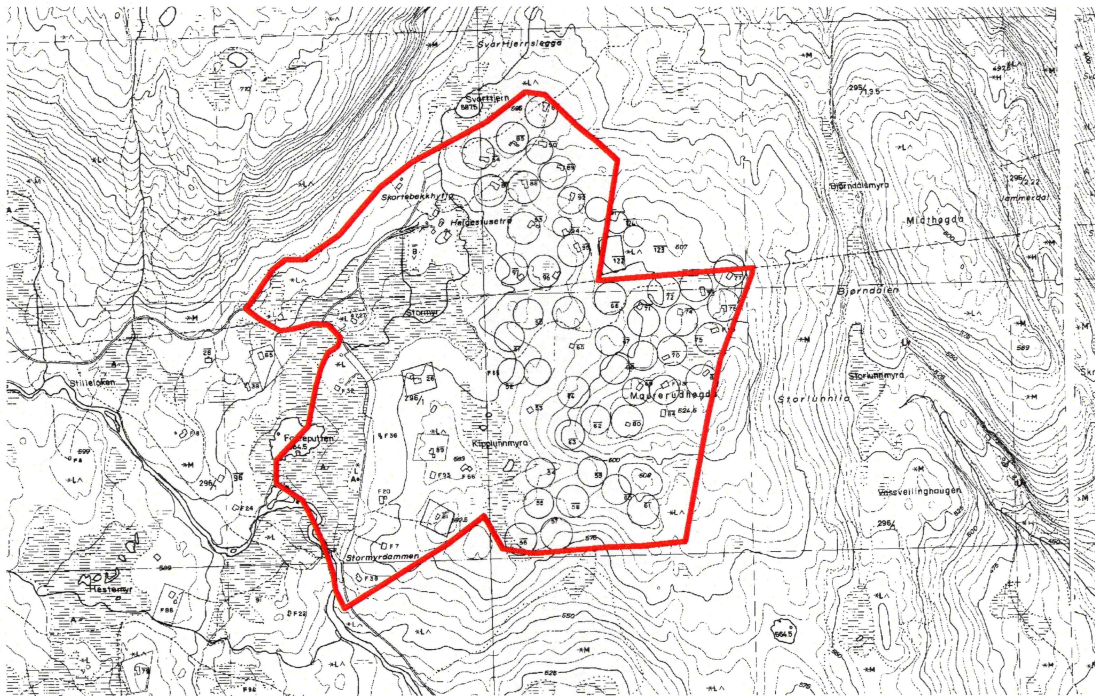

*ØK-kart med planområdet markert*

## BAKGRUNN FOR PLANEN

Det er varslet oppstart av reguleringsarbeid på et område ved Fanteputten (gnr. 295, bnr. 1, 3 og 5 og gnr. 296/1) i Ringerike kommune, tiltakshaver er Ringerike kommune.

Formålet med registreringen er å undersøke forholdet mellom planområdet og eventuelle automatisk fredete kulturminner, jfr § 9 i kulturminneloven av 9. juni 1978. Det er ikke kjent at det finnes kulturminner i området fra før, men registreringene foretatt i forbindelse med utarbeidelsen av økonomisk kartverk er ofte mangelfulle.

## OMRÅDET

Planområdet ligger vest for Sperillen og øst for Vikerfjell. I området vokser blandingsskog, og det er mye tuer i skogbunnen. Det er generelt fuktig i hele området, med mye myrer og myrdrag. Særlig gjelder dette i den vestlige delen, hvor Stormyra og Kiplunmyra ligger. I den østlige delen av planområdet er terrenget mer kupert med mye koller og berg opp i dagen, og en del brattere partier og skrenter. I nyere tid har det vært stor aktivitet i området med hyttebygging, anlegging av veier og grøfting.

## STRATEGI OG METODE

Som primær metode ble visuell overflateregistrering tatt i bruk. Metoden innebærer at området blir visuelt undersøkt etter automatisk fredete kulturminner som er synlige i terrenget, slike som graver, tufter, røyser og lignende. Det ble også lett etter kulturminner fra nyere tid.

I områder med størst potensial for forhistorisk aktivitet, ble det stukket systematisk med spade og sonderingsbor for å påvise eventuelle kull- eller kulturlag.

## DELTAKERE OG TIDSROM

Undersøkelsene i felt ble gjennomført i perioden 8.-9. november 2007, av Martin K. Hykkerud og Anne Mette Haugen. Rapporten ble skrevet av Anne Mette Haugen den 20. november 2007. Totalt ble det brukt 32 timer på saken, inkludert forarbeid, kjøring til/fra felt, registrering og rapportskrivning. Budsjettert tidsforbruk var 37,5 timer.

## REGISTRERINGENS FORLØP OG RESULTATER

Planområdet ble visuelt overflateregistrert for å påvise automatisk fredete kulturminner. Undersøkelsen viste ingen tegn til fortidig aktivitet.

Kulturminner som vi i utgangspunktet kunne forvente å finne i et slikt område, som fangstgraver, jernproduksjonsanlegg, boplasser og graver, fantes ikke. Det er mye berg i området som ligger grunt eller åpent i dagen, det er slikt sett vanskelig å ha noen form for nedgravning, som for eksempel kullmiler og fangstgroper. Mye myrer og fuktige områder gjør at det heller ikke har vært egnet for produksjon av kull. Myrene er heller ikke jernholdige slik at mulighetene for jernproduksjon i området er minimal. Det er ikke gode forhold for seterdrift, på grunn av grunnforholdene som berg, torv og myrer.

## KONKLUSJON

Hele planområdet ble registrert, jfr. kulturminneloven av 9. juni 1978. Det ble ikke påvist automatisk fredete kulturminner innenfor planområdet.

Drammen 20.11.2007

*Anne Mette Haugen* .....

Anne Mette Haugen  
Feltleder