



Lars Groseth

Somdalen  
3525 HALLINGBY

ARKIV

KULTURHISTORISK MUSEUM Universitetet i Oslo		
Saksb.	19 NOV. 2004	Kopi
Ark:	0605-275	
Saksnr.	09/11760	Dok.nr.: 1

## Reguleringsplan for hyttefelt ved Samsjøen gnr 275/2 - Rapport fra kulturminneregistreringer

Ovennevnte planområde er nå arkeologisk registrert. Det ble ikke funnet automatisk fredete kulturminner. Vi har derfor ingen merknader til planen.

Vi minner likevel om at dersom det framkommer automatisk fredete kulturminner i forbindelse med anleggsarbeid eller annen virksomhet i planområdet, må arbeidet straks stanses og utviklingsavdelingen i fylkeskommunen varsles, jmf. kulturminneloven §8, 2.

I forbindelse med registreringen ble det totalt brukt 9,5 arbeidstimer, inkl. kjøring, for og etterarbeid. Faktura på til sammen kr 5.130,- (9,5 timer a kr 540,-) vil bli sendt fra regnskapsseksjonen snarest.

Med hilsen

*Sign*  
Åse Klundelién e f  
konst. utviklingsjef

*Inger Liv Gøytil Lund*  
Inger Liv Gøytil Lund  
Kulturvernleder

Vedlegg:

1 Arkeologisk rapport med kart

Kopi til:

Buskerud kommunerevisjon Postboks 4197, 3005 DRAMMEN

Fylkesmannen i Buskerud E-post,

Ringerike kommune Serviceboks 24, 3504 HØNEFOSS

Kopi med vedlegg:

Universitetet i Oslo UKM Pb 6762 St. Olavs plass, 0164 OSLO

Magne Nilsen Utviklingsavdelingen

POST ADRESSERES TIL AVDELINGEN - IKKE TIL ENKELTPERSONER

**RAPPORT FRA KULTURMINNEREGISTRERING  
 AV SAMSJØ I RINGERIKE KOMMUNE**

Fylke	Buskerud
Kommune	Ringerike
Gårdsnr., Gård, Navn	275/2
Saksnr	03/01499
Saken gjelder	Reguleringsplan for hyttefelt
Kartblad	CF 055-5-3, CF 055-5-4
Utført av	Bernt-Egil Tafjord, Utviklingsavdelingen, Buskerud fylkeskommune
Utført dato	08.11.04
Vedlegg	Utsnitt av ØK-kart

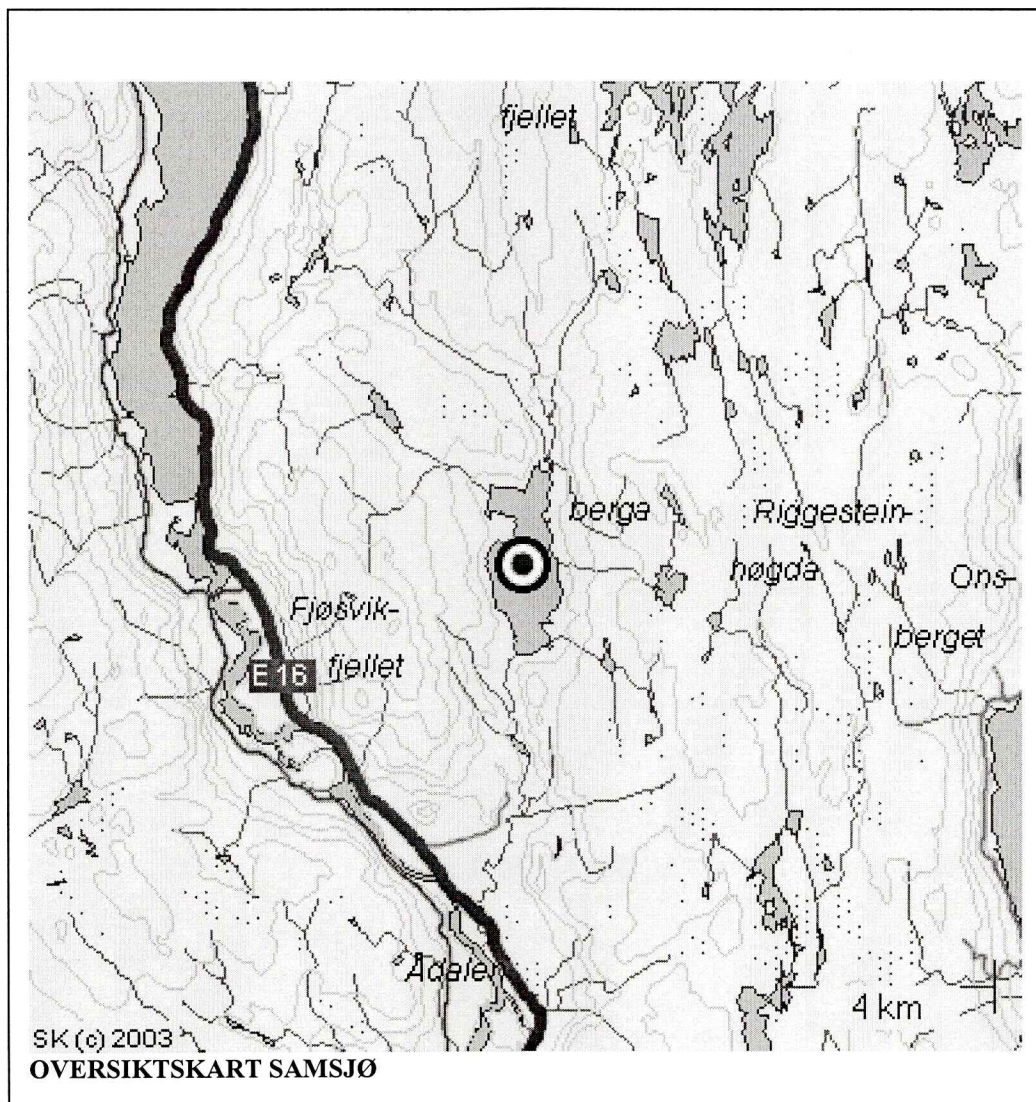



### **Formål og bakgrunn for undersøkelsen**

I forbindelse med forslag til reguleringsplan for hyttefelt ved Samsjø ble det foretatt en arkeologisk registrering i området. Formålet med denne registrering var å avklare og påvise forholdet til automatisk fredede kulturminner.

### **Tidsbruk og bemanning**

Undersøkelsen ble utført av Bernt-Egil Tafford. Det ble brukt 8.5 timer i felt, inkludert kjøring, og 1 time til etterarbeid, til sammen 9.5 timer.

### **Områdebeskrivelse**

Området består av berg i fall mot nord og helt ned til sørenden av Samsjøen. Fra bergryggen i planområdets østside er det åpen furuskog som går over til tett granskog. Med unntak av små myrdrag er jordsmonnet tynt, for det meste lyng og mosedekket berg. Terrenget er kupert både på makro og mikronivå. Nord for veien langs Samsjøen var det mye stein i grunnen og stein fra veibygging og møteplasser/parkeringsplasser.

### **Tidligere arkeologiske registreringer**

Det er ikke tidligere registrert automatisk fredede kulturminner i planområdet.

### **Metode**

Det ble gjort søk etter synlige spor og strukturer på overflaten og stukket med jordbor. Det var vanskelig å finne steder å stikke med jordbor siden det enten traff berg eller stein like under markoverflaten, eller at jorda var så fuktig at den ikke ville feste seg på jordboret. I tillegg ble det satt et prøvestikk (P1)

#### **PRØVESTIKK**

<b>GPS</b>	<b>Avvik +/- 6 meter</b> <b>N 60 20.697`</b> <b>E 10 11.834`</b>
<b>Bredde</b>	<b>40x40 cm</b>
<b>Dybde</b>	<b>35 cm</b>
<b>0-10 cm dybde</b>	<b>Skogsbunn m/røtter</b>
<b>10-35 cm dybde</b>	<b>Røtter. Fin sand og stein på ca 5x10 cm.</b>

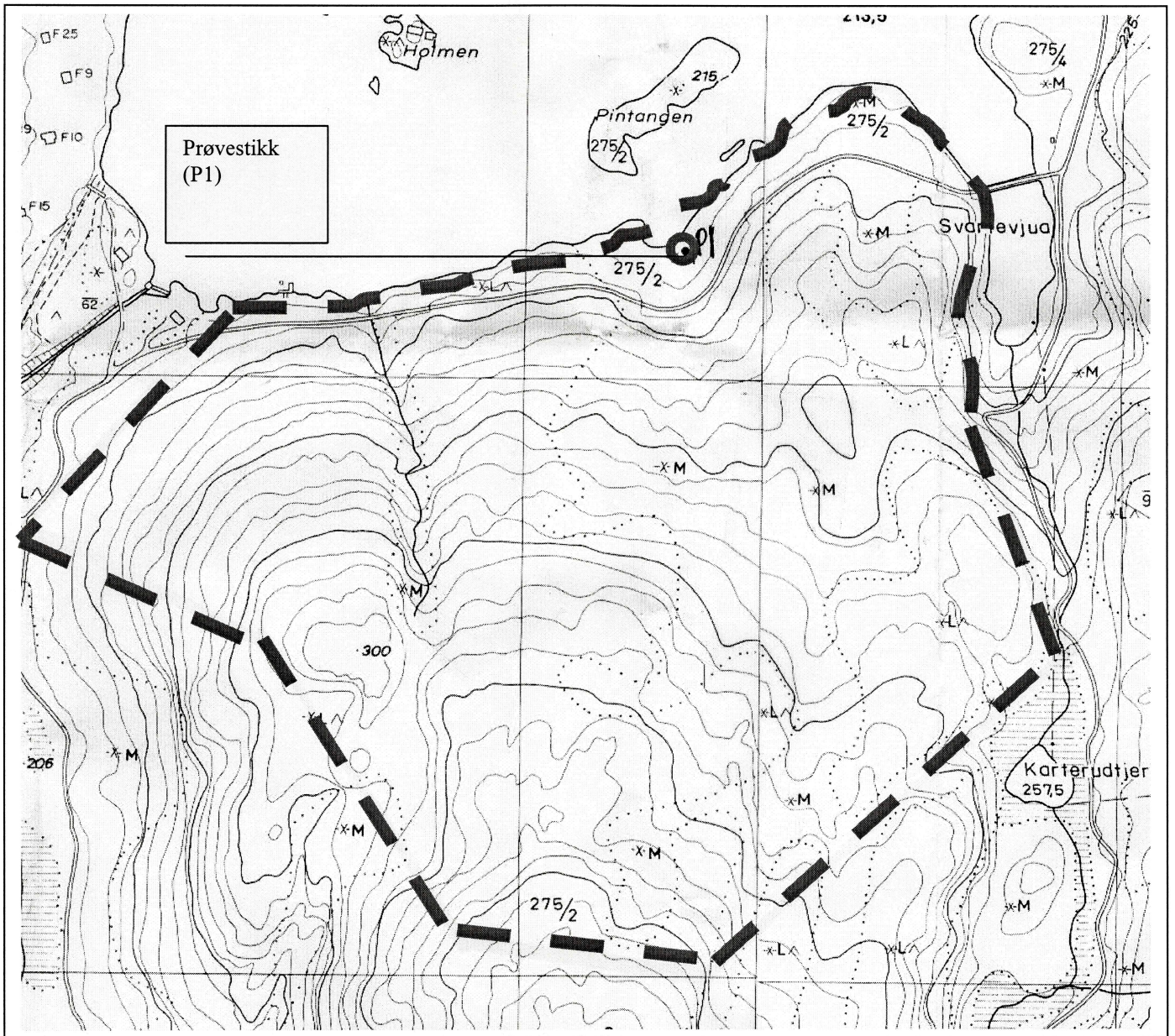

**Funn**

Det ble ikke gjort funn av automatisk fredede kulturminner i planområdet.

Drammen 10.11.04

*Bernt-Egil Tafjord*  
Bernt-Egil Tafjord



# Samsjøen

213,5

Holmen

Pintangen

Svartevjua

Svarttjernaldalen

Gampedalalen

Karterudtjern

Karteråsen

F33Δ 88  
355.88

