



BUSKERUD FYLKESKOMMUNE

Regionalavdelingen

Vår saksbehandler
Geir Noddeland Dyrnæs, tlf. 93863260

Vår dato
15.08.2000

Deres dato
10.05.2000

Vår referanse
99/00374-120
714.

Deres referanse

UNIVERSITETETS KULTURHISTORISKE MUSEER		Universitetet i Oslo	
Saksb.	JMA	Kopi	
Ark.:	0605-148		
Saksnr.	00/4126	Dok.nr.:	1

Claus Svanstrøm
Østre vei 36
3152 TOLVSRØD

ARKIV

Reguleringsplan for et område i Sokna sentrum, Ringerike kommune. Til utt. Kulturminneregistreringer utført.

Ovennevnte planområde er befart, og det ble ikke funnet kulturminner fra forhistorisk eller nyere tid. Vi vil imidlertid gjøre oppmerksom på at dersom det under anleggsarbeidet skulle dukke opp fredete kulturminner, må arbeidet straks stanses og kulturavdelingen varsles jf. kulturminneloven § 8.2.

Det er brukt 10 arbeidstimer a kr 450,- i forbindelse med kulturminneregistrering av planen. Faktura for innbetaling på kr 4500,- blir sendt fra regnskapsseksjonen snarest.

Med hilsen

Sigurd Fjose e f
seksjonsleder

Geir Helgen
fylkeskonservator

Geir Noddeland Dyrnæs
saksbehandler, kultur

Vedlegg:

1 Kart med inntegnet plangrense

Kopi til:

Fylkesmannen i Buskerud

Fylkesrevisor

Kari Wøien, her

Kopi med vedlegg til:

Kulturavdelingen, her

Ringerike kommune

Universitetet i Oslo, UKM, St. Olavs plass, Serviceboks 4, 3504
postboks 6762, 0164 OSLO

Postboks 1604, 3007 DRAMMEN

Fylkeshuset, 3020 DRAMMEN

POST ADRESSERES TIL AVDELINGEN - IKKE TIL ENKELTPERSONER

Postadresse
BUSKERUD FYLKESKOMMUNE
Fylkeshuset
N-3020 Drammen

Besøksadresse
Hauges gate 89
E-postadresse

Telefon
32 80 85 00

Telefaks
32808676

Bankkonto
2200.07.13523
Foretaksregisteret
NO 964 951 373

Y-44 800
X 249 600

REGULERINGSPLAN FOR ET OMRÅDE I SOKNA SENTRUM, RINGERIKEV. (SOKNA)

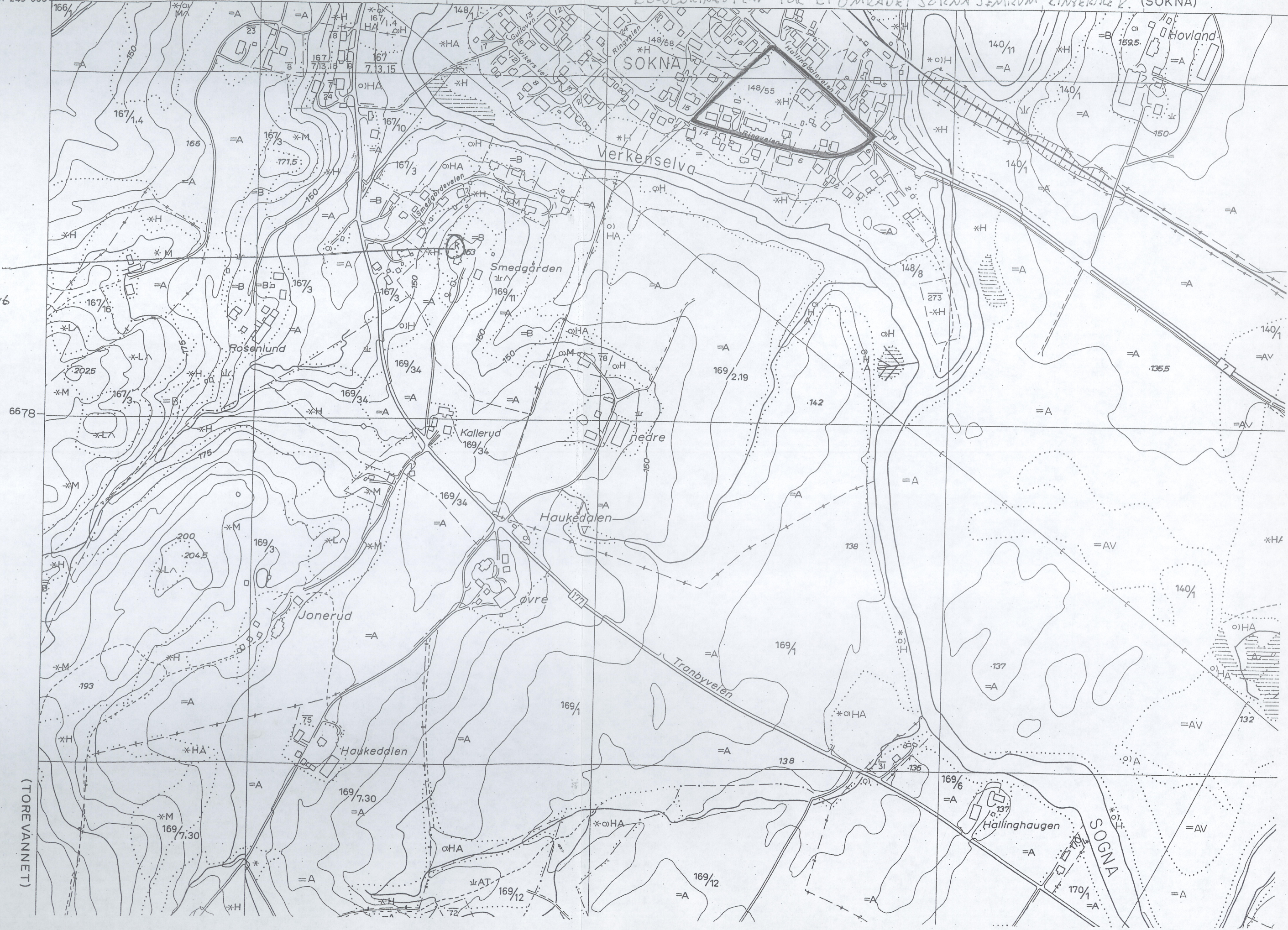

GRAVHANG
TRUSDAL/SLEINHANG
S.E. SIGEMA DAT.
24.08.1967.

(TOREVANNET)