



Vår saksbehandler
Else Høyer Tangen, tlf 32 80 86 62

Vår dato
11.10.2007

Deres dato
25.06.2007

Vår referanse
03/01374-193
650.813.

Deres referanse

Landbrukskontoret for Ringerike og Hole

Serviceboks 24
3504 HØNEFOSS

KULTURHISTORISK MUSEUM Universitetet i Oslo	
Saksb. L19U	Kopi 17 OKT. 2007
Ark: 0605	
Saksnr. 07/1234	Dok.nr.: 1

Stenging av planoverganger - Ringerike kommune - bygging av landbruksvei - Rapport fra kulturminneregistreringer

Ovennevnte planområde er nå arkeologisk registrert. Det ble ikke funnet automatisk fredete kulturminner. Vi har derfor ingen merknader til planen.

Vi minner likevel om at dersom det framkommer automatisk fredete kulturminner i forbindelse med anleggsarbeid eller annen virksomhet i planområdet, må arbeidet straks stanses og utviklingsavdelingen i fylkeskommunen varsles, jmf. kulturminneloven §8, 2.

I forbindelse med registreringen ble det totalt brukt 52,5 arbeidstimer, inkl. kjøring, for- og etterarbeid. Faktura på til sammen kr 33.075,- (52,5 timer a kr 630,-) vil bli sendt fra regnskapsseksjonen snarest til **Jernbaneverket**, Postboks 283, 4663 Kristiansand.

Med hilsen

Else Høyer Tangen e f
Saksbehandler for plan og kultur

Vedlegg:

1 Arkeologisk rapport

Kopi til:

Buskerud Kommunerevisjon IKS

Fylkesmannen i Buskerud

Jernbaneverket

Kulturhistorisk museum, Universitetet i Oslo

Statens vegvesen Region Sør

Postboks 4197, 3005 DRAMMEN

Postboks 1604, 3007 DRAMMEN

Postboks283, 4663 KRISTIANSAND S

Postboks 6762 St.Olavspl., 0130 OSLO

Serviceboks 723, 4808 ARENDAL

Lisbeth Kaas Ambrosen Utviklingsavdelingen

POST ADRESSERES TIL AVDELINGEN - IKKE TIL ENKELTPERSONER

Postadresse
BUSKERUD FYLKESKOMMUNE
Fylkeshuset
N-3020 Drammen

Besøksadresse
Hauges gate 89
E-postadresse
Postmottak@bfk.no

Telefon
32 80 85 00
Internett
www.bfk.no

Telefaks
32808676

Bankkonto
2200.07.13523
Foretaksregister
NO 964 951 373

Vedlegg til: 03/01374-193

Vedlegg 1 / Tilhører
Sak: 07/12134-1



BUSKERUD FYLKESKOMMUNE

KULTURHISTORISK REGISTRERING

ARKIV

Ringerike kommune

Sletting av planoverganger

GBNR.: 139/1,2,20, 141/1, 142/17, 143/2

SAKSNR: 03/01374-164



RAPPORT FRA KULTURHISTORISK BEFARING/REGISTRERING

Kommune:		Ringerike	
Gardsnavn:		Pukerud, Veslestykket, Bjørnerud, Sørsdal, Asly, Evjua	
Gards- og bruksnummer		139/1,20, 139/2, 141/1, 142/17, 143/2	
Kartreferanse		CG-052 5-1 CG-052 5-2	
Høyde over havet		135-155 moh	
Tiltakshaver:		Landbrukskontoret for Ringerike og Hole	
Adresse:		Serviceboks 24 N-3504 Hønefoss	
Navn på sak:		Sletting av planoverganger – Ringerike kommune	
Saksnummer:		03/01374-164	
Registrering utført:	29.6., 24.-27.7. og 30.7.2007	Ved:	Unni Grøtberg
Rapport utført:	10.9.2007	Ved	Unni Grøtberg
Autom. fredete kulturminner i området:			Registreringsnummer
Nyere tids kulturminner i området:			
Fotodokumentasjon:		Egen mappe	
Faglige konklusjoner:			
<input checked="" type="checkbox"/> Planen er <u>ikke</u> i konflikt med kulturminner.			
Automatisk fredete kulturminner		Nyere tids kulturminner	
<input type="checkbox"/>	Planen er i konflikt	<input type="checkbox"/>	Planen er i konflikt
<input type="checkbox"/>	Ingen synlige, potensiale under bakken	<input type="checkbox"/>	Ikke påvist til nå, nærmere arkivsjekk påkreves
<input type="checkbox"/>	Ikke vurdert	<input type="checkbox"/>	Ikke vurdert
Videre saksgang (for saksbehandler):			
Registreringer		Merknader	
<input type="checkbox"/>	Videre reg. ikke nødvendig	<input checked="" type="checkbox"/>	Ingen merknad
<input type="checkbox"/>	Videre reg. nødvendig	<input type="checkbox"/>	Tilråd spesialområde
<input checked="" type="checkbox"/>	Reg. fullført	<input type="checkbox"/>	Tilråd dispensasjon
<input type="checkbox"/>		<input type="checkbox"/>	Foreløpig uavklart
Merknader:			

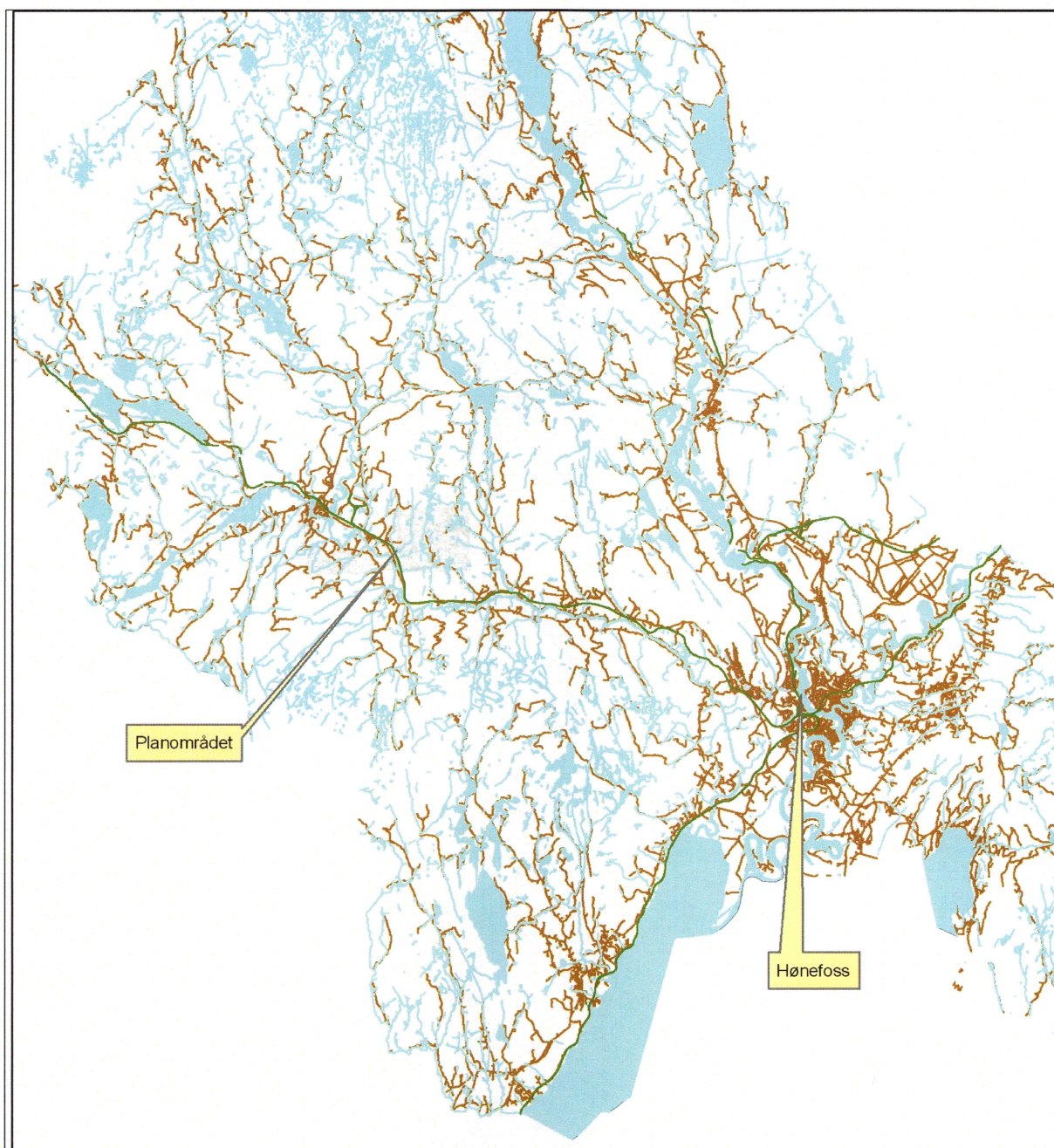

Kartforklaring

Planområdets beliggenhet

— Jernbane

— Vei

■ Vann

0 5 10 20
Kilometer



Planområdets beliggenhet i Ringerike kommune.

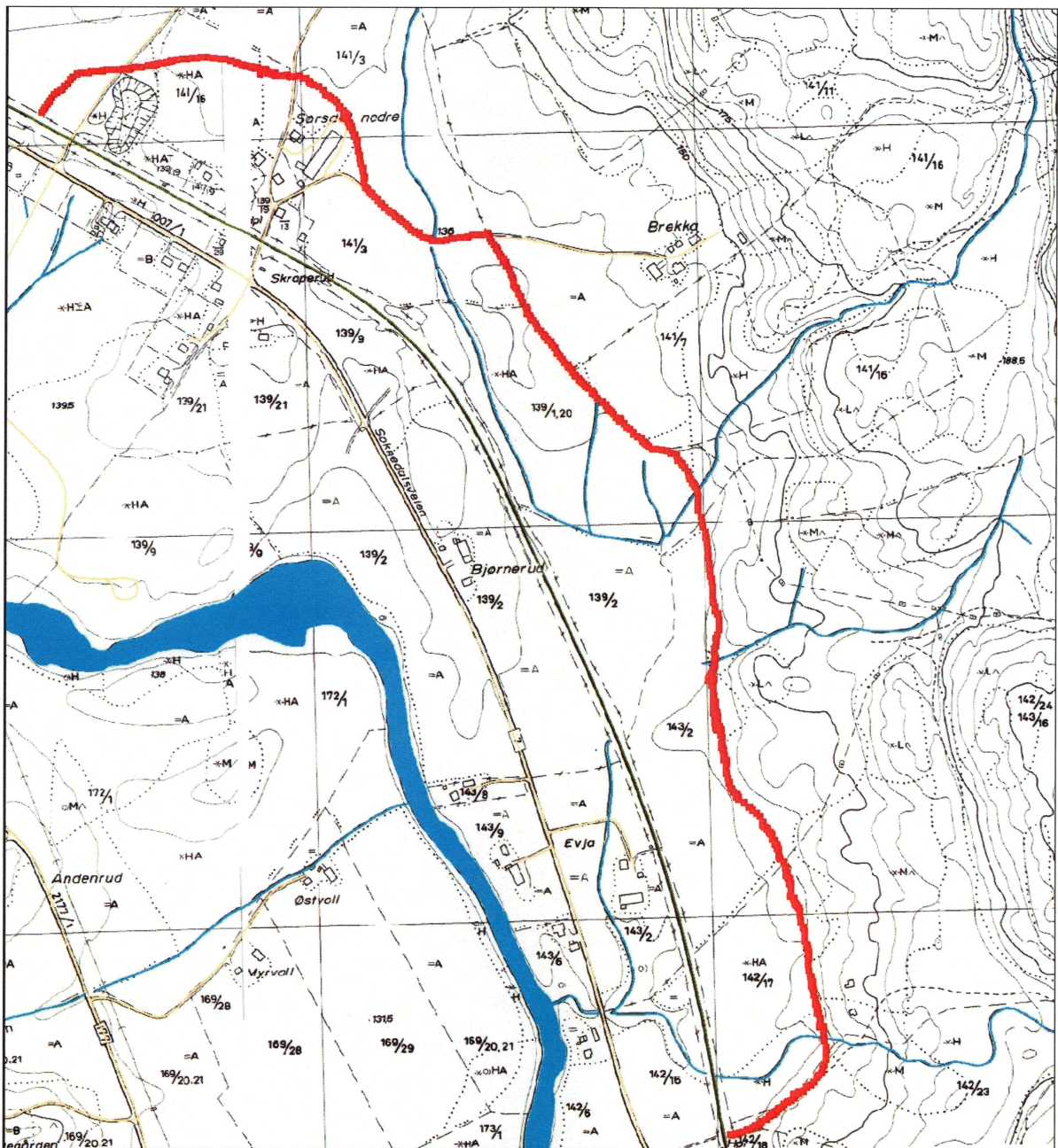

Kartforklaring

- Jernbane
- Ny veitrase
- Vei
- Vann

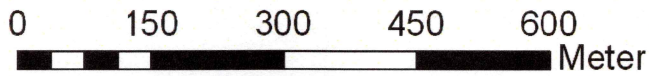

Planområdet

Bakgrunn for planen

Bakgrunnen for de arkeologiske registreringene, er at enkelte planoverganger på Bergensbanen S for Sokna sentrum skal stenges, og i den forbindelse skal det lages en ny planovergang og en ny landbruksvei for de som blir berørt.

Formålet med registreringen er å undersøke om planområdet kommer i konflikt med eventuelle fredete kulturminner, jfr. § 9 i kulturminneloven av 9. juni 1978. Det er ikke kjent automatisk fredete kulturminner innenfor planområdet, men registreringene foretatt i forbindelse med utarbeidelsen av økonomisk kartverk er ofte mangelfulle.

Området

Planområdet ligger på N-siden av Riksveg 7 rett SØ for Sokna sentrum, Ringerike kommune. Den nye veien skal gå igjennom både skog og dyrket mark.

I V heller terrenget svakt mot SV, ellers er resten av planområdet kupert. Terrenget heller generelt mot SV. Enkelte steder går den nye veien i eksisterende gårdsvei og eksisterende traktorvei. Store deler av skogsområdene var svært myrlendte, og enkelte steder var det bekker og kraftige grøfter som krysser traseen.



Område for sjakt 2 og 3. Begge bildene er tatt mot SØ.



*Bilde til venstre: Skogsområdet V i planområdet. Bilde tatt mot V.
Bilde til høyre: Skogsområde SØ i planområdet. Bilde tatt mot N.*

Traseen kommer så vidt i berøring med dyrket mark i SØ, men dette dreier seg kun om smale striper i kanten av jordet. Her var det kraftig grøftet og forstyrret i moderne tid, det ble derfor ikke sjaktet her.

Strategi og metode

Maskinell sjakting i dyrket mark var primærmetoden ved registreringen. Det vil si at matjorda ble fjernet slik at eventuelle underliggende strukturer som flatmarksgraver, kokegroper og hus i form av stolpehull og veggriller kan registreres.

Visuell overflaterregistrering ble også tatt i bruk. Dvs. at området blir undersøkt visuelt for å finne synlige automatisk fredete kulturminner i terrenget. Dette kan være graver, tufter, spor etter førreformatorisk jernproduksjon og lignende. Også nyere tids kulturminner ville blitt registrert hvis de ble funnet ved overflaterregistreringen.

Det ble tatt bilder av planområdet og sjaktene.

Deltagere og tidsrom

Undersøkelsen ble utført 29.6.2007, 24.-27.7.2007 og 30.7.2007. Rapporten ble ferdigstilt 10.9.2007. Totalt ble det brukt 7 dagsverk, dvs. 52,5 timeverk på saken. Dette inkluderer forarbeid, registreringer og kjøring til/fra felt, samt etterarbeid med databehandling og ferdigstilling av rapport. Budsjettet tidsforbruk var 90 timer. Torgny Valborgland fra jernbaneverket var med på befaring av traseen og Harald Martin Aamodt stilte gravemaskin til disposisjon. De funntomme sjaktene ble umiddelbart fylt igjen. Registreringen ble utført av Unni Grøtberg.

Været var stort sett fint under hele undersøkelsen og hadde ingen innvirkning på gjennomføringen eller resultatet av undersøkelsen.

Registreringens forløp og resultater

Planområdet ble sjaktet maskinelt og visuelt overflategregistrert. Alle de fire sjaktene var ca. 4m brede og dekket dermed tilnærmet hele veitraseen..

Sjakt nr.:	Lengde:	Matjorddybde:	Beskrivelse:
1	20m	25-30cm	Undergrunnen besto av lys grå siltblandet leire. Moderne grøfter.
2	85m	20-30cm	Undergrunnen besto av brun siltblandet leire. Enkelte små områder med gul og grå siltblandet leire. Den øvre delen av undergrunnen var noe omrotet. Massene ble mer omrotet jo nærmere gårdstunet det ble gravd. I VNV delen av sjakta var det en del råtne trerøtter. Moderne grøfter.
3	50m	20-30cm	Undergrunnen besto av lys brun siltblandet leire. Det ble funnet spor etter en gammel telefonlinje i

			form av to steinskodde stolpehull med sprengt stein og knust tegl. Moderne grøfter.
4	60m	25cm	Undergrunnen besto av lys grågul siltblandet leire. Spor etter oppdyrking i form av trerøtter og rotopptrekk. Moderne grøfter.

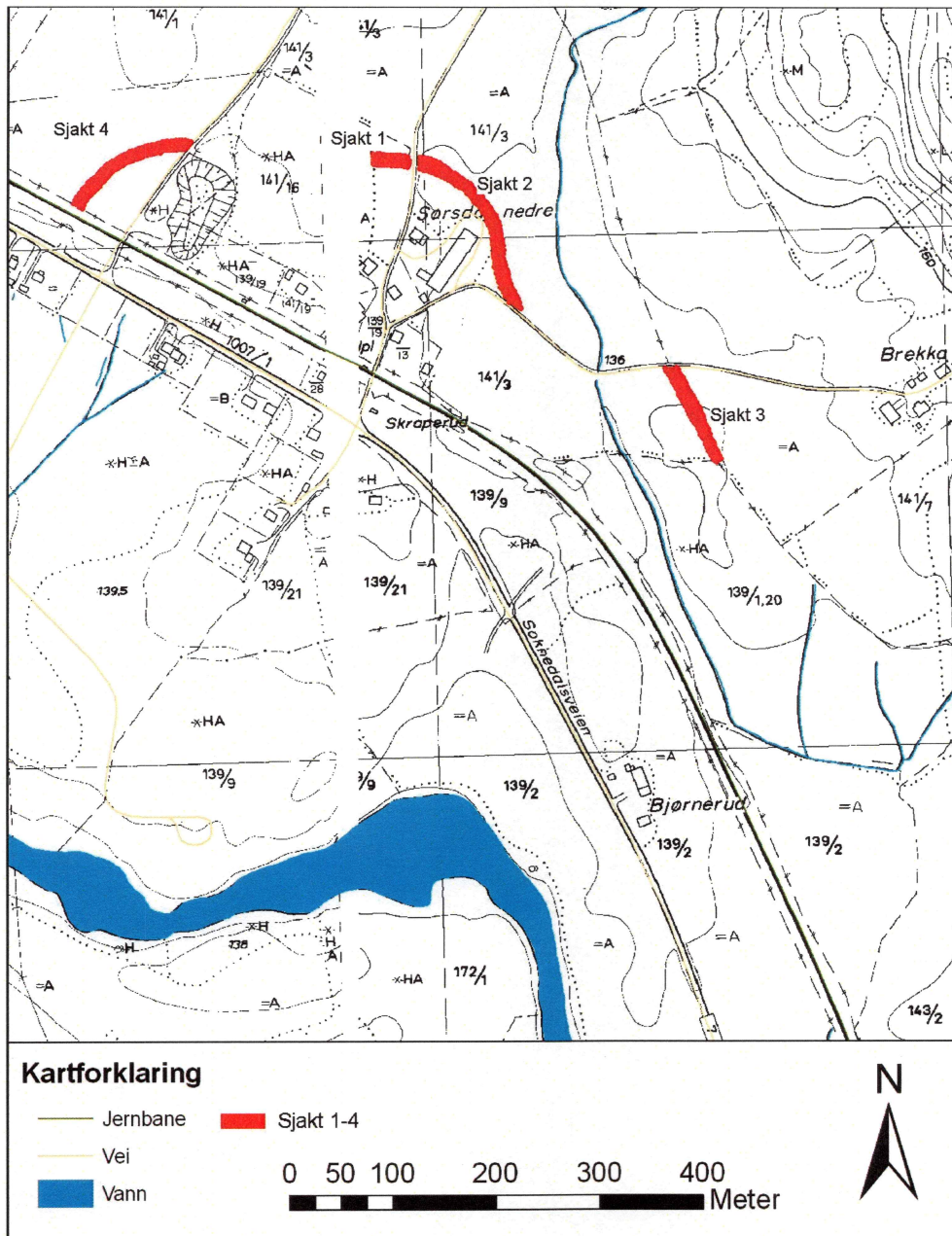

Kart som viser plasseringen av de fire sjaktene.

Traseen gjennom skogen ble visuelt overflateregistrert. På grunn av tett og høy undervegetasjon, var det svært vanskelig å se noe. Undervegetasjonen var noe lavere under befaringen 29.6.2007, og hele traseen ble gått over også da, uten at noen automatiske fredete kulturminner kom for dagen.



*Øverst til venstre: Sjakt 1, bilde tatt mot V.
Nederst til venstre: Sjakt 3, bilde tatt mot SØ.*

*Øverst til høyre: Sjakt 2, bilde tatt mot NV.
Nederst til høyre: Sjakt 4, bilde tatt mot NØ.*

Konklusjon

Hele området ble registrert jfr. Kulturminneloven av 9. juni 1978. Undersøkelsene ga ingen funn av automatisk fredete kulturminner.

Drammen 10.9.2007

Unni Grøtberg

Feltleder

Vedlegg

Fotoliste:

Fotonr.:	Motiv:	Tatt mot:	Dato/sign.:
100-0326	Område for sjakt 1 før graving	V	24.7.2007 UG
100-0327	Område for sjakt 2 (V-del) før graving	SØ	24.7.2007 UG
100-0328	Sjakt 2, arbeidsbilde	S	24.7.2007 UG
100-0329	Sjakt 1	V	24.7.2007 UG
100-0330	Sjakt 2, V-del	NV	24.7.2007 UG
100-0331	Område for sjakt 2 (S-del) før graving	S	24.7.2007 UG
100-0332	Område for sjakt 3 før graving	SØ	24.7.2007 UG
100-0333	Skogsområdet lengst mot V	Ø	24.7.2007 UG
100-0334	Område for sjakt 2 fra skogsomr. lengst V	Ø	24.7.2007 UG
100-0335	Sjakt 2, S-del	N	24.7.2007 UG
100-0336	Område for sjakt 3 før graving	N	24.7.2007 UG
100-0337	Skogsområdet Ø for sjakt 3	SØ	24.7.2007 UG
100-0338	Sjakt 3	N	24.7.2007 UG
100-0339	Steinskodd stolpehull m/telefonstolpe	N	24.7.2007 UG
100-0340	Område for sjakt 4 før graving	V	25.7.2007 UG
100-0341	Utsikt fra sjakt 4	NV	25.7.2007 UG
100-0342	Sjakt 4	NØ	25.7.2007 UG
100-0343	Planovergangskilt	SV	25.7.2007 UG
100-0344	Planovergang	NØ	25.7.2007 UG
100-0345	Planovergang	NØ	25.7.2007 UG
100-0347	Elv/bekk i skogsområdet Ø i planområdet	N	25.7.2007 UG
100-0348	Skogsområdet Ø i planområdet	S	25.7.2007 UG