

UNIVERSITETETS OLDSAKSAMLING
Frederiks gate 2
0164 Oslo 1
Sentralbord (02) 416300

Aks. nr. 01 / 129 Innlevert

Adr.: _____

I samband med (funn) av jernelt

Gårdsnavn, gårds- og bruksnr. Klemmestad 42/9

Kirkesogn (s), prestegjeld (p), kommune (k), fylke:

Norderhov, Ringerike k

Finnerens navn:

Randi Klemmestad

Finnerens adresse:

Aske, 3500 Hønefoss

Grunneierens navn:

''

Grunneierens adresse:

''

Har funnstedet noe særlig navn? Nu

Hva slags mark og lende (åker, hage, skog, ur, strand, vann e.l.):

Funnst i dyrket mark

Var der sandjord/myrjord/leirjord? Strek under det som passer.

Hvor ligger det i forhold til gården (omtrentlig avstand og retning):

Hvis dette ikke passer, angi funnstedet ut fra faste terrengmerker
(vann, nut, vei, berghammer, trigonometrisk punkt e.l.)

Funnst i området hvor det tidligere er funnet
fragment av ringbryte - se vedlagt på rapp.

Hvor dypt lå det? _____

Høyde over havet ca. _____

Under hva slags arbeid? _____

Når? _____

Ble det sett annet av interesse (trekull, bein, aske, steinheller?):

Andre opplysninger (tidligere funn på stedet, spor, sagn eller tradi-
sjon etter gammel bosetning):

Dersom her ikke er plass nok, bruk baksiden eller et nytt ark.

Ønsker De finnerlønn eller diplom og fotografi av oldsaken/oldsakene?
(strek under det som passer)

Returneres Universitetets Oldsaksamling
Frederiks gate 2, 0164 Oslo 1

ARKIV



UNIVERSITETETS KULTURHISTORISKE MUSEER	
Universitetet i Oslo	
Saksb.	Kopi
<u>HGR</u>	14 AUG. 2001
Ark:	0605-42
Saksnr.	01/9053
Dok.nr.:	7

* FASTE FORNMINNER *

UNIVERSITETETS OLDSAKSAMLING, FREDERIKSGT. 2, 0164 OSLO 1

FYLKE: Buskerud KOMMUNE: 0605 Ringerike FORNMINNENR:

GNR: 42 GÅRD: Norderhov prestegård

BNR: 9 FNR: BRUK: Klemmetstad

LOKALITET:

ØK-KART: CJ 050-5-2 FLYFOTO: F66 426 704 R-X-NR: X04

M711-KART: KSYS: NORD(X): ØST(Y): HOH:

FORNMINETTS-ART: Haug ANT: 1 DAT: uviss

EIER:

GNR-BNR-BRUK: 42/9 Klemmetstad

REG AV: R. Jørstad 26.07.1966

TERRENGETS ART:

Slak NØ-helling av NV-SØ-gående elveterrasse. Dyrket mark.

ORIENTERING:

Ca 225m NNV for husene på gården.

FORNMINNEBESKRIVELSE:

Haugen er av leire, avlang og tegner seg tydelig i terrenget. Da den ligger på dyrket mark, er den blitt noe avflatet.

L 30m, br 10m, h 1,5m.

Muligens en lignende haug i nærheten av denne. Fragment av ringbrynje(?) ca 0,3 x 0,2m, funnet i utkanten av haugen under pløying ca 1916. Dette er siden kommet bort.

LITTERATUR:

Ingen

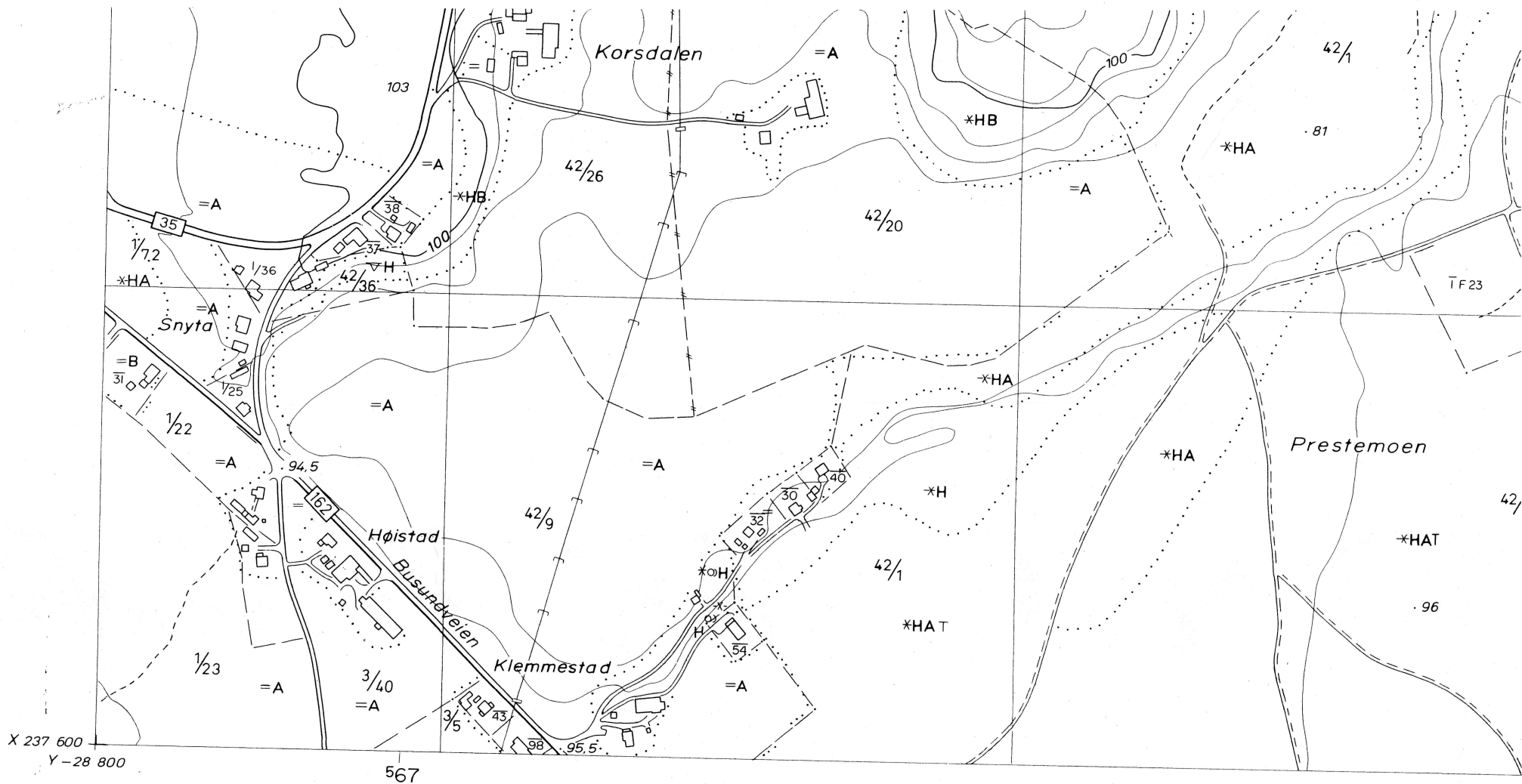

ØKONOMISK KARTVERK

BUSKERUD FYLKE

Konstr. risset av: **VIK A/S**

Etter fotogrammer år: 1966, 83

Flyopp-gave: 7822

Bilde: G 20-23

Utgitt av: **FYLKESKARTKONTORET
I BUSKERUD 1986**

CJ-050-5-2

- | | | | | | | | |
|----|----|---|----------------|-----------------------------------|---|----|------------------------------|
| △ | △ | Trekantpunkt NGO, annet | + + + + | Riksgrense, fylkesgrense | ○ | ▽ | Lauvskog, anna jorddekt f |
| ○ | ○ | Polygonpunkt, fotogramm, grafisk best.punkt | - - - - | Kommunegrense | * | ○ | Blandingskog |
| F | F | Fotogramm, numerisk koordinatbestemt | - - - - | Eiendomsgrense, vanlig, tettbebyg | ^ | ⋈ | Grunnendt mark, fjell i da |
| NP | NF | Presisjonsnivellelement, vanlig niv. | - - - - | Servituttgrense | | | Myr |
| | | • 223,5 Høgde på terrengpunkt | □ | Riksgrensemerke | A | B | Lettbrukt og mindre lettbr |
| | | • 254,5 Kolle, med høgdeopplysning | × | Kors i fjell, bolt i fjell | S | H | Særs høg, høg bonitet for s |
| | | ~ Generell kurve, mellomkurve | □ | Grensestein, grenserøys | M | L | Middels, låg bonitet for sk |
| | | — 25 Tellekurve | — | Grensepåle, rør, grensetre | ∇ | ∇ | Dyrka myr, nøysom veget. |
| | | — 0 Forsenkingskurve | • | Gardsnummer/bruksnummer | — | — | Grunn, djup myr |
| | | — Nullkurve | 75,9 59/20 | Torp A/S | — | — | Svakt omdanna torv |
| | | — Usikker kurve | 58/1F2 /22 | Leietomt, små eiendommer | — | — | Sterk omdanna torv |
| | | 233,5 Høgste reg. v.st. i reg.vatn | 60/5s 59/1bs | Bruksrett til skogen, barskogen | — | — | •• |
| | | 234/224 Høgest beregn. flom v.stand., lågste reg. v.st. i reg. vatn | 60/12ls 'b /sl | lauvskogen, beitet, slåtten | • | •• | Blokkrik, svært blokkrik dy |
| | | 63 Vatnhøgda fotogr. dagen i ureg.vatn | | Markslagsgrense | + | + | Sjødrenerert dyrkingsjord |
| | | 64,5/62 Høgste og lågste reg. vasstand i ureg.vatn | | Fulldyrka, overflatedyrka jord | + | + | Dyrkingsjord på tørr sand c |
| | | | | Gjødsla beite, barskog | + | + | Plantemark for skog, tvilsco |
| | | | | | + | + | Vassjuk skogsmark |



UNIVERSITETET
I OSLO

ARKIV

Randi Klemmestad
Ask
3500 Hønefoss

UNIVERSITETETS KULTURHISTORISKE
MUSEER

*Oldsaksamlingen, Vikingskipshuset,
Myntkabinettet, Etnografisk museum*
Postboks 6762 St. Olavsplass
N-0130

Besøksadresse

Deres ref:
Vår ref: 01/9053 - 2
Saksbehandler: Ann Kristin Engh Kisuule

Telefon: 22859627
Telefaks: 22859524
E-mail: akkisuul@ukm.uio.no

Oslo: 17.03.03

Holkøks/celt (C. 53102) funnet på Klemmestad (42/9), Norderhov, Ringerike k., Buskerud.

Universitetets kulturhistoriske museer (UKM) vil med dette takke for øksen vi har mottatt fra Dem, og samtidig beklage at det har tatt så lang tid før de har hørt fra oss.

Øksen vil inngå som en del av museets samlinger fra Buskerud fylke, og vi er svært glad for å ha fått den inn. Funn som privatpersoner bringer inn er ofte viktige bidrag til museenes samlinger, og fører i mange tilfeller til ny kunnskap om fortiden. At slike funn kommer inn til kyndig forvaltning, bidrar til nye forskningsresultater og ikke minst til en større mulighet til å formidle en bygds forhistorie til dem som bor der i dag. Her ved museet vil vi sørge for at gjenstanden blir konserveret og oppbevart på en slik måte at den best kan bevares for ettertiden.

Denne typen øks kalles for en holkøks eller celt, og har vært brukt til bearbeiding av tre og som jordbruksredskapet i jernalderen. Redskapet har et blad som en smalegget øks, men istedfor skafthullspartiet har øksen fal, dvs. bladet er hult med plass for en skafttapp. Den nærmeste pararellen til denne holkøksen dateres til eldre jernalder (500 f. Kr.- 560/70 e. Kr.), og da mest sannsynlig til yngre romertid (200- 400 e. Kr.) eller folkevandringstid (ca. 400- 560/70 e. Kr.). Denne formen for holkøkser er det funnet svært få av i Norge.

Når øksen er ferdig katalogisert og fotografert vil de motta brev med nærmere opplysninger sammen med UKM's takkediplom og bilde av gjenstanden.

Jeg legger ved et kartblad som det hadde vært fint om du kunne markere funnstedet på og returnere til meg så fort som mulig.

På forhånd takk.

Vennlig hilsen

Ellen Høigård Hofseth
Seksjonsleder

Ann Kristin Engh Kisuule
Museumskonsulent

University Museum of Cultural Heritage
University of Oslo



UNIVERSITETET
I OSLO

0605-42
ARKIV

Randi Klemmestad
Ask
3500 Hønefoss

UNIVERSITETETS KULTURHISTORISKE
MUSEER

*Oldsaksamlingen, Vikingskipshuset,
Myntkabinettet, Etnografisk museum*
Postboks 6762 St. Olavs plass
N-0130

Deres ref:
Vår ref: 01/9053 -3
Saksbehandler: Ann Kristin Engh Kisuule

Besøksadresse

Oslo: 26.08.03

Telefon: 22859627
Telefaks: 22859524
E-mail: akkisuul@ukm.uio.no

**Holkøks/celt (C. 53102) fra yngre romertid/folkevandringstid funnet på Klemmestad (42/9),
Norderhov, Ringerike k. Buskerud.**

Øksen er nå ferdig fotografert og katalogisert, og den har fått museumsnr. C. 53102. Den vil nå bli overlevert til konserveringseksjonen her ved Universitetets kulturhistoriske museer (UKM), hvor de nødvendige konserveringstiltakene vil bli gjennomført.

Holkøkser/celter av denne typen dateres til yngre romertid/folkevandringstid (200 e. Kr. – 560/70 e. Kr.). I henhold til våre databaser er det gjort funn av en øks/celt av lignende type på Norderhov tidligere. Det er også funnet andre typer celter av jern i gravfunn fra dette området. Disse dateres til yngre jernalder/vikingtid (560/70 e. Kr.- 1030/50 e. Kr.).

Hvis du vet hvor holkøksen/celten ble funnet hadde det vært fint om du kunne returnere kartbladet som fulgte forrige brev til meg. Funnsteds koordinatene vil siden bli rapportert inn til fornminneregisteret som vil sørge for at funnstedet blir registrert på ØK- kart. Med denne informasjonen får man en så presis oversikt som mulig over spredningen av fornminner på landsbasis.

Vennlig hilsen

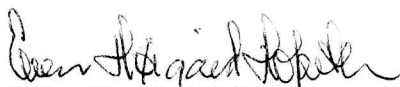
Ellen Høigård Hofseth
Seksjonsleder

Ann Kristin Engh Kisuule
Museumskonsulent

Kopi: Distriksansvarlige ved fornminneseksjonen, UKM.
Buskerud fylkeskommune, kulturseksjonen
Niku

University Museum of Cultural Heritage
University of Oslo



UNIVERSITETETS
KULTURHISTORISKE MUSEER
OLDSAKSAMLINGEN

takker

Randi Klemmestad

for

Holkøksen/celten (C. 53102) fra yngre romertid/folkevandringstid fra Klemmestad
(42/9), Ringerike k., Buskerud

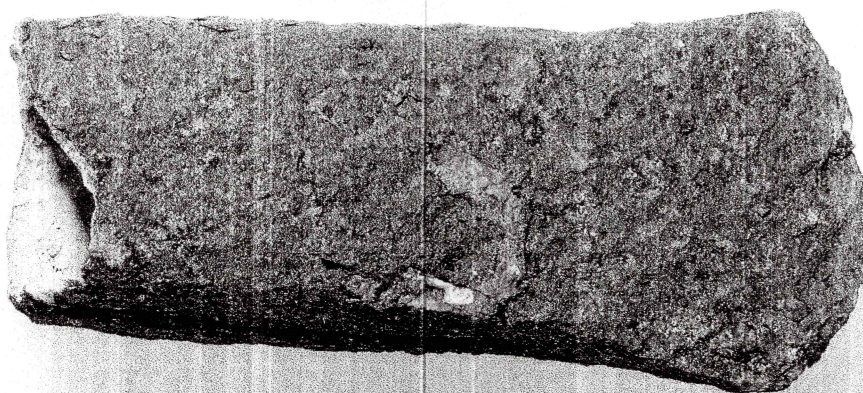

Oslø. 26. aug. 2003

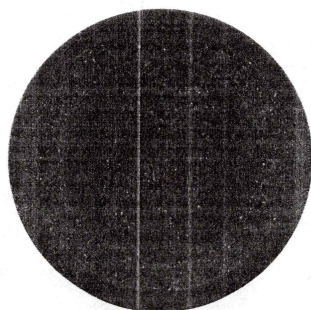

Museumsdirektør