



Riksantikvaren

Postboks 8196 Dep
0034 OSLO

ARKIV

UNIVERSITETETS KULTURHISTORISKE MUSEER Universitetet i Oslo		
Saksb. 160	18 AUG. 2004	Kopi
Ark.: 0605		
Saks: 04/8727	Dok.nr.: 1	

Søknad om dispensasjon etter kulturminneloven §8, 4.ledd - Reguleringsplan for rv 7 Ramsrud-Kjeldsbergsvingene, Ringerike - 5 kokegroper på gbnr 58/1 - Halsteinsrud

Buskerud fylkeskommune oversender herved ovennevnte reguleringsplan for behandling etter kulturminneloven §8, 4.ledd.

Tiltak: Reguleringsplan for ny riksvei 7 på strekningen Ramsrud-Kjeldsbergsvingene, Ringerike.

Tiltakshaver: Statens vegvesen, Region Sør.

Forundersøkelser: Utmarksregistreringene for strekningen ble utført av fylkeskommunen i 1994 uten at det den gang ble registrert automatisk fredete kulturminner i denne aktuelle traseen. Våren 2004 foretok fylkeskommunen sjakting med gravemaskin der den planlagte traseen berører dyrka mark. Det ble da funnet 5 kokegroper innenfor et avgrenset området på gbnr. 58/1, Halsteinsrud (se vedlagte rapport med vedlegg).

Kulturmiljø: Kokegropene ligger i et miljø uten andre kjente automatisk fredete eller andre typer kulturminner i nærområdet. De ligger i et område med dyrka mark som er omkranset av skogsområder og annen dyrka mark.

Tiltakets samfunnsmessige betydning: Denne nye parsellen til riksvei 7 skal erstatte dagens strekning mellom Ramsrud og Kjeldsbergsvingene. Veien er i dag svært svingete, har to smale bruer over Sogna og flere problematiske strekninger for tungtransporten. Veien forbinder Hallingdal og det sentrale Østlandet, og rv 7 er en av de viktigste forbindelsene mellom Øst- og Vestlandet.

Vurdering av kulturminnene: De 5 kokegropene ligger uten tilknytning til andre kjente automatisk fredete kulturminner. Det er vel likevel sannsynlig at det finnes flere kokegroper og/eller andre kulturspor i de nærliggende områdene som ikke blir berørt av tiltaket. Denne typen kulturminner som ligger under bakkenivå har normalt ingen opplevelsesverdi for allmennheten. Det er dessuten fare for at åkerdriften over tid vil medføre at disse forsvinner som følge av at ploegen gradvis vil gå dypere ned i bakken. Det er heller ikke uvanlig at det med jevne mellomrom blir foretatt dypløying som vil ramme kulturminnene.

I dette området med svært få kjente automatisk fredete kulturminner vil det ha vitenskapelig verdi å få mer kunnskap om forhistorisk bosetning og aktivitet.

POST ADRESSERES TIL AVDELINGEN - IKKE TIL ENKELTPERSONER

Postadresse
BUSKERUD FYLKESKOMMUNE
Fylkeshuset
N-3020 Drammen

Besøksadresse
Hauges gate 89
E-postadresse
Postmottak@bfk.no

Telefon
32 80 85 00

Telefaks
32808676

Bankkonto
2200.07.13523
Foretaksregisteret
NO 964 951 373

Vår dato
11.08.2004

Vår referanse
03/02293-13

Fylkeskommunens tilråding: Området som kokegropene ligger i vil bli berørt av tiltaket. En eventuell bevaring vil bety at traseen for rv 7 må flyttes, men som nevnt over mener fylkeskommunen at kokegropene likevel over tid vil forsvinne som følge av moderne åkerdrift.

Fylkeskommunen tilrår at det blir gitt dispensasjon etter kulturminneloven §8, 4. ledd for de 5 kokegropene (Askeladden ID 88615) med vilkår om at det skal gjøres en arkeologisk utgravning av disse.

Fylkeskommunen er dessverre kommet på etterskudd når det gjelder å videresende denne planen til Riksantikvaren for behandling. Vi tør derfor be om at denne gis prioritet av UKM Oldsaksamlingen og Riksantikvaren.

Med hilsen

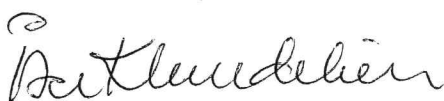

Åse Klundelien e f
fylkeskultursjef



Lars Groseth
arkeolog

Vedlegg:

- 1 Rapport fra arkeologisk registrering
- 2 Reguleringsplan - offentlig ettersyn - brev fra Ringerike kommune
- 3 Illustrasjonsplan - Planbeskrivelse
- 4 Reguleringsbestemmelser
- 5 Reguleringsplankart nr 1-10
- 6 Reguleringsplankart nr 4 med innmålte kulturminner

Kopi til:

Ringerike kommune	Serviceboks 24, 3504 HØNEFOSS
Statens vegvesen Region Sør	Serviceboks 723, 4808 ARENDAL
Universitetet i Oslo UKM	Pb 6762 St. Olavs plass, 0164 OSLO

RAPPORT FRA ARKEOLOGISK REGISTRERING

Fylke	Buskerud
Kommune	Ringerike
Gnr/Bnr, Navn	57/3,9, Ramsrud, 57/18,29, Fredheim, 57/6,23, Bjørnstad, 58/1, Halsteinsrud og 59/6, Grisebråten.
Saknr.	03/02293-7 714
Gjelder	Arkeologisk registrering i forbindelse med forslag til reguleringsplan.
Kartreferanse	M 711 kart: 1815 III Hønefoss ØK kart: CJ 051-5-1
Utført dato	21-27.04.04
Utført av	Mariann Hopen, Buskerud fylkeskommune, Utviklingsavdelingen
Vedlegg	ØK-kart Ortofotokart med registrerte områder skravert og kokegroper innmålt. Utsnitt av M 711 kart Plantegning over kokegroper Utskrift fra Askeladden, ID 88615

Formål og bakgrunn for undersøkelsen

I forbindelse med forslag til reguleringsplan ble det torsdag 21-27.04.04. foretatt en arkeologisk registrering av planområdet hvor den nye traseen for RV 7 er planlagt. Formålet med denne registrering var å avklare og påvise forholdet til automatisk fredede kulturminner.

Bemanning og tidsbruk

Undersøkelsen ble foretatt av Mariann Hopen. Det ble brukt 2 timer til forarbeid, 45 timer i felt og 3 timer til etterarbeid, til sammen 50 timer brukt. Gravemaskinfører var Stig Ronny Dokken.

Topografi

Områdene som ble undersøkt ligger på dyrket mark på fem forskjellige eiendommer langs den nye traseen for Rv 7.

Tidligere arkeologiske registreringer

Utmarksregistreringene for den samme strekningen ble hovedsakelig utført i 1994. Det ble da ikke funnet noen automatisk fredete kulturminner og det er heller ikke registrert noen slike før eller etter disse registreringene.

Undersøkelsen

Det ble gravd sjakter med gravemaskin ned til undergrunnen på alle fem eiendommene, til sammen 21 sjakter av varierende lengde og en bredde på 3-4 m. Matjordlaget varierte mellom 15 og 70 cm og undergrunnen bestod av leire overalt hvor det ble gravd. Det ble ikke lagt sjakter i de bratteste bakkene og heller ikke i de mest fuktige områdene. Områdene der det ble gravd framgår av vedlagte ortofotokart der de undersøkte områdene er skravert.

Registreringer/observasjoner

Det var kun på et område på Halsteinsrud det ble registrert automatisk fredede kulturminner. Det ble her funnet ei kokegrop helt vest i undersøkelsesområdet og fire andre i litt lenger øst og sørover mot skogkanten. Kokegropene er blitt brukt til matlaging i forhistorisk tid og de inneholder rester av trekull og skjorbrent stein i større eller mindre grad.

Gropene er målt inn og avmerket på ortofotokart. Beskrivelse av kokegropene framgår av plantegning over disse. Kokegropene har ID 88615 i Askeladden.

Kokegropene ble tildekket av plast og noe jord slik at plasten ikke skulle blåse bort samtidig som de blir lettere å finne igjen ved en eventuell arkeologisk utgraving.

Drammen 21.06.04

Mariann Hopen

Plantegning over kokegrøper

Målestokk 1:50

Halsteinvnd 58/1

Ringrike komm.

Tegnet av M. Hopen, Dato 26.04.07

Sjakt 1.

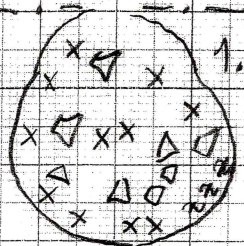

1. Kokegrøp
 mest trekull i kanten,
 endel skjorbrent stein og
 brent lime

Sjakt 2

+ 1m



2. kokegrøp
 myetrekull, går inn i sjaktkanten

+ 2m



3. kokegrøp
 kull i sentrum, mye til dels
 stor skjorbrent stein,
 går inn i sjakt kanten

4. kokegrøp mye skjorbrent stein
 litt synlig trekull,
 går inn i sjaktkanten

5. kokegrøp
 mye skjorbrent stein
 en konsentrasjon av trekull
 vanskelig å avgjense

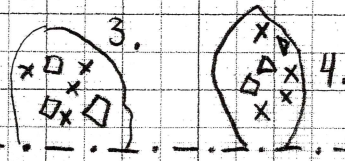
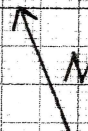
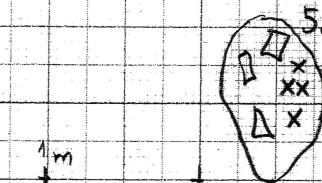

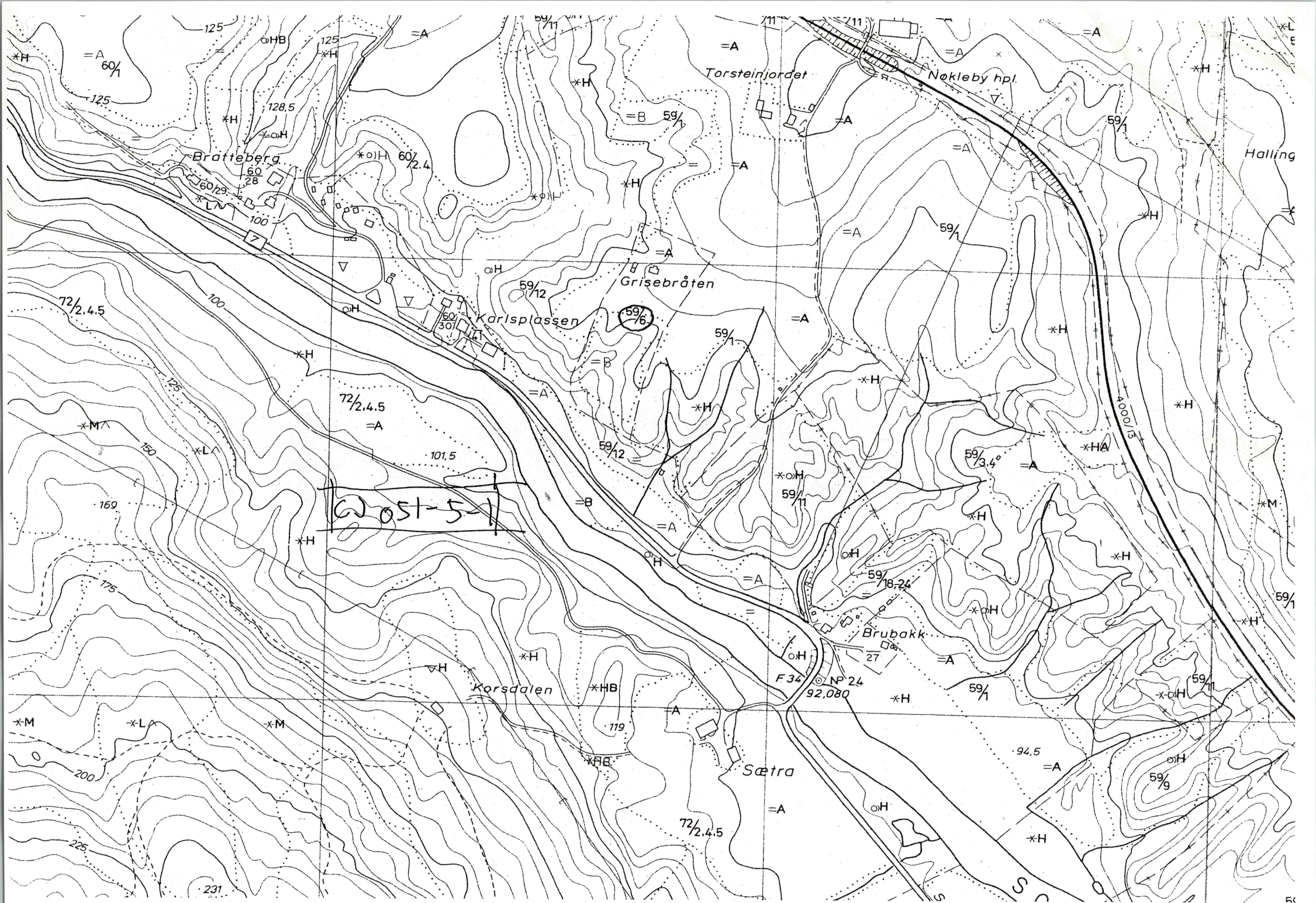

62051-5-1

59/76

59/18.24

F 34 NP 24 92,080

HONNEFOSS

NGERIKE

BUSKERUD FYKE

NES 44 KM

61

62

63

64

10'

65

66

67

68

69 15'

70



Lokalitet - 88615 - Arkeologisk lokalitet -**Klassifisering**

Kategori: Arkeologisk lokalitet **Art:** Kokegropfelt

Stedfesting

Fylke: Buskerud **ØK-kart:** CJ052-5-1
Kommune: Ringerike **1:50.000 kart:** 1815III
Gårdsnavn: Halsteinrud

Eiendomsopplysninger

Kommune: Ringerike **Festenr:** 0
Gnr: 58 **Seksjonsnr:** 0
Bnr: 1

Oppretting og ansvar**Registert**

Dato: 21.04.2004 **Ansvarlig etat:** Buskerud fylkeskommune
Utført av: Mariann Hopen **Instans:** Buskerud fylkeskommune
Registreringstype: Reguleringsplan

Detaljer**Litteraturhenvisning:**

Rapport fra arkeologisk registrering. Mariann Hopen, Buskerud fylkeskommune. Saksnr. 03/2293.

Beskrivelse:

5 kokegroper funnet ved sjakting i dyrka mark.

Terrengbeskrivelse:

Kokegropene ligger i dyrka mark, på grensen mot et skogareal.

Orientering:

Kokegropene er innmålt.

Tilhøren

88615 k
 └ R 1 k
 └ R 2 k
 └ R 3 k
 └ R 4 k
 └ R 5 k

Sammer**Registreri****Vernestat****Lovgrunnl****Paragraf:**

Enkeltminne - 88615-1 - Arkeologisk enkeltminne - Kokegrop -**Klassifisering**

Kategori: Arkeologisk enkeltminne **Art:** Kokegrop
Opprinnelig funksjon: Bolig/bosetning
Hovedgruppe: Ikke
næringstilknyttet/privat

Stedfesting

Fylke: Buskerud
Kommune: Ringerike

Datering

Datering: Jernalder **Metode:** Andre
Eksakt datering: **Kvalitet:** Sannsynlig

Detaljer**Beskrivelse:**

R1. Diameter ca 150 cm. Mest trekull rundt kanten, endel skjørbrent stein og brent leire.

Tilhører

R 88615 k
| R 1 k
| R 2 k
| R 3 k
| R 4 k
| R 5 k

Sammer

Vernestat:
Lovgrunnl

Paragraf:

Enkeltminne - 88615-2 - Arkeologisk enkeltminne - Kokegrop -**Klassifisering**

Kategori: Arkeologisk enkeltminne **Art:** Kokegrop
Opprinnelig funksjon: Bolig/bosetning
Hovedgruppe: Ikke
næringstilknyttet/privat

Tilhøren

R 88615 k
T R 1 k
T R 2 k
T R 3 k
T R 4 k
L R 5 k

Stedfesting

Fylke: Buskerud
Kommune: Ringerike

Sammen**Datering**

Datering: Jernalder **Metode:** Andre
Eksakt datering: **Kvalitet:** Sannsynlig

**Vernestat:
Lovgrunnl****Paragraf:****Detaljer****Beskrivelse:**

R2. Fortsetter inn i sjakkanten. Synlig del måler ca 0,75x0,70m. Mye trekull, men også noe skjørbrent stein.

Enkeltminne - 88615-3 - Arkeologisk enkeltminne - Kokegrop -**Klassifisering****Tilhører**

Kategori: Arkeologisk enkeltminne **Art:** Kokegrop
Opprinnelig funksjon: Bolig/bosetning
Hovedgruppe: Ikke næringstilknyttet/privat

⊞ 88615 k
 ⊞ 1 k
 ⊞ 2 k
 ⊞ 3 k
 ⊞ 4 k
 ⊞ 5 k

Stedfesting

Fylke: Buskerud
Kommune: Ringerike

Sammer**Datering**

Datering: Jernalder **Metode:** Andre
Eksakt datering: **Kvalitet:** Sannsynlig

**Vernestat
Lovgrunnl****Paragraf:****Detaljer****Beskrivelse:**

R3. Fortsetter inn under sjaktkanten, men synlig del måler ca 0,75x0,75m. Kull i sentrun av gropa. Mye skjørbrent stein som tildels er ganske stor.

Enkeltminne - 88615-4 - Arkeologisk enkeltminne - Kokegrop -**Klassifisering**

Kategori: Arkeologisk enkeltminne **Art:** Kokegrop
Opprinnelig funksjon: Bolig/bosetning
Hovedgruppe: Ikke
næringstilknyttet/privat

Tilhøren

R 88615 k
┆ R 1 k
┆ R 2 k
┆ R 3 k
┆ R 4 k
┆ R 5 k

Stedfesting

Fylke: Buskerud
Kommune: Ringerike

Sammer**Datering**

Datering: Jernalder **Metode:** Andre
Eksakt datering: **Kvalitet:** Sannsynlig

**Vernestat:
Lovgrunnl****Paragraf:****Detaljer****Beskrivelse:**

R4. Oval kokegrop hvor noe av gropa forsvinner inn under sjakkanten. Synlig del måler 1,0x0,6m. Mye skjørbrent stein, noe kull er synlig.

Enkeltminne - 88615-5 - Arkeologisk enkeltminne - Kokegrop -**Klassifisering**

Kategori: Arkeologisk enkeltminne **Art:** Kokegrop
Opprinnelig funksjon: Bolig/bosetning
Hovedgruppe: Ikke næringstilknyttet/privat

Tilhører

R 88615 k
└ R 1 k
└ R 2 k
└ R 3 k
└ R 4 k
└ R 5 k

Stedfesting

Fylke: Buskerud
Kommune: Ringerike

Sammer

Vernestatus:
Lovgrunnlag:

Datering

Datering: Jernalder **Metode:** Andre
Eksakt datering: **Kvalitet:** Sannsynlig

Paragraf:

Detaljer**Beskrivelse:**

R5. Kokegrop som måler 1,1x0,7m, men vanskelig å avgrense. Mye skjørbrent stein. Trekull konsentrert i østlig del.



CJO 54-S-1

5 KOKEGROPER

- Riksveg, motorveg
- Riksveg
- Fylkesveg
- Kommunal bilveg
- Privat bilveg
- Annen kjørbare veg
- Veg i tunnel
- Gang-, sykkelveg
- Sti, sikkert gjengitt
- Sti, usikkert gjengitt
- Jernbane, enkeltspor, dobbeltspor
- Jernbane i tunnel
- Vegbru
- Jernbanebru
- Ganabru

- Klopp
- Busslomme, møteplass
- Vegbom
- Lita ferje
- Kjørbart vad
- Kraftoverføring, posisjonsbestemte master
- Kraftoverføring uten posisjonsbestemte master
- Transformator i stolpe
- Transformatorstasjon
- Antennemast
- Telefonlinje, posisjonsbestemte stolper
- Telefonlinje, uten posisjonsbestemte stolper
- Pelebunt med lense
- Sjømerke

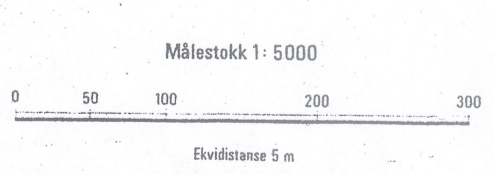

Merker i rammekanten for UTM-rutenett; Sonebelte 32 V.
Grensene på kartet er ikke rettsgyldige.
Forrninner: Registrert

CJ052-5-4	CJ052-5-3
CH051-5-2	CJ051-5-1
CH051-5-4	CJ051-5-3

RINGERIKE .BU
HEIEREN CJ O



Rv 7 Ramsrud - Kjeldsbergsvingene
Områder for arkeologiske registreringer på dyrket mark.
Mars 2004, karing

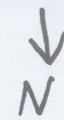



Rv 7 Ramsrud - Kjeldsbergsvingene
Områder for arkeologiske registreringer på dyrket mark.
Mars 2004, karing

22

