



**BUSKERUD
FYLKESKOMMUNE**
Utviklingsavdelingen

Vår saksbehandler
Geir Noddeland Dymæs, tlf 32808596

Vår dato
27.06.2003

Deres dato
10.04.2003

Vår referanse
03/01035-2
714.

Deres referanse

Ringerike Golfklubb
Grønvold
3516 HØNEFOSS

ARKIV

UNIVERSITETETS KULTURHISTORISKE MUSEER		Universitetet i Oslo	
Sakst.	10 JULI 2003	Kopi	
Ark.	0605		
Saksnr.	03/7248	Dok.nr.	1

Reguleringsarbeid del av Fjøsvisken - idrettsanlegg Ringmoen , Ringerike kommune - kulturminneregistreringer utført

Ovennevnte planområde er nå kulturminneregistrert. Fylkeskommunen har gjennomført overflateregistreringer, manuell prøvestikking etter steinalderboplasser, samt sjaktet maskinelt (se vedlagte kart, registreringsskjema og rapport).

Det ble nyregistrert ett automatisk fredet kulturminne, en fangstgrop.

Innenfor planområdet er det tidligere registrert en steinsetning fra jernalderen, også et automatisk fredet kulturminne.

Fangstgropa ligger kun ca 40 meter vest for steinsetningen. Vi mener derfor at disse bør bevares i ett sammenhengende bevaringsområde. Dette området må være tilgjengelig for allmenheten og ikke utelukkende golfspillere. På vedlagte kart er det stiplet en linje for å vise størrelse og utforming av spesialområdet.

Langs Ådalsveien, fra rett sør for planområdet til rett nord for dette er det kjent hele 6 steinsetninger (1 fjernet) og 1 gravrøys (se kartvedlegg).

I henhold til Kjell Erik Sønsterud, BFK, ønsker dere å skilte kulturminnene innenfor planområdet. Informasjonsmateriell / skilter bør også inneholde informasjon om alle kulturminnene i idrettsanleggets umiddelbare nærområder. Konkret utforming av skilttekster og lignende vil vi komme tilbake til.

Vi vil avslutningsvis minne om at dersom det skulle fremkomme ytterligere automatisk fredete kulturminner under anleggsarbeid i området, må arbeidet straks stanses og fylkeskommunen varsles, jf. kulturminneloven § 8.2.

Det er brukt i alt 53 arbeidstimer, i forbindelse med kulturminneregistreringene, inkludert forarbeid, etterarbeid og reise. Faktura på kr 27560,- vil bli sendt fra regnskapsseksjonen snarest

Med hilsen

Ase Klundelien
Ase Klundelien
Seksjonsleder plan- og kultur

G. N. Dymæs
Geir Noddeland Dymæs
arkeolog

POST ADRESSERES TIL AVDELINGEN - IKKE TIL ENKELTPERSONER

Postadresse
BUSKERUD FYLKESKOMMUNE
Fylkeshuset
N-3020 Drammen

Besøksadresse
Hauges gate 89
E-postadresse
Postmottak@bfk.no

Telefon
32 80 85 00

Telefaks
32808676

Bankkonto
2200.07.13523
Foretaksregisteret
NO 964 951 373

Vår dato
27.06.2003

Vår referanse
03/01035-2

Vedlegg:

- 1 Øk- blad: CH 055-5-2 / 4 m/ plangrense, sjakter og funn (2 blad)
- 2 M-711 kart 1815 IV (oversikt)
- 3 Registreringsskjema R1
- 4 Registreringsrapport

Kopi til:

Fylkesmannen i Buskerud Postboks 1604, 3007 DRAMMEN
Fylkesrevisor Fylkeshuset, 3020 DRAMMEN
Magne Nilsen, her

Kopi med vedlegg til:

Universitetet i Oslo UKM Pb 6762 St. Olavs plass, 0164 OSLO

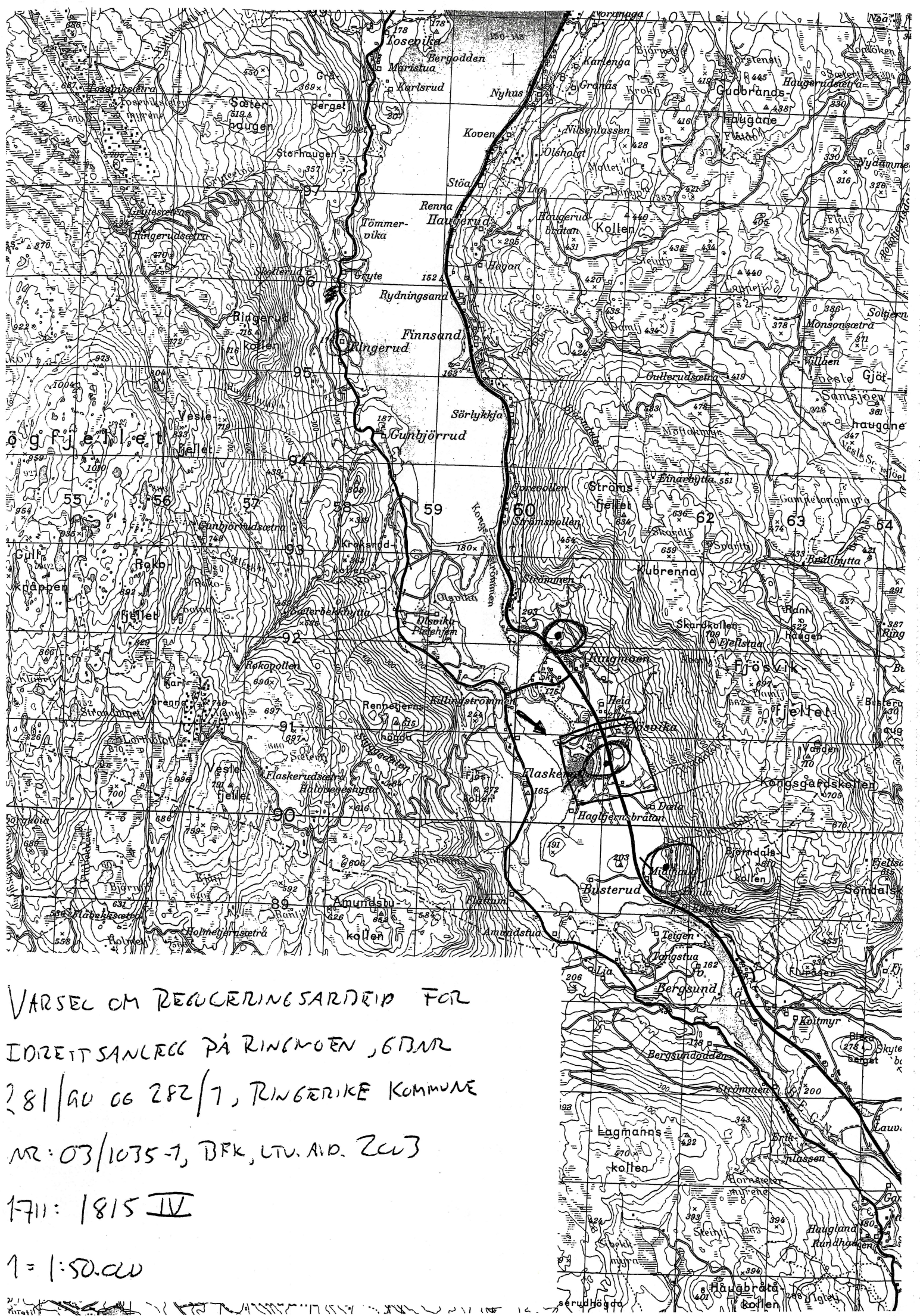

VARSEL OM REGULERINGSAKTRIP FOR
 IDRETT SANLICC PÅ RINGMOEN, 6BAR
 281/00 OG 282/1, RINGERIKE KOMMUNE
 NR: 03/1035-1, BFK, LTU. A/D. ZCU3
 1711: 1815 IV
 1 = 1:50.000

RAPPORT FRA ARKEOLOGISK REGISTRERING

Fylke	Buskerud
Kommune	Ringerike
Gnr/Bnr, Navn	282/1 og 281/90 Fjøsvisken
Saksnr	03/1035-1 (Gammelt snr: 02/472-67)
Gjelder	Arkeologisk registrering i forbindelse med reguleringsplan for idrettsanlegg på Ringmoen
Kartreferanse	Sperillen 1815 IV (M 711 kart) CH 055 – 5 – 2 (ØK kart) CH 055 – 5 – 4 (ØK kart)
Utført dato	23. 04. 03 – 14. 05. 03. Undersøkelsen ble utført innenfor dette tidsrommet
Utført av	Kjell E Sønsterud, Buskerud fylkeskommune, Utviklingsavdelingen
Vedlegg	Utsnitt av M 711 kart Utsnitt av ØK kart

Formål og bakgrunn for undersøkelsen

I forbindelse med oppstart av reguleringsplan for Ringmoen idrettsanlegg ble det foretatt en arkeologisk registrering av planområdet. Formålet med registreringen var å påvise og avklare forholdet til automatisk fredede kulturminner.

Tidsbruk og bemanning

Undersøkelsen ble utført av Kjell E Sønsterud, BFK. I forbindelse med reguleringsplanen er det brukt i alt 53 arbeidstimer, inkludert forarbeid, etterarbeid og reise.

Tidligere arkeologiske registreringer

Det er tidligere registrert automatisk fredede kulturminner både innenfor planområdet og i nærområdene rundt. Innenfor planområdet er det i denne forbindelse registrert en steinsetning fra jernalder (se vedlagte kart). I tillegg er det registrert en gravrøys samt en samling steinsetninger øst for planområdet og syd for gården Fjøsviken.

BFK foretok en undersøkelse innenfor deler av planområdet i 2001 (stiplet linje på vedlagte kart). Undersøkelsen omfattet da overflateregistrering og stikking etter steinalder. Det ble ikke gjort funn av automatisk fredede kulturminner ved denne registreringen.

Topografiske forhold

Generelt kan man si at området fremstår som en nord – sydgående høyderygg som faller markant av ned mot vannet i vest. På denne høyderyggen ligger det så flatere partier som stedvis er avbrutt av øst – vestgående ravinedaler. I områdene rundt det gamle sagbruket faller høyderyggen både fra syd og nord og danner således en bukt i landskapet.

Området bærer i tillegg preg av moderne inngrep i form av masseuttak og markberedning i forbindelse med sagbruk og jernbane.

Området er i all hovedsak bevokst med furu med innslag av gran og noe løvtrær. Området fremstår som relativt oversiktlig.

Metode

Denne registreringen omfattet både registrering av synlige fornminner, stikking etter steinalder samt sjakting med maskin i markoverflaten. Formålet med sjaktingen var å påvise strukturer som kunne knyttes til forhistorisk aktivitet i området.

Metoden går ut på å fjerne matjordlaget eller i dette tilfellet torven for å se etter anomalier i undergrunnen som stolpehull, ildsteder, kokegroper o a. som kan knyttes til forhistorisk aktivitet. I dette området ble sjaktene lagt rundt stubber og røtter.

Sjaktene

Det ble til sammen lagt 5 sjakter innenfor den nordlige delen av planområdet. Her var det fra før hugget ut gater (fairwayer) i skogsvegetasjonen hvor sjaktene ble plassert. Sjaktene hadde en bredde på ca. 3,5 m. og varierende lengde etter terrengets beskaffenhet. Sjaktene hadde i all hovedsak en nord – sydgående orientering og ble plassert oppe på høyderyggen.

I hele det nordlige området besto massene av et 5 – 10 cm. torvlag etterfulgt av gulbrun fin sand.

I utgangspunktet skulle det også sjaktes på den sydlige delen av planområdet. Dette området var imidlertid ikke klargjort gjennom hogst og det var derfor ikke mulig og sjakte her.

Det ble i denne forbindelse informert fra dagelig leder for utbyggingen at dette området tidligst ville bli utbygd i 2005.

Registreringer/observasjoner

Det ble ikke registrert automatisk fredede kulturminner ved maskinsjaktingen.

Det ble ikke registrert automatisk fredede kulturminner ved steinalderstikkingen.

Det ble registrert en fangstgrop innenfor planområdet ved overflateregistreringen.

Fangstgropen har fått betegnelsen R1 (se vedlagte kart og registreringsskjema).

Fangstgropens beliggenhet i terrenget:

Fangstgropen ligger på en nord – sydgående høyderygg. I øst og syd fremstår terrenget som en relativt plan slette, mens terrenget faller meget markant av i vest grunnet et moderne masseuttak. Mot nord faller terrenget svakt av. I østre kant av fangstgropen går det en gammel skogsbilveg som ikke lenger er i bruk. Vegetasjonen i området består hovedsakelig av åpen furuskog med innslag av gran og løvtrær.

Beskrivelse

Fangstgropen fremstår som en rektangulær nedgraving med markert voll i nord og syd. Gropen har en tydelig rektangulær kasseform i bunn og fremstår i profil som traktformet.

Lengde: 7,2 m. (nord – syd)

Bredde: 4,5 m. (noe ødelagt i øst av skogsbilveg)

Dybde: 1,7 m.

Orientering

Fangstgropa ligger plassert ca. 40 m. vest for den registrerte steinsetningen.

7 m. øst for fangstgropen ligger det plassert en fairway.

Dokumentasjon (ikke vedlagt)

Bilde nr. 1: Fangstgrop tatt mot vest

Bilde nr. 2: Fangstgrop tatt ovenfra

Bilde nr. 3: Oversiktsbilde tatt mot nord

Forespørsel

Det ble rettet en forespørsel fra Ringerike Golfklubb om det var mulig å få laget til informasjonsplakater for både steinsetningen og fangstgropen, noe fylkeskommunen sa seg villig til å gjøre. Dette vil vi komme tilbake til.

Drammen 26. 06. 03.

Kjell E Sønsterud

Automatisk fredete kulturminner

Fylke:	Buskerud	Kommune:	Ringerike		
Gnr:	282	Gård:	Fjøsviken		
Bnr:	1	Bruk:			
Gnr:		Gård:			
Bnr:		Bruk:			
R-X-nr:	R1	funnr:	R1		
Økkart:	CH 055 - 5 - 2	Økkart:	CH 055 - 5 - 2		
Lokalitet:	Fjøsviken	Hoh:	0		
Fornminneart:	Fangstgrop	Ant:	0	Alder:	JA/MA
Fornminneart:		Ant:	0	Alder:	
Fornminneart:		Ant:	0	Alder:	

Eieradresse:

Reg.ved: Kjell E Sønsterud

Reg.dato: 24.04.03

Terrengets art/utsikt:

Generelt kan man si at området fremstår som en nord - sydgående høyderygg som faller markant av ned mot vannet i vest. På denne høyderyggen ligger det så flattere partier som stedvis er avbrutt av øst - vestgående ravinedaler. I områdene rundt det gamle sagbruket faller høyderyggen både fra syd og nord og danner således en bukt i landskapet.

Området bærer i tillegg preg av moderne inngrep i form av masseuttak og markberedning i forbindelse med sagbruk og jernbane.

Området er bevokst i all hovedsak av furu med innslag av gran og noe løvtrær. Området fremstår som relativt oversiktlig.

Orienteringsoppgave: UTM-Ø 560893 UTM-N 6690571 Presisjon 0

Fangstgropa ligger plassert ca. 40 m. vest for den registrerte steinsetningen.
7 m. øst for fangstgropen ligger det plassert en fairway.

GPSnr WPnr

Art/utstrekning:

Fangstgrop

Beskrivelse:

Beskrivelse Fangstgropen fremstår som en rektangulær nedgraving med markert voll i nord og syd. Gropen har en tydelig rektangulær kasseform i bunn og fremstår i profil som traktformet.

Lengde: 7,2 m. (nord - syd)

Bredde: 4,5 m. (Noe ødelagt i øst av skogsbilveg)

Dybde: 1,7 m.

Fangstgropen fremstår som en rektangulær nedgraving med markert voll i nord og syd. Gropen har en tydelig rektangulær kasseform i bunn og fremstår i profil som traktformet.

Lengde: 7,2 m. (nord - syd)

Bredde: 4,5 m. (Noe ødelagt i øst av skogsbilveg)

Dybde: 1,7 m.

Tradisjon:



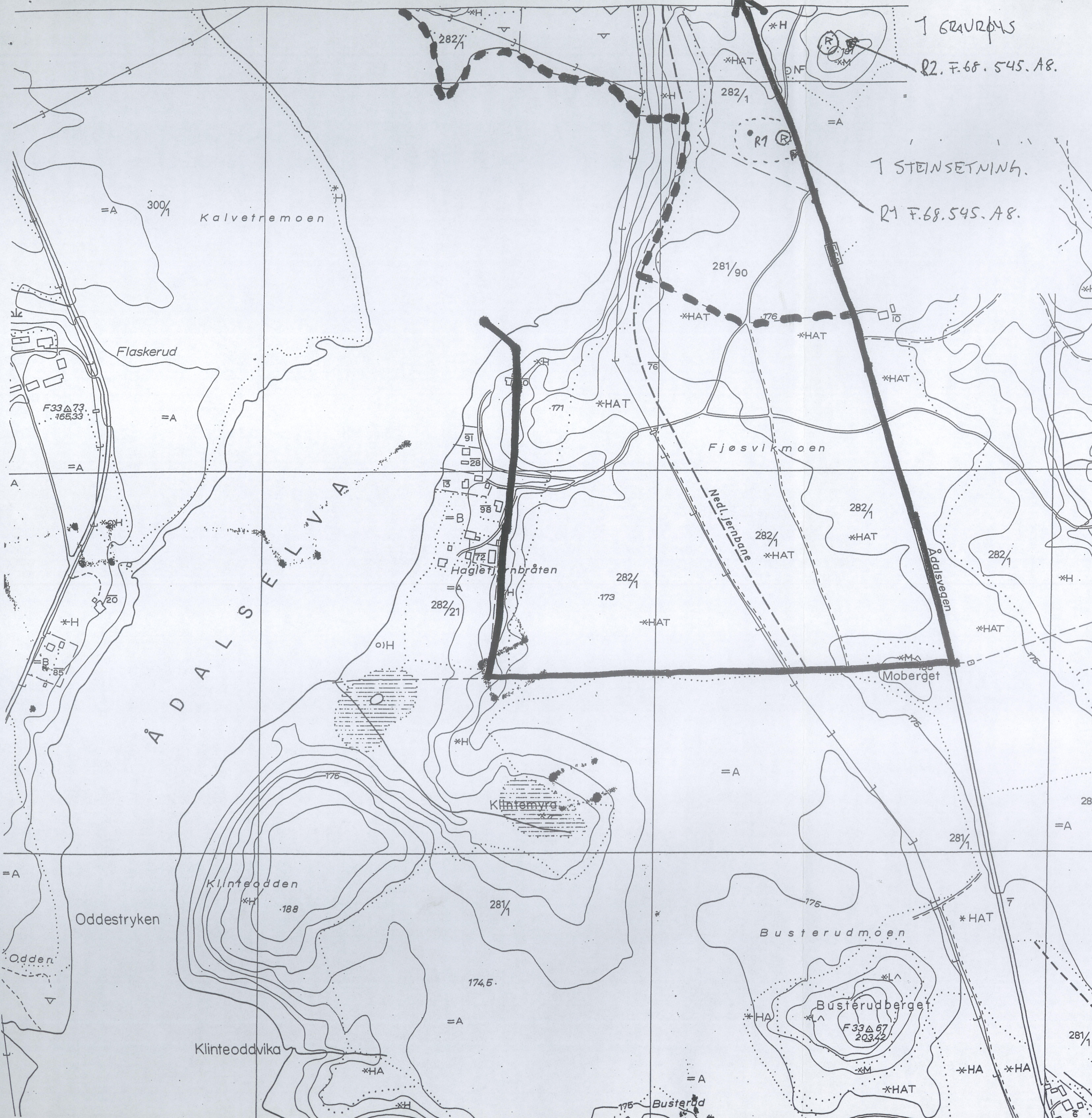

Saksnr/Litteratur:

Saksnr 01/01061-3 , Utviklingsavdelingen, plan- og kulturseksjonen, Buskerud fylkeskommune
2003.Reguleringsplan for idrettsanlegg på Ringmoen

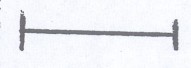

1 GRAURØYS
R2 F.68.545.A8.
1 STEINSETNING.
R1 F.68.545.A8.

OPPSTART AV REGULERINGSARBEID -
J.DRETTSANLEGG RINGMOEN, STNR
282/1 OG 281/90, TINGERIKE KOMMUNE.

-  = PLANRENSE
-  = TIDLIGERE REGISTRERT OMRÅDE
-  = MASKINELLE SKRESJAKTER
-  = BEVARINGSOMRÅDE

SNR: 03/1035-1, DFK, LTV. AVD. 2003
ØK-TIAD: CH 055-5-2 / CH 055-5-4

2 STEINSETNINGER
R3 F.68.545.A8

