



BUSKERUD
FYLKESKOMMUNE

ARKIV

Kulturavdelingen
Kulturvern

Ringerike kommune
Landbrukskontoret
Storgt. 13 3500 Hønefoss

| | | |
|---|-------------|-------|
| INST. FOR ARKEOLOGI, KUNSTHISTORIE OG NUMISMATIKK Universitetet i Oslo | | |
| Saksb.: | | Kopi: |
| JHL | 25 NOV 1998 | |
| Ark.: | 0605 | |
| Saksnr. 98/3906 | Dok. nr.: 3 | |

Saksbeh: Inger Liv Gøytil Lund
Dir. tlf: 32808668
Telefaks: 32808672
Vår ref: 97/3069-16 (Oppgis ved henv.)
Arkivkode: 650.710.
Vår dato: 16.11.98

Deres dato:
Deres ref:

NYDYR KING PÅ TANDBERG GÅRD GNR. 38, BNR. 1, 2 OG 7 I RINGERIKE KOMMUNE

Det planlagte nydyrkingsarealet er befart av Jørn Jensen, kulturvernkonsulent for nyere tid og undertegnede. Se vedlagte befaringsrapporter.

Det ble funnet ett synlig automatisk fredet kulturminne, en kullgrop, se avmerking på vedlagte kartkopi. Gropa og et 5-meters bredt belte utenfor dens synlige ytterkant er automatisk fredet i henhold til kulturminneloven §§ 4 og 6.

Vi vil også påpeke at dette er et område med høyt potensial for funn av automatisk fredete kulturminner under markoverflaten. Det planlagte dyrkingsarealet ligger mellom gravfeltene på Stahella og Trøgstad og ca. 50 meter nordvest for to gravhauger. Stedet har en flott beliggenhet med vidt utsyn. Her kan det ligge rester av huskonstruksjoner, fossile åkerspor osv. fra jernalder og middelalder. Dette er også det eneste udyrkede arealet som ligger igjen på Tandbergmoen.

På bakgrunn av det høye potensial for funn av automatisk fredete kulturminner under markoverflaten og at det ble funnet en kullgrop som er automatisk fredet, vil vi ikke anbefale at det blir gitt tillatelse til dyrking.

Med hilsen

Geir Helgen e f
fylkeskonservator

Inger Liv Gøytil Lund
fylkesarkeolog

Vedlegg: Befaringsrapporter
Kartkopi m/funn

Kopi: Riksantikvaren
Universitetet i Oslo, IAKN
Karl August Mohn, Tandberg gård, 3500 Hønefoss

TANDBERGMOEN, GNR. 38, BNR. 1 OG 7, RINGERIKE KOMMUNE,
BEFARINGSRAPPORT

Befaring med landbrukssjef i Ringerike kommune og undertegnede den 12.08.98. Planlagt dyrking av et areal S for vannreservoir på Tandbergmoen. Se rapport fra Jørn Jensen. Området ligger på en svakt hellende sørvestvendt flate. I NV finnes bjørkesog med innslag av en del flotte furutrær. Området i øst er hogd.

Dette området står igjen som det eneste udyrkete på sørsiden av vegen mellom de to gravfeltene på Stavhella og på Trøgstad. I tillegg ligger det en gravhaug Ø for det planlagte oppdyrkingsarealet.

Området ble gått over og det ble registrert følgende:

- 1 kullgrop 11 m SV for gjerde til vannreservoir, 33 m V for hjørnet av Ø-hjørnet på gjerdet. Gropa er 3 ½ m i diameter og ca. ½ m. dyp. og med antydning til voll i Ø og V. Kull i det øverste laget. Se avmerking på kartutsnittet.

I dette området er det svært sannsynlig å finne kulturminner under markoverflaten. Arbeidet bør følges her i den utstrekning det lar seg gjøre. vi kan ikke nekte oppdyrking før vi har påvist at det ligger freda kulturminner her.

Inger Liv Gøytil Lund

TANBERGMOEN, GNR. 38 BNR. 1 OG 7, NORDERHOV, RINGERIKE KOMMUNE
BEFARINGSRAPPORT

Befaring foretatt 24.08.1998.

Befaringen ble foretatt i forbindelse med planlagt nydyrking.

Til stede: Jørn Jensen, kulturvernkonsulent i Buskerud fylkeskommune

Ytterst på bakkekammen N for Tanberg øvre er det et mindre skogholt som planlegges dyrka opp. Både den flate moen på N-sida og skråningen på S-sida er dyrka. Lengst NV i det planlagte dyrkingsområdet er det noen store furuer og bjørker, her har det tidligere vært beite eller slåttemark. Resten av arealet er hogd, det står noen spredte trær igjen. Det tidligere dyrka arealet lengst NV har etter min mening en viss verdi som rest av et tidligere kulturlandskap. Sett fra avstand (fra E 16 i S, ved nedre Tanberg) har skogholtet betydning som skjerm rundt masta, men som et kulturlandskapselement mindre betydning pga. trærnes størrelse og plassering. Gravhaugen Ø for skogholtet har stor betydning som et landskapselement.

BEFARINGSRAPPORTEN ER SKREVET AV KULTURVERNKONSULENT
JØRN JENSEN, BUSKERUD FYLKESKOMMUNE 14.09.1998

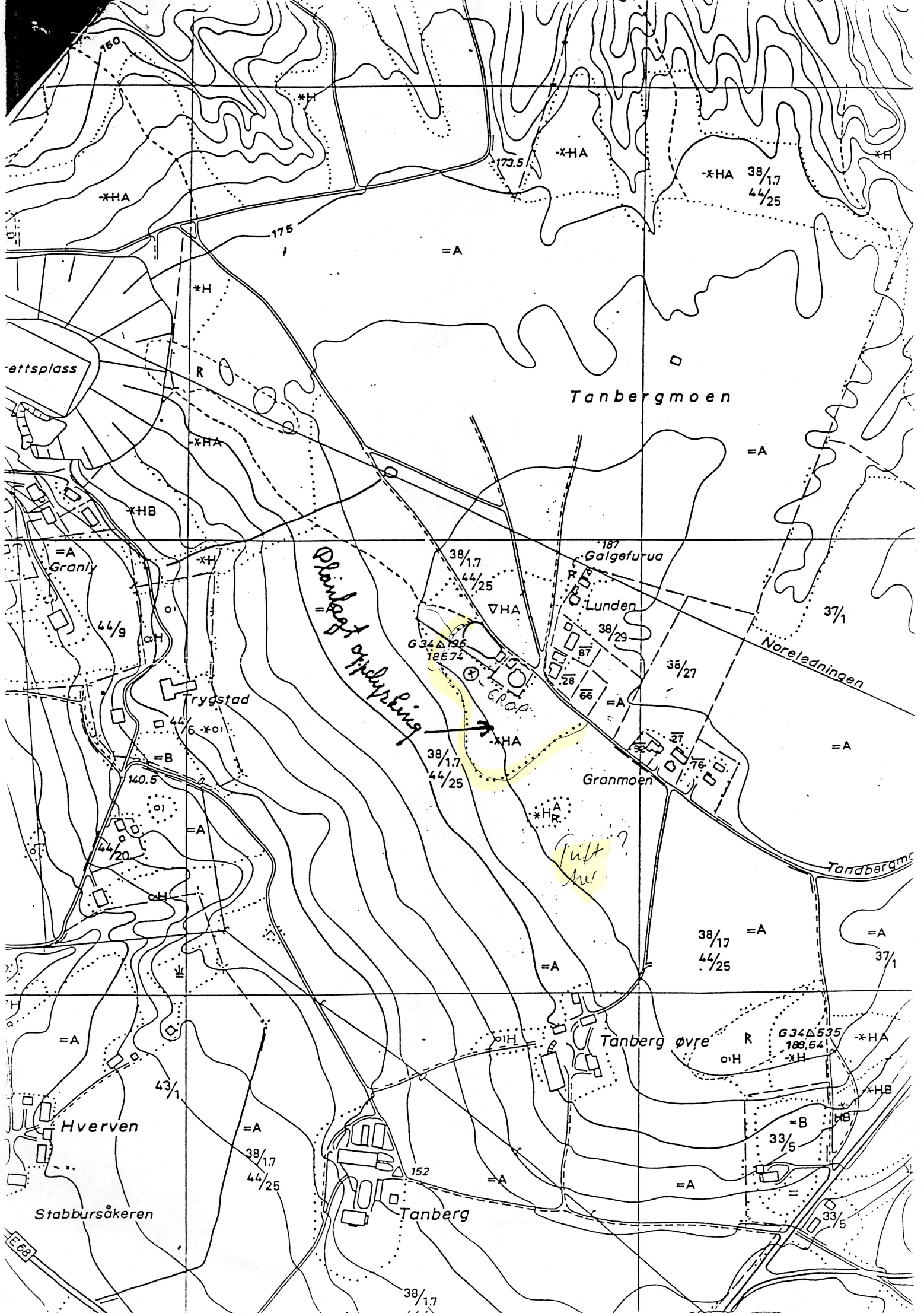

150

173.5

175

xHA

xHA

xHA 38/17
44/25

=A

ettsplass

Tanbergmoen

*H

R

xHA

xHB

=A
Granly

44/9

Trygstad

44/6

140.5

44/20

Planlagt opplysning

38/17

44/25

G34Δ196
18572

GRØP

38/17

44/25

187
Galgefurua

Lunden

38/29

87

28

66

=A

36/27

Granmoen

Noreledningen

37/1

=A

Tutt her

38/17 =A
44/25

=A
37/1

Tanbergmoen

Hverven

Stabbursåkeren

=A

38/17

44/25

152

Tanberg

=A

Tanberg øvre

G34Δ535
189,54

33/5

=B

=A

33/5

=

38/17

150