

Rambøll Norge AS

Postboks 2394
3003 DRAMMEN



Reguleringsplan for Gamlegrendsåsvn. 40 - Kongsberg kommune - kulturminneregistrering

Ovennevnte planområde er nå arkeologisk registrert. Det ble ikke funnet automatisk fredete eller nyere tids kulturminner. Vi har derfor ingen merknader til planen.

Det stilles spørsmål om hva som er større privat tiltak etter kulturminnelovens §9 i brev av 30.09.05. Alle reguleringsplaner regnes som større private tiltak.

Det bør likevel framgå av kommunens vedtak at dersom det under anleggsarbeidet skulle framkomme automatisk fredete kulturminner, må arbeidet straks stanses og utviklingsavdelingen i fylkeskommunen varsles, jmf. kulturminneloven § 8.2.

I forbindelse med registreringen ble det totalt brukt 3 arbeidstimer à kr 580,- . Faktura på kr. 1.740,- vil bli sendt fra regnskapsseksjonen snarest.

Med hilsen



Inger Liv Gøytil Lund e f
kulturvernleder

Vedlegg:
1 Registreringsrapport

Kopi til:
Kongsberg kommune Postboks 115, 3602 KONGSBERG
Universitetet i Oslo UKM Pb 6762 St. Olavs plass, 0164 OSLO

Lisbeth Kaas Ambrosen Utviklingsavdelingen

RAPPORT FRA ARKEOLOGISK REGISTRERING

Fylke	Buskerud
Kommune	Kongsberg
Gnr/Bnr, Navn	Gamlegrendåsvn 40, gbnr 8560/1
Saksnr.	05/593
Gjelder	Arkeologisk registrering i forbindelse med igangsetting av reguleringsplan
Kartreferanse	ØK kart: CD039-5-2
Utført dato	7.11.2005
Utført av	Lars Groseth, arkeolog Utviklingsavdelingen

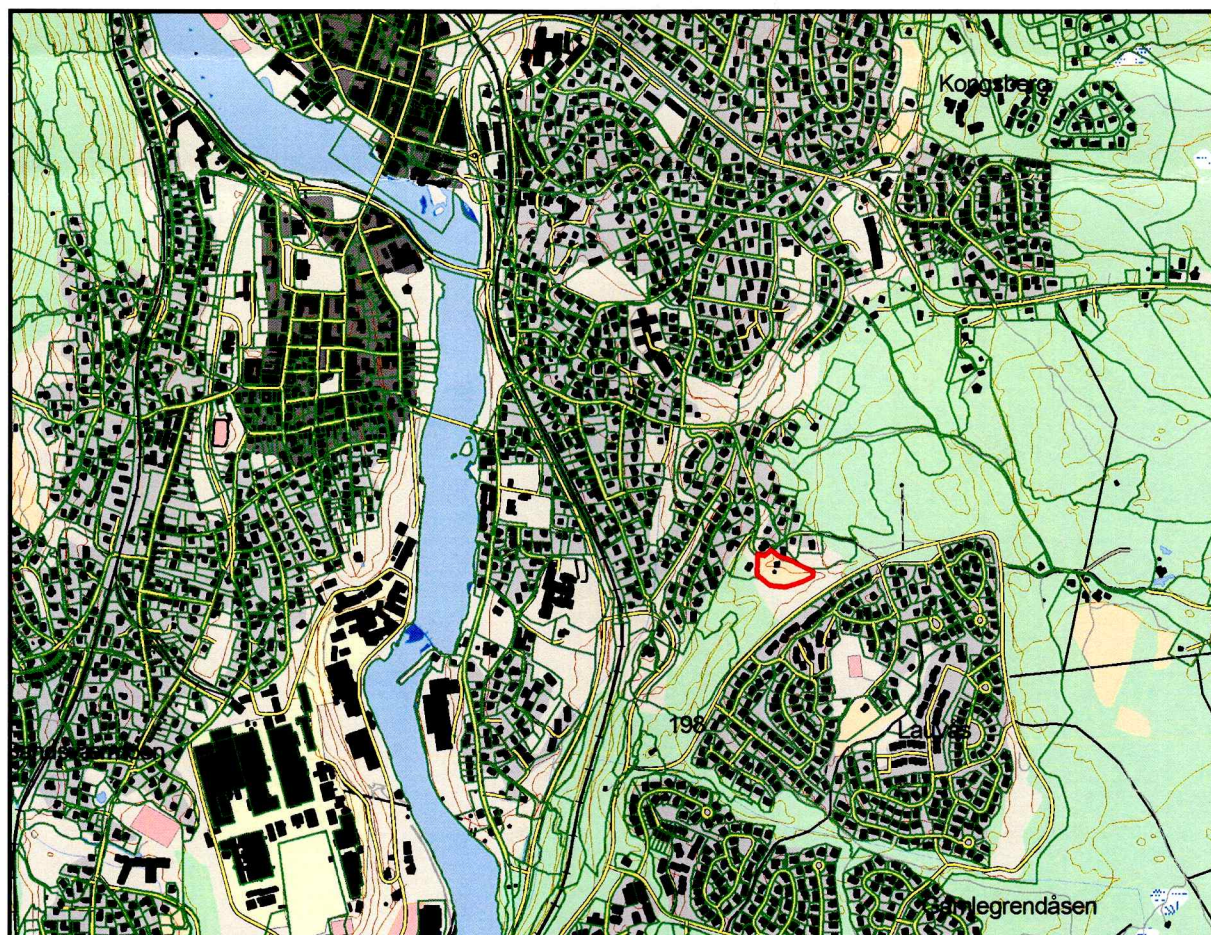

Oversiktskart. Planområdet markert med rødt.

Formål og bakgrunn for undersøkelsen

I forbindelse med varsel om oppstart av reguleringsplanarbeid for Gamlegrendåsvn 40, gbnr 8560/1, Kongsberg kommune ble det foretatt en arkeologisk registrering av planområdet for å avklare om tiltaket vil berøre automatisk fredete kulturminner.

Bemanning og tidsbruk

Registreringen ble gjennomført av Lars Groseth. Det ble brukt 1 time i felt inkludert kjøring, 1 timer til forarbeid og 1 time til etterarbeid, til sammen 3 timer.

Tidligere arkeologiske registreringer

Det er ikke registrert kulturminner innenfor planområdet eller i umiddelbar nærhet tidligere.

Områdebeskrivelse

Området er del av et eldre gårdstun, og består i dag av gressplen med enkelte frukttrær/bærbusker. Det er mye berg i dagen med lommer av løsmasser imellom bergskjæringene. Området skråner noe mot S.

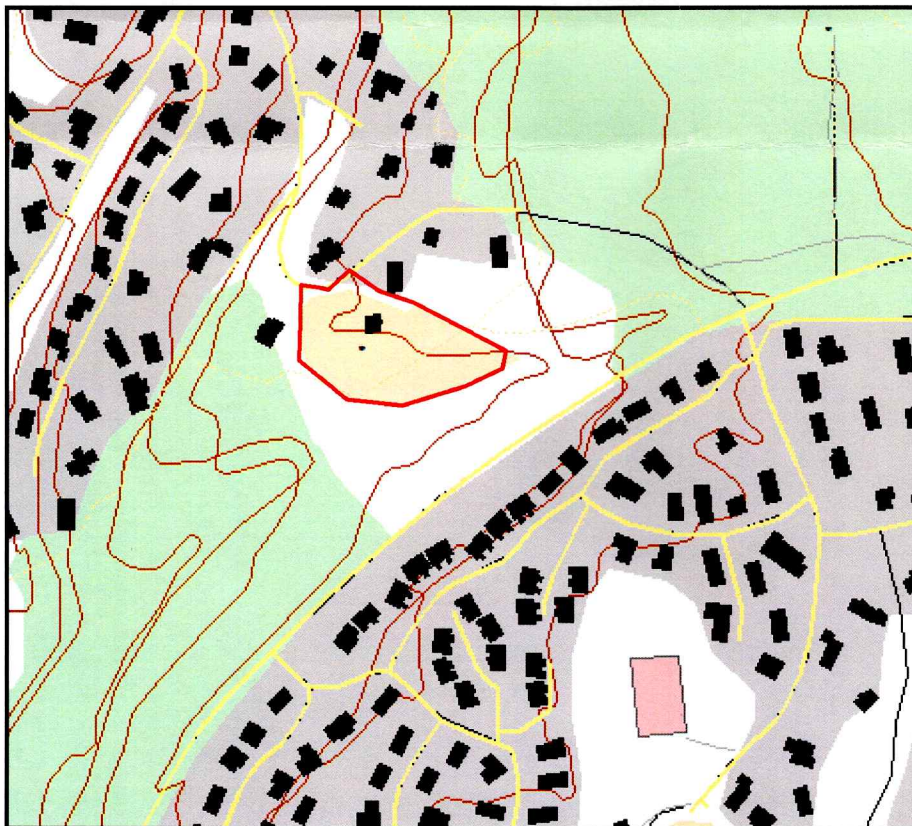

Planområdet innenfor rød markering.

Metode

Det var i utgangspunktet varslet av området skulle sjaktes med gravemaskin. Ved vurdering på stedet synes dette å være mindre aktuelt da potensialet for funn ble vurdert som lite. Det ble derfor kun sett etter kulturminner som er synlige på markoverflaten.

Registreringer/observasjoner

Det ble ikke registrert automatisk fredete eller nyere tids kulturminner innenfor planområdet.

Lars Groseth