



Ing. Odd Roar Sæther

Storgt. 8
3611 KONGSBERG

ARKIV

UNIVERSITETETS KULTURHISTORISKE MUSEER Universitetet i Oslo		
Saksb.	11 JULI 2003	Kopi
Ark.	06.04 - 8363	
Saksnr.	03/7307	Dok.nr.: 1

Oppstart av reg. planarbeid for 8363 / 2 , Solbakken , Kongsberg kommune - kulturminneregistreringer utført

Fylkeskommunen er nå ferdig med kulturminneregistreringene i forbindelse med ovennevnte reguleringsplan (se vedlagte rapport, kart og registreringsskjemaer).

Det ble ikke funnet automatisk fredete kulturminner innenfor plangrensen, men det ble registrert ett nyere tids kulturminne; et vegfar. Vegfaret ligger nord i planområdet og er steinoppbygget. Faret ligger i samme området som "Sølvvegen" og har samme orientering som dette. Det er derfor rimelig å anta at det nyregistrerte faret er en strekning av Sølvvegen.

Vegfaret er ikke legalfredet men fylkeskommunen vil oppfordre tiltakshaver til å spesialregulere til bevaring. Dette fordi vegfar knyttet opp mot sølvverksdriften er et viktig element i Kongsbergs historie og bidrar i tillegg til å øke opplevelsesverdien av landskapet.

Kloss i planområdet, på eiendommen 8363 / 3 ble det registrert 6 sikre og 1 usikker røys (se stiplet linje på kartvedlegg, rapport og reg. skjemaer). Disse ligger i et knauset terreng med berg i dagen flere steder, ikke i eller ved oppdyrket mark. Det er derfor lite sannsynlig at de er rydningsrøys fra tidligere tiders dyrkningsfaser.

Dette, samt beliggenheten i terrenget, oppå på en sør-, vest- og østhellende brink gjør at den mest sannsynlige tolkningen av disse er gravrøys fra forhistorisk tid.

Røysene kommer som sagt ikke i direkte konflikt med reguleringsplanen på 8363 / 2, men de ligger så tett på grensen i nordøst at det må utvises stor forsiktighet i anleggsfasen. Røysene har også en lovfestet sikringssone på 5 meter fra synlig ytterkant som det må tas hensyn til.

Vi vil også minne om at dersom det skulle fremkomme automatisk fredete kulturminner under anleggsarbeid eller annen virksomhet i planområdet, må arbeidet straks stanses og fylkeskommunen varsles, jf kulturminnelovens § 8.2.

Det er brukt i alt 6,5 arbeidstimer i forbindelse med kulturminneregistreringene. Vårt budsjett lød på 5 timer, men funn av røysfelt på "gal" side av plangrensen medførte at vi overskred dette. Vi belaster dere ikke for dette, men fakturerer kun 5 timer à 520,- kr. Faktura på kr 2600,- vil bli sendt fra regnskapsseksjonen snarest.

POST ADRESSERES TIL AVDELINGEN - IKKE TIL ENKELTPERSONER

Postadresse
BUSKERUD FYLKESKOMMUNE
Fylkeshuset
N-3020 Drammen

Besøksadresse
Hauges gate 89
E-postadresse
Postmottak@bfk.no

Telefon
32 80 85 00

Telefaks
32808676

Bankkonto
2200.07.13523
Foretaksregisteret
NO 964 951 373

Vår dato
03.07.2003

Vår referanse
03/02437-1

Med hilsen

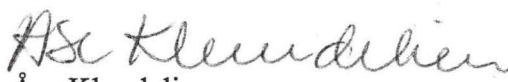
Åse Klundelien
Seksjonsleder plan- og kultur

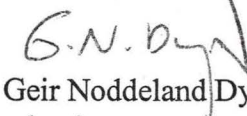
Geir Noddeland Dyrnæs
arkeolog

Vedlegg:

- 1 Registreringsrapport
- 2 Øk- blad: CD 039-5-2 m/ plangrense og funn
- 3 Reg. skjema for X1
- 4 Reg. skjema for X2

Kopi til:

Buskerud kommunerevisjon IKS Postboks 4197, 3005 DRAMMEN
Fylkesmannen i Buskerud Postboks 1604, 3007 DRAMMEN

Magne Nilsen, her

Kopi med vedlegg til:

Kongsberg kommune Postboks 115, 3602 KONGSBERG

Universitetet i Oslo UKM

Pb 6762 St. Olavs plass, 0164 OSLO

RAPPORT FRA ARKEOLOGISK REGISTRERING

Fylke	Buskerud
Kommune	Kongsberg
Gnr/Bnr, Navn	8363/2, Solbakken
Saksnr	03 / 2437-1
Gjelder	Arkeologisk registrering i forbindelse med oppstart av reguleringsplan
Kartreferanse	1714 II (M-711-kart) CD 039 - 5 - 2(ØK-kart)
Utført dato	08. 05. 03 og 09. 05. 03
Utført av	Kjell E. Sønsterud, Buskerud fylkeskommune, Utviklingsavdelingen
Vedlegg	Utsnitt av M-711-kart Utsnitt av ØK-kart

Formål og bakgrunn for undersøkelsen

I forbindelse med oppstart av reguleringsplan ble det foretatt en arkeologisk registrering av det aktuelle området. Formålet med registreringen var å påvise automatisk fredede kulturminner samt eventuelt avgrense disse.

Tidsbruk og bemanning

Registreringen ble utført av Kjell E Sønsterud. Til forarbeid ble det brukt 1 time, til registreringen ble det brukt 3,5 timer og til etterarbeid 2 timer, til sammen 6,5 timer. Registreringen ble utført 08. 05. – 09. 05. 03.

Tidligere arkeologiske registreringer

Det er ikke tidligere registrert automatiske fredede kulturminner i området. Det er imidlertid registrert et vegfar som ligger plassert sydøst for området. Dette vegfare regnes for å være den første offentlige kjørevegen i Norge og går fra Kongsberg til Hokksund. Denne ble bygd i 1620 – årene i forbindelse med gruvedriften på Kongsberg. Vegen går under flere benevnelser, bl. a. Kongsvegen, Sølvvegen og Gamlevegen.

Topografi

Området fremstår som relativt kupert og faller i hovedsak av mot syd, vest og øst, men stiger mot nord. I området er enkelte knauser og fjellrabber synlige i dagen. Området er bevokst med furu og løvtrær og er relativt åpent.

Registreringer/observasjoner

Innenfor det aktuelle området ble det registrert et vegfar. Vegfaret har en nord – sydgående orientering og er bygd opp av stein av varierende størrelse. Faret er delvis bevokst med mindre løvtrær. I nord er det avbrutt av moderne hageanlegg som er blitt lagt over faret. I syd går faret over i eksisterende sti / veg til tømmerbygning.

Lengde: 22 m.

Bredde: 2,5 m.

Orientering: 25 m. N for Tømmerbygning, Waypoint: 32 V 0537999 UTM 6615372

Dette faret ligger i samme område som Sølvvegen og har samme orientering og det er rimelig å anta at også dette er et strekk av denne. Som en kuriositet bør nevnes tømmerbygningen som ligger i området. Dette er et gammelt "Folkets hus" som ikke lenger er i bruk, men inne i bygningen ligger flere spor etter den tidens politiske aktiviteter, som paroler og røde faner.

Kloss i planområdet, men dog utenfor ble det observert 6 klare røysen samt en mulig røysrest. Disse ligger i samme terreng som vegfaret og røysene er i hovedsak beliggende på selve fjellrabbene. Røysene ligger innenfor et relativt lite område og noen av røysene bærer preg av moderne inngrep. Røysene varierer noe i form; fra sirkulære til rektangulære.

Røys 1:

Røys 1 ligger lengst syd av røysene. Røysa har en sirkulær form og ligger på en liten bergrabb. Den er bygget opp av runde steiner med en diameter fra ca 10 – 40 cm. Røysa er relativt godt synlig.

Diameter: 4 m.

Høyde: 0,3 m.

Orientering: Ca. 50 m. øst for hvitt bolighus. Waypoint: 32 V 0538040 UTM 6615388

Bilde tatt mot vest.

Røys 2:

Røys 2 ligger 17 m. nord for røys 1. Denne fremstår som avlang (oval) i formen og er svært markant i terrenget. Røysa er bygd opp av relativt store steiner (ca. 75 cm. i diameter) med mindre stein i mellom.

Lengde: 3,5 m.

Bredde: 2,5 m.

Høyde: 1 m.

Orientering: Waypoint: 32 V 0538052 UTM 6615406

Bilde tatt mot NNØ

Røys 3:

Røys 3 ligger på en bergrabb ca. 12 m. NNØ for røys 2. Røysa bærer preg av moderne inngrep og fremstår som en halvsirkulær oppbygning av stein. Den har klar avgrensning og fremstår som tydelig i terrenget. Røysa er bygd opp av stein fra 10 – 40 cm i diameter.

Diameter: 3 m.

Høyde: 0,3 m.

Orientering: Waypoint: 32 V 0538053 UTM 6615407

Røys 4:

Røys 4 ligger ca. 12 m. nord for røys.3 og er dermed den nordligste røysa i feltet. Røysa ligger på fjell i kanten av et boligfelt under oppføring. Den har rektangulær form og er bygget opp av relativt store steiner (opp til 0,9 m. i diameter).

Lengde: 2,5 m.

Bredde: 1,15 m.

Høyde: 0,45 m.

Orientering, Waypoint: 32 V 0538060 UTM 6615428

Røys 5

Røys 5 ligger ca. 15 m. SV for røys 4. Denne har en noe diffus form og er sannsynligvis forstyrret av en sti som ser ut til å delvis gå gjennom røysa. Det ble observert stein på begge sider av stien. Har muligens hatt en avlang form. Røysa er bygget opp av små og store steiner.

Lengde: 3,5 m.

Bredde: 1,5 m.

Høyde: 0,6 m.

Orientering, Waypoint: 32 V 0538046 UTM 6615415

Røys 6:

Røys 6 ligger 8 m. vest for røys 5. Den fremstår som en stor rektangulær røys som er meget markant i terrenget. Røysa er bygget opp av store steiner med små inni mellom og ligger på fjell.

Lengde: 4,5 m.

Bredde: 2 m.

Høyde: 0,8 m

Orientering, Waypoint: 32 V 0538038 UTM 6615417

Bilde tatt mot Nord

Røys 7:

Usikker røys som er sterkt forstyrret. Ligger ca. 22 m syd for røys 6 og ligger på kanten av en skråning. Slik den fremstår er kun sørlig kant igjen. Har sannsynligvis vært sirkulær, og fremstår i dag som en halvsirkulær voll. Ser i dag mest ut som en rest av et bogastelle.

(Opprinnelig) Diameter: ca. 3 m. (usikker)

Høyde: 0,45 m.

Orientering, Waypoint: 32 V 0538022 UTM 6615390

Feltet består altså av 6, muligens 7 røyser. Hva disse røysene representerer er usikkert, men de ligger i et terreng som ikke har vært dyrket opp og det er lite sannsynlig at det dreier seg om

rydningsrøyser. Dette, samt beliggenheten i landskapet gjør at de mest sannsynlig er gravrøyser fra forhistorisk tid.

Drammen 20. 06. 2003.07.03

Kjell E Sønsterud

Automatisk fredete kulturminner

Fylke: Buskerud	Kommune: Kongsberg	
Gnr: 8363	Gård: Solbakken	
Bnr: 2	Bruk:	
Gnr:	Gård:	
Bnr:	Bruk:	
R-X-nr: X1	funnr: X1	
Økkart: CD 039-5-2	Økkart:	
Lokalitet: Solbakken	Hoh: 250	
Fornminneart: Vegfar	Ant: 0	Alder: Nyere tid
Fornminneart:	Ant: 0	Alder:
Fornminneart:	Ant: 0	Alder:

Eieradresse:

Reg.ved: Kjell E Sønsterud

Reg.dato: 08.05.03

Terrengets art/utsikt:

Området fremstår som relativt kupert som i all hovedsak faller av mot syd, vest og øst, men stiger mot nord. I området er det enkelte knauser og fjellrabber synlige i dagen. Området er bevokst med furu og løvtrær og er relativt åpent.

Orienteringsoppgave: UTM-Ø 537999

UTM-N 6615372

Presisjon 0

Orientering: 25 m. N for Tømmerbygning

GPSnr **WPnr****Art/utstrekning:**

Vegfar

Beskrivelse:

Vegfaret har en nord – sydgående orientering og er bygd opp av stein av varierende størrelse. Faret er delvis bevokst med små løvtrær. I nord er det avbrutt av moderne hageanlegning som er blitt plassert ovenpå faret. I syd går faret over i eksisterende sti/veg til tømmerbygning. Lengde: 22 m.
Bredde: 2,5 m.

Tradisjon:**Saksnr/Litteratur:**

Saksnr 02/00520-78, Utviklingsavdelingen, plan- og kulturseksjonen, Buskerud fylkeskommune
2003.Oppstart av reguleringsplan for Solbakken

Automatisk fredete kulturminner

Fylke: Buskerud	Kommune: Kongsberg	
Gnr: 8363	Gård: Solbakken	
Bnr: 3	Bruk:	
Gnr:	Gård:	
Bnr:	Bruk:	
R-X-nr: R1	funnr: R1	
Økkart: CD 039-5-2	Økkart:	
Lokalitet: Solbakken	Hoh: 250	
Fornminneart: Røyser, sanns. Gravrøyser	Ant: 7	Alder: JA / usikker
Fornminneart:	Ant: 0	Alder:
Fornminneart:	Ant: 0	Alder:

Eieradresse:

Reg.ved: Kjell E Sønsterud

Reg.dato: 09.05.03

Terrengets art/utsikt:

Området fremstår som relativt kupert som i all hovedsak faller av mot syd, vest og øst, men stiger mot nord. I området er det enkelte knauser og fjellrabber synlige i dagen. Området er bevokst med furu og løvtrær og er relativt åpent.

Orienteringsoppgave: UTM-Ø 538040

UTM-N 6615388

Presisjon 0

Orientering: Ca. 50 m. øst for hvitt bolighus

GPSnr **WPnr**

Art/utstrekning:

7 røyser, sanns. Gravrøyser

Beskrivelse:

Grensende opp til planområdet ble det observert 6 røyser samt en mulig rest av en røys. Disse ligger i samme terreng som vegfarete og røysene er i hovedsak plassert på selve fjellrabbene. Røysene ligger innenfor et relativt lite område og noen av røysene bærer preg av moderne inngrep. Røysene varierer noe i formen fra sirkulær til rektangulær form. Røys 1: ligger lengst syd av røysene. Røysa har en sirkulær form og ligger plassert på en liten bergrabb. Den er bygd opp av runde steiner med en diameter fra ca 10 – 40 cm. Røysa er relativt godt synlig. Diameter: 4 m. Høyde: 0,3 m. Røys 2: ligger 17 m. nord for røys 1. Denne røysa fremstår som avlang (oval) i formen og er svært markant i terrenget. Røysa er bygd opp av relativt store steiner (ca. 75 cm. i diameter) med mindre stein i mellom. Lengde: 3,5 m. Bredde: 2,5 m. Høyde: 1 m. Røys 3: ligger på en bergrabb ca. 12 m. NNØ for røys 2. Røysa bærer preg av moderne inngrep og fremstår som en halvsirkulær oppbygning av stein. Røysa har klar avgrensning og fremstår tydelig i terrenget. Røysa er bygd opp av stein fra 10 – 40cm i diameter. Diameter: 3 m. Høyde: 0,3 m. Røys 4: ligger ca. 12 m. nord for røys 3 og er den nordligste røysa i feltet. Røysa ligger på fjell i kanten av et boligfelt under oppføring. Denne har en rektangulær form og er bygd opp av relativt store steiner (opp til 0,9 m. i diameter). Lengde: 2,5 m. Bredde: 1,15 m. Høyde: 0,45 m. Røys 5: ligger ca. 15 m. SV for røys 4. Denne har en noe diffus form og er sannsynligvis forstyrret av en sti som ser ut til å gå delvis gjennom røysa. Det ble observert stein på begge sider av stien. Har muligens opprinnelig hatt en avlang form. Røysa er bygd opp av små og store steiner. Lengde: 3,5 m. Bredde: 1,5 m. Høyde: 0,6 m. Røys 6: ligger 8 m. vest for røys 5. Røysa fremstår som en stor rektangulær røys som er meget markant i terrenget. Denne er bygd opp av store steiner med små i mellom. Røysa ligger på fjell. Lengde: 4,5 m. Bredde: 2 m. Høyde: 0,8 m. Røys 7: Mulig røys som er sterkt forstyrret. Ligger ca. 22 m

syd for røys 6 og ligger på kanten av en skråning. Slik den fremstår er kun den søndre kanten igjen. Har sannsynligvis vært sirkulær, og fremstår i dag som en halvsirkulær voll (likner i dag mest på en rest av bogastille). Diameter: ca. 3 m. (usikker) Høyde: 0,45 m.

Tradisjon:

Saksnr/Litteratur:

Saksnr 02/00520-78, Utviklingsavdelingen, plan- og kulturseksjonen, Buskerud fylkeskommune
2003.Oppstart av reguleringsplan for Solbakken

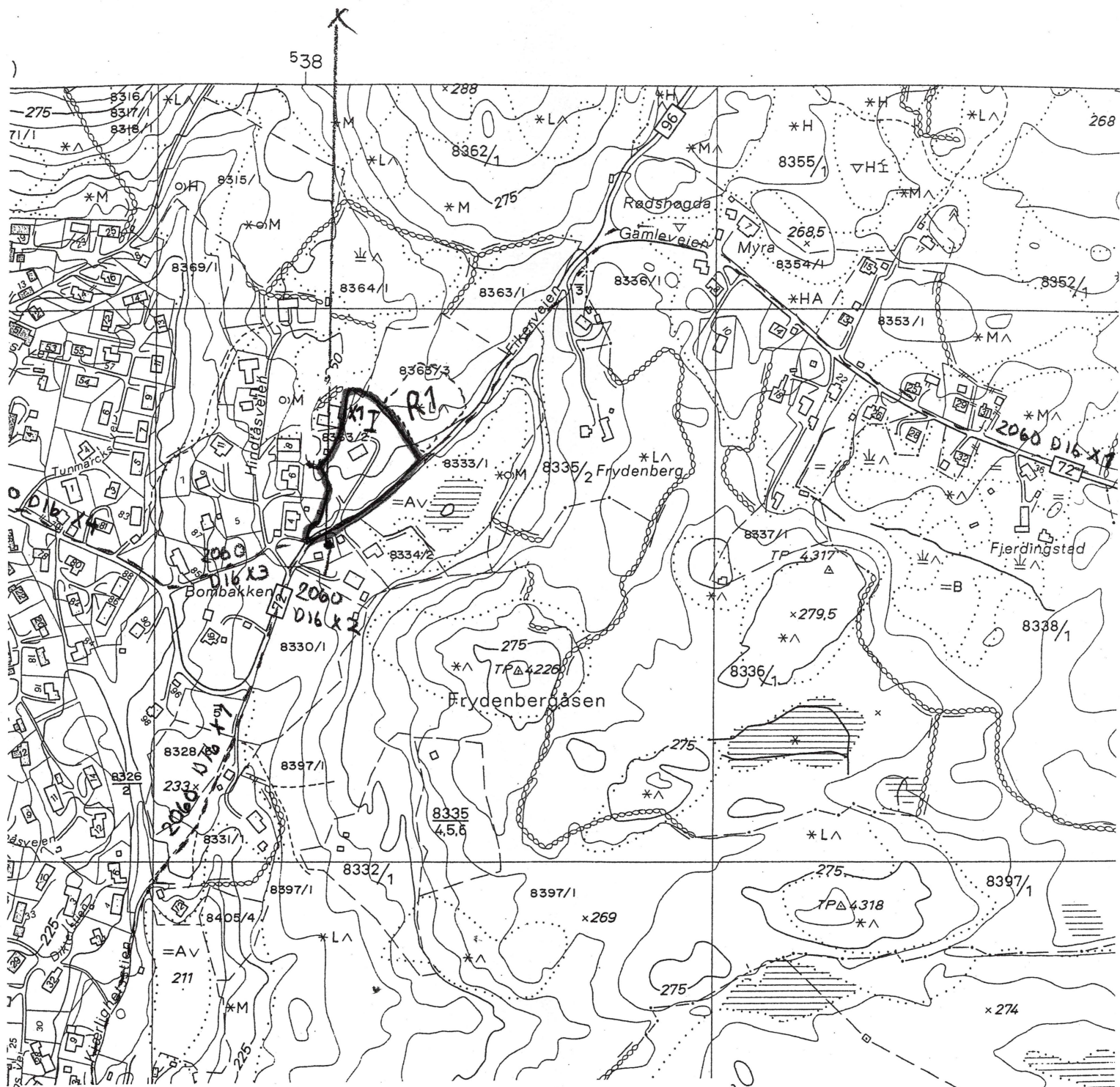

OPPSTART AV REGULERINGSPÅN FOR

EIENDOMMEN 6DMR 8363/2,

SOLLBAKKEN, KONGSBERG KOMMUNE

SNR: 03/2477-1, BPK, UTV. AVB. 2013

ØK-BLAD: CD 039-5-2

M = 1:5000

X1 = VEGTAR ("SKULVEGEN")

R1 = RØYSECT-GRAVØRNER SANNS. (UTENFOR PLANOMR.)

