



ar plan og landskap

Storgt 8  
3611 KONGSBERG

ARKIV

KULTURHISTORISK MUSEUM Universitetet i Oslo		
Saksb. 1160	20 SEPT. 2005	Kopi
Ark.: 0604-146		
Saksnr. 05/17469	Dok.nr.: 1	

## Nordre Huka gnr 146 bnr 7 - Blefjell - Kongsberg kommune - Rapport fra kulturminneregistreringer

Ovennevnte planområde er nå arkeologisk registrert. Det ble ikke funnet automatisk fredete kulturminner. Vi har derfor ingen merknader til planen.

Vi minner likevel om at dersom det framkommer automatisk fredete kulturminner i forbindelse med anleggsarbeid eller annen virksomhet i planområdet, må arbeidet straks stanses og utviklingsavdelingen i fylkeskommunen varsles, jmf. kulturminneloven §8, 2.

I forbindelse med registreringen ble det totalt brukt 10 arbeidstimer, inkl. kjøring, for- og etterarbeid. Faktura på til sammen kr 5.800,- (10 timer a kr 580,-) vil bli sendt fra regnskapsseksjonen snarest.

Med hilsen

  
Kjetil Børug-Hulbakk e f  
konst. fylkeskultursjef

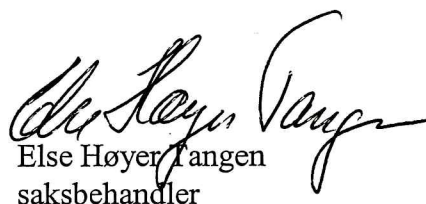
  
Else Høyer Tangen  
saksbehandler

Vedlegg:

1 Arkeologisk rapport

Kopi til:

Buskerud Kommunerevisjon IKS

Fylkesmannen i Buskerud

Kongsberg kommune

Kulturhistorisk museum, Universitetet i Oslo

Postboks 4197, 3005 DRAMMEN

Postboks 1604, 3007 DRAMMEN

Postboks 115, 3602 KONGSBERG

Postboks 6762 St.Olavspl., 0130 OSLO

Lisbeth Kaas Ambrosen Utviklingsavdelingen

POST ADRESSERES TIL AVDELINGEN - IKKE TIL ENKELTPERSONER

Postadresse  
BUSKERUD FYLKESKOMMUNE  
Fylkeshuset  
N-3020 Drammen

Besøksadresse  
Hauges gate 89  
E-postadresse  
Postmottak@bfk.no

Telefon  
32 80 85 00  
Internett  
www.bfk.no

Telefaks  
32808676

Bankkonto  
2200.07.13523  
Foretaksregistre  
NO 964 951 373



## RAPPORT FRA ARKEOLOGISK REGISTRERING

<b>Fylke</b>	<b>Buskerud</b>
<b>Kommune</b>	<b>Kongsberg</b>
<b>Gnr/Bnr, Navn</b>	<b>Nordre Huka, 146/7</b>
<b>Saksnr.</b>	<b>04/818</b>
<b>Gjelder</b>	<b>Arkeologisk registrering i forbindelse med igangsetting av reguleringsplan</b>
<b>Kartreferanse</b>	<b>M 711 kart: 1714 III Notodden ØK kart: BW 041-5-2/041-5-4 og BX 041-5-1/041-5-3</b>
<b>Utført dato</b>	<b>17/18.8.2005</b>
<b>Utført av</b>	<b>Lars Groseth, arkeolog Utviklingsavdelingen</b>

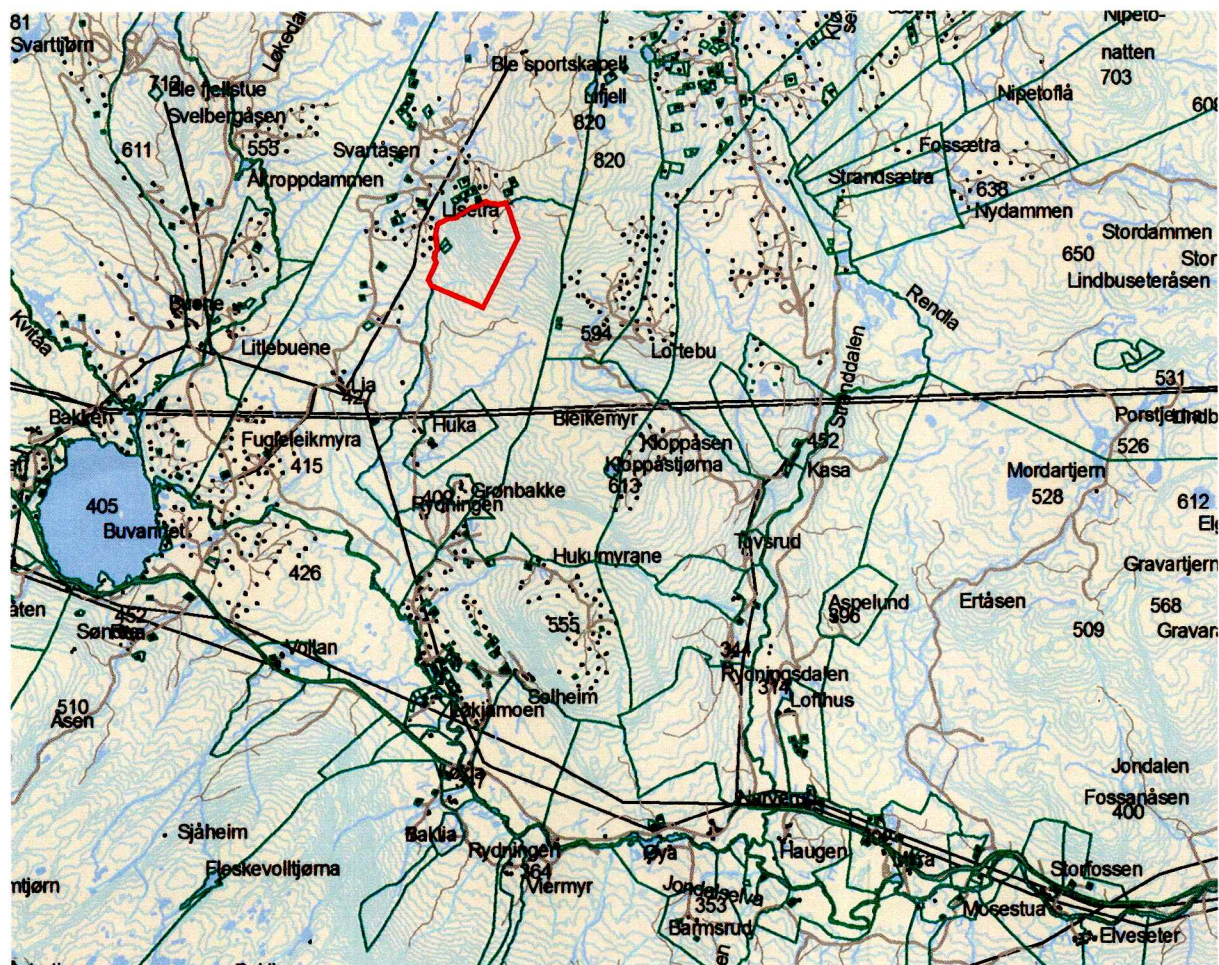

## **Formål og bakgrunn for undersøkelsen**

I forbindelse med varsel om oppstart av reguleringsplanarbeid for del av Nordre Huka, 146/7, Blefjell, Kongsberg kommune ble det foretatt en arkeologisk registrering av planområdet for å avklare om tiltaket vil berøre automatisk fredete kulturminner.

## **Bemanning og tidsbruk**

Registreringen ble gjennomført av Lars Groseth. Det ble brukt 8 timer i felt inkludert kjøring, 1 timer til etterarbeid og 1 time til forarbeid, til sammen 10 timer.

## **Tidligere arkeologiske registreringer**

Det er ikke registrert kulturminner innenfor planområdet eller i umiddelbar nærhet tidligere.

## **Områdebeskrivelse**

Området ligger på Blefjell øst for Lia. Planområdet ligger i utmark hvor terrenget er vendt mot SSV. Deler av området er svært bratt, fra ca 750 moh til 550 moh. De slakere partiene består av platåer hvor det i stor grad er grunnlendt mark og mye berg i dagen. Her dominerer furu, samt lyng og mose. I de våtere partiene er det grantrær, samt tettere undervegetasjon av løvtrær.

## **Metode**

Det ble sett etter kulturminner som er synlige på markoverflaten. I tillegg ble det stukket med jordbor på enkelte områder nær myrer og Libekken for å finne eventuelle jernframstillingsplasser (slag).

## **Registreringer/observasjoner**

De bratteste områdene midt i planområdet og sør i planområdet ble ikke registrert da jeg antok at det var lite potensial for funn her.

Det ble ikke registrert automatisk fredete eller nyere tids kulturminner innenfor planområdet for øvrig.

Lars Groseth



# Nordre Huka, 146/7

 Plangrense

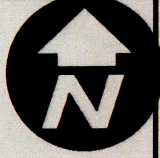

0 150 300 600 Meter

