



Buskerud
fylkeskommune
Utviklingsavdelingen

1 av 1

Vår saksbehandler
Else Høyer Tangen, tlf 32 80 86 62

Vår dato
11.09.2006

Deres dato
03.07.2006

Vår referanse
06/00225-5
714.

Deres referanse

Nils Hassel

Åssideveien 89
3619 SKOLLENBORG

ARKIV

KULTURHISTORISK MUSEUM Universitetet i Oslo	
Saksb. LIGU	Kopi 18 SEPT. 2006
Ark.: 0604-131	
Saksnr. 06/2195	Dok.nr.: 7

Hassel skog gnr 131 bnr 3 - Byplan 239 - Kongsberg kommune - Rapport fra kulturminneregistreringer

Ovennevnte planområde er nå arkeologisk registrert. Det ble ikke funnet automatisk fredete kulturminner. Vi har derfor ingen merknader til planen.

Vi minner likevel om at dersom det framkommer automatisk fredete kulturminner i forbindelse med anleggsarbeid eller annen virksomhet i planområdet, må arbeidet straks stanses og utviklingsavdelingen i fylkeskommunen varsles, jmf. kulturminneloven §8, 2.

I forbindelse med registreringen ble det totalt brukt 7 arbeidstimer, inkl. kjøring, for- og etterarbeid. Faktura på til sammen kr 4.200,- (7 timer a kr 600,-) vil bli sendt fra regnskapsseksjonen snarest.

Med hilsen

Åse Klundelien e f
fylkeskultursjef

Else Høyer Tangen
saksbehandler

Vedlegg:

1 Arkeologisk rapport

Kopi til:

Buskerud Kommunerevisjon IKS
Fylkesmannen i Buskerud
Kongsberg kommune
Kulturhistorisk museum, Universitetet i Oslo
Prevista AS

Postboks 4197, 3005 DRAMMEN
Postboks 1604, 3007 DRAMMEN
Postboks 115, 3602 KONGSBERG
Postboks 6762 St.Olavspl., 0130 OSLO
Postboks 554, 3605 KONGSBERG

Lisbeth Kaas Ambrosen Utviklingsavdelingen

POST ADRESSERES TIL AVDELINGEN - IKKE TIL ENKELTPERSONER

Postadresse
BUSKERUD FYLKESKOMMUNE
Fylkeshuset
N-3020 Drammen

Besøksadresse
Hauges gate 89
E-postadresse
Postmottak@bfk.no

Telefon
32 80 85 00
Internett
www.bfk.no

Telefaks
32808676

Bankkonto
2200.07.13523
Foretaksregistre
NO 964 951 373

Vedlegg til: 06/00225-5

RAPPORT FRA KULTURHISTORISK BEFARING/REGISTRERING

Kommune:	Kongsberg		
Gårdsnavn/bruksnavn:	Hassel lille		
Gårdsnummer:	131		
Bruksnummer:	3		
Kartreferanse	CE 0395-4		
Tiltakshaver:	Nils Hassel		
Adresse:	Åssideveien 89 3619 Skollenborg		
Navn på sak:	Hassel skog, varsel om planarbeid iforb. med mindre endring av reguleringsplan		
Saksnummer:	06/00225		
Prosjektnummer:			
Registrering utført:	24.8.2006	Ved:	Ingunn Holm
Rapport utført:	25.8.2006	Ved	Ingunn Holm
Autom. fredete kulturminner i området:		nei	Registreringsnummer
Nyere tids kulturminner i området:		Ja	
Fotodokumentasjon:	Nei		
Faglige konklusjoner:	Planen er ikke i konflikt med verneverdige kulturminner		
	<input checked="" type="checkbox"/> Planen er <u>ikke</u> i konflikt med kulturminner.		
Automatisk fredete kulturminner		Nyere tids kulturminner	
<input type="checkbox"/>	Planen er i konflikt	<input type="checkbox"/>	Planen er i konflikt
<input type="checkbox"/>	Ingen synlige, potensiale under bakken	<input type="checkbox"/>	Ikke påvist til nå, nærmere arkivsjekk påkreves
<input type="checkbox"/>	Ikke vurdert	<input type="checkbox"/>	Ikke vurdert
Videre saksgang (for saksbehandler):			
Registreringer		Merknader	
<input checked="" type="checkbox"/>	Videre reg. ikke nødvendig	<input checked="" type="checkbox"/>	Ingen merknad
<input type="checkbox"/>	Videre reg. nødvendig	<input type="checkbox"/>	Tilrår spesialområde
<input checked="" type="checkbox"/>	Reg. fullført	<input type="checkbox"/>	Tilrår dispensasjon
<input type="checkbox"/>		<input type="checkbox"/>	Foreløpig uavklart
Merknader:	Ingen		

Bakgrunn for planen:

Planen gjelder mindre endring av eldre reguleringsplan for hyttefelt ved Vegotjern. Det var behov for en registrering for å avklare evt. konflikt med automatisk freda kulturminner.

Området

Planområdet ligger på åsen Ø for gården Hassel og i S-enden av Vegotjern, om lag 350 moh..

Området består i dag delvis av skog, delvis av ei hogstflate og noen eksisterende hytter. Massedekket er forholdsvis tynt, men ettersom det er kambrosilurkalk i undergrunnen er det svært frodig. Deler av området er noe myrlendt, blant annet ned mot vannet. Det er ikke tidligere registrert automatisk freda kulturminner i området.

Gårdshistorie

Gård, Gnr/Bnr	Utdrag fra Rygh	Første gang nevnt i skr. kilder	Alder
Hassel, gnr. 131	Udt. ha1ssel. -- a Hazlæ (sønste) DN. I 336, 1378 i Hasle (Midtgaarden) RB. 4 s. [i Hasle (sønste) DN. XV 317 1396]. a Hasle (nørste) DN. III 679, 1481 Haßle, Haßell St. 80 b. [Hasle JN. 413 (2 Gaarde med samme Eier)]. Haßle 1593. Hasßle 1604.1/1. Hassell 1626. Haßell 1667 (2 Gaarde). Hassel store og lille 1723.	1378	Naturnavn, muligens høy alder

Løsfunn

Cnr	Gjendstandstype	illustrasjon	Datering
31442	. Hulegget flintøks, som Forssander: Die Schwedische Bootaxtkultur, Taf. XXXIV nederst til høyre, men med flere avslagsmerker enn på typeeksemplaret. Grå flint. Lengde 10,5 cm, bredde over eggen 4,2 cm. F. på Hassel-Store (g.nr. 131. b.nr. 1), Øvre Sandsvær s., og pgd., Buskerud. Den lå oppløyet på et jorde 250 m S for hoved- bygningen på Hassel-Store. Eier: Ole H. Ruud, Skollenberg st. - Gave fra finneren, Hans Hassel, Krekling st. Innlevert ved Drammen Museum.		ingen Neolitikum

Beskrivelse

Terrenget

Området består av ei flate ned mot vannet med noen mindre rygger innimellom. Det er en mindre myrstrekkning og ellers skogsterreng. Vegetasjonen består av barskog med innslag av lauvtrær og gress og lyng som undervegetasjon.

Automatisk fredete kulturminner

Det ble ikke registrert automatisk freda kulturminner.

Nyere tids kulturminner

Det ble registrert et nyere tids kulturminner i planområdet, ei kullmile. Den er ikke i konflikt med tiltaket. Kullmila er avmerket på kartet over.

Tidsforbruk

Felt: 3 t

For/etterarbeid: 4 t

Sum: 7 t

Konklusjon**Ingen kulturminner**

Det ble ikke registrert automatisk freda kulturminner. Det ble registrert et kulturminne fra nyere tid, ei kullmile, men den er ikke i konflikt med tiltaket.

Buskerud fylkeskommune, 28.8.2006

Ingunn Holm

Feltleder

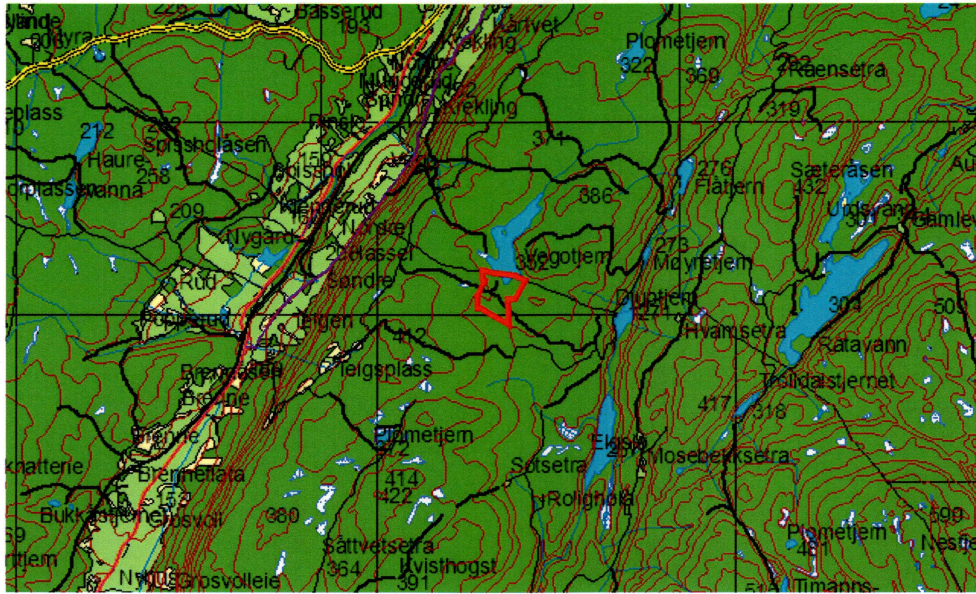

Oversiktskart over planområdet

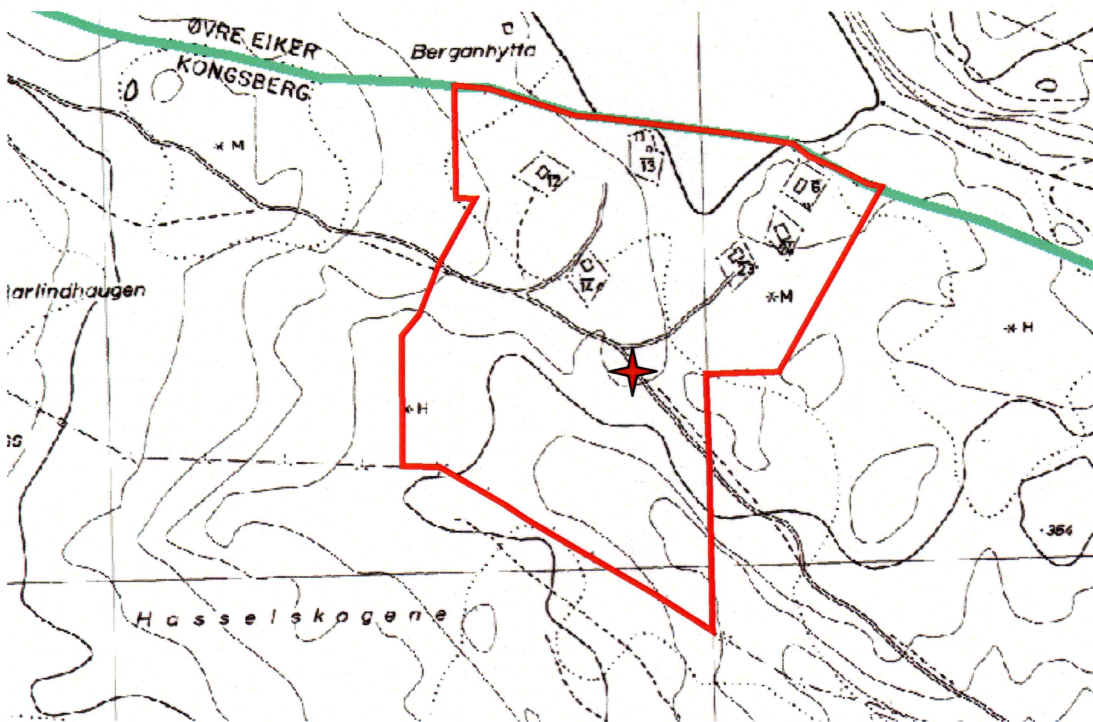

Detaljkart over planområdet, plangrensen tegnet inn med rødt, rød stjerne markerer kullmille