



BUSKERUD  
FYLKESKOMMUNE  
Utviklingsavdelingen

Vår saksbehandler  
Terje Ø Lønseth, tlf 32808706

Vår dato  
22.12.2004

Deres dato  
03.11.2004

Vår referanse  
04/00645-6  
714.

Deres referanse  
04/2371-010

Kongsberg kommune

Postboks 115  
3602 KONGSBERG

ARKIV

KULTURHISTORISK MUSEUM Universitetet i Oslo		
Saksb. L160	05 JAN. 2005	Kopi
Ark.: 0604-115		
Saksnr. 05/27	Dok.nr.: 1	

## Svar på 309 R - regulering adkomstvei til hytteområde ved Bråtavann , Meheia - eiendom gnr 115 bnr 10 - offentlig etter

Denne planen regulerer inn adkomst til en del hytter. Det er også lagt opp til felles parkering for å betjene hyttene. Dette er positivt i forhold til å legge vei helt fram. Vi går i fra at dette er et eget formål i planen, men dette synes ikke godt nok på plankartet. Det er lagt inn bestemmelse som sier hvilke eiendommer som skal benytte vei og parkeringsplasser. Dersom det er andre som skal benytte denne vei bør det skje ved en reguleringsendring. Det bør hette ikke bygges ut med flere hytter i og med at det ikke er langt til inngrepsfrie områder.

Dersom forslag innebærer økt bruk av avkjørselen til E-134 bør dette tas opp med Vegkontoret.

### Automatisk fredete kulturminner

Planområdet ble arkeologisk registrert 21.09. og 01.10.2004. Det ble funnet 4 fangstgroper (dyregraver) i området. Fangstgroperne er automatisk fredete kulturminner.

Utviklingsavdelingen ønsker at fangstgroperne med et område rundt skal reguleres som spesialområde med formål bevaring etter plan- og bygningsloven §25.6. Spesialområdet er vist på vedlagte kartutsnitt. Vi ber om at Kongsberg kommune måler inn fangstgroperne på reguleringsplankartet.

### Forslag til reguleringsbestemmelser:

*Spesialområdet består av fire fangstgroper, Askeladden ID 89553, merket R1 – R4.*

*Fangstgroperne er automatisk fredete kulturminner. Innenfor spesialområdet må det ikke foretas inngrep som kan skade kulturminnene.*

Følgende bør også framkomme av kommunens endelige vedtak:

”Dersom det under anleggsarbeid framkommer automatisk fredete kulturminner, må arbeidet straks stanses og utviklingsavdelingen i fylkeskommunen varsles, jmf. kulturminneloven §8.2.”

Vi må få reguleringsplanen til gjennomsyn før kommunen vedtar planen.

Saksbehandler, arkeologi: Anne Merete Knudsen, tlf. dir. 32 80 87 21.

POST ADRESSERES TIL AVDELINGEN - IKKE TIL ENKELTPERSONER

Postadresse  
BUSKERUD FYLKESKOMMUNE  
Fylkeshuset  
N-3020 Drammen

Besøksadresse  
Hauges gate 89  
E-postadresse

Telefon  
32 80 85 00

www.bfk.no

Telefaks  
32808676

Bankkonto  
2200.07.13523  
Foretaksregisteret  
NO 964 951 373

Vår dato  
21.12.2004

Vår referanse  
04/00645-6

Med hilsen

  
Åse Klundelien e f  
konst. utviklingssjef

  
Kjersti Bærug Høibakk  
Konst. Seksjonsleder

Vedlegg:

- 1 Arkeologisk rapport med kart
- 2 Registreringsskjemaer Askeladden
- 3 Kart med skisse av spesialområder

Kopi til:

Fylkesmannen i Buskerud      Postboks 1604, 3007 DRAMMEN  
Statens vegvesen Region Sør      Serviceboks 723, 4808 ARENDAL  
Kopi med vedlegg:  
Universitetet i Oslo UKM      Pb 6762 St. Olavs plass, 0164 OSLO

ARKIV

Vedlegg... 1 ..... / Tilhører  
Sak: 05/21-1 .....

# Rapport for kulturminneregistrering

I forbindelse med:

Reguleringsplan for adkomst til hytter på Meheia.

Buskerud fylkeskommunes saksnr. 04/00645

**Kongsberg kommune**

Gnr. 115/10/2, 115/10/6, 115/10/11, 115/10, 115/10/12 116/1, 115/17

og 115/26

Morten Olsen 1.10.2004



<b>Fylke:</b>	Buskerud
<b>Kommune:</b>	Kongsberg
<b>Gnr/Bnr/Navn:</b>	Gnr. 115/10/2, 115/10/6, 115/10/11, 115/10, 115/10/12116/1, 115/17 og 115/26, Meheia
<b>Saksnummer:</b>	04/00645
<b>Gjelder:</b>	Reguleringsplan for adkomst til hytter på Meheia
<b>Kartreferanser:</b>	
<b>Utført dato:</b>	21.09. og 1.10.2004
<b>Utført av:</b>	Morten Olsen. Buskerud fylkeskommune, utviklingsavdelingen
<b>Vedlegg:</b>	

### **Formål med og bakgrunn for undersøkelse:**

I forbindelse med Asplan Viak Sør AS sitt forslag til reguleringsplan for adkomst til hytter på, Gnr. 115/10/2, 115/10/6, 115/10/11, 115/10, 115/10/12116/1, 115/17 og 115/26, på Meheia i Kongsberg kommune, ble det utført en arkeologisk registrering av området for å etterse at planene ikke kommer i konflikt med kulturminnelovens § 9 om vern av automatisk fredete kulturminner (jf brev fra Dag Wendelboe, saksbehandler ved utviklingsavdelingen i Buskerud fylkeskommune, til Asplan Viak Sør AS datert 06.07.2004).

### **Tidsbruk og bemanning:**

Undersøkelsene ble utført tirsdag den 21.09. og fredag den 1.10.2004, av feltarkeolog Morten Olsen. Og arbeidet inkludert rapport hadde en total varighet av 13.75 timer.

### **Tidligere arkeologiske registreringer:**

Det finnes ikke tidligere registrerte kulturminner i planområdet (jf brev fra Dag Wendelboe, saksbehandler ved utviklingsavdelingen i Buskerud fylkeskommune, til Asplan Viak Sør AS datert 06.07.2004).

### **Topografi:**

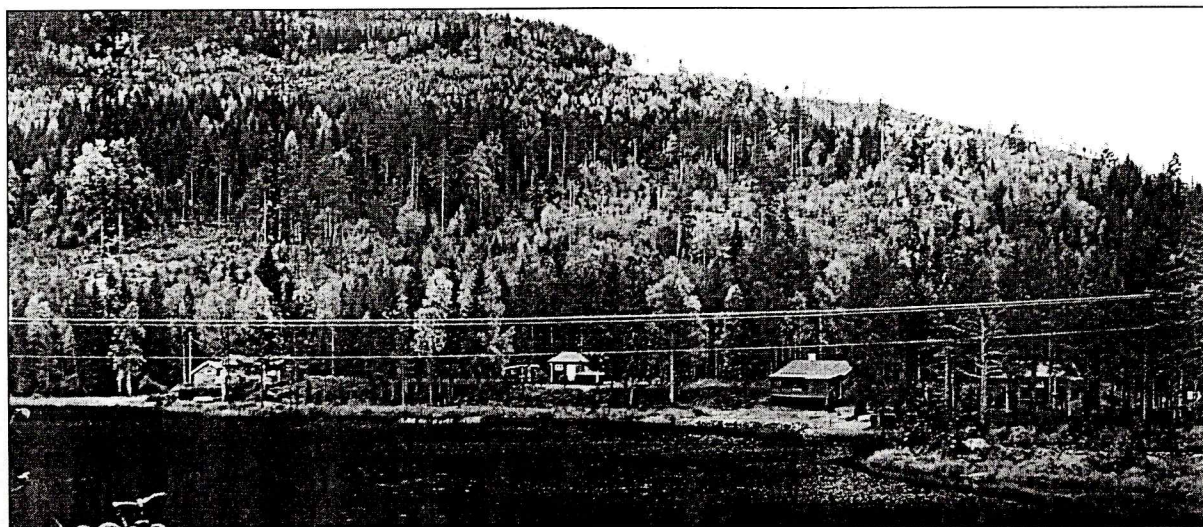

**Bråtavannet med registrert hyttetomt område fotografert fra nord.**



Det er som nevnt ovenfor ikke tidligere registrert kulturminner i området. Berørt planområde kan grovt inndeles i våtmarksområder lengst øst og vest, en skråningsside i sør og en tørr mo med etablert hytteområde mellom skråningen og Bråtavannet.

## **Metode:**

Det ble under undersøkelsen benyttet 2 registreringsmetoder:

1. Visuell overflatebefaring.

Formålet med denne metoden er å søke etter strukturer synlig på overflaten, og se etter egnede steder for videre undersøkelser for bl.a. sjakting med gravemaskin og prøve-stikking.

2. Prøvestikking.

Prøvestikking er en metode hvor som oftest 0.4-0.5 x 0.4-0.5 m store ruter graves i undergrunnen for å søke etter spor av kulturminner, som kan finnes i form av kullag, artefakter og strukturer.

## **Undersøkelseresultat:**

### **Resultat av den visuelle overflateregistreringen:**

Det ble under den visuelle befaringen av området registrert 4 større gropen som er tolket som fangstgropen. Disse befinner seg på linje over en tørr mo med våtmarksområder i øst og vest, Bråtavannet i nord og en skråningskant i sør. Det finnes her flere begrundelse for fangstgrop-tolkning:

1. Gropene befinner seg her på en tørr mo mellom Bråtavannet og høyereliggende område. Slik at disse ligger strategisk til i forhold til dyretråkk ned til vannet.
2. Gropene er lagt på steder hvor det berglendte området i sør er lettere skrånet.
3. Gropene ligger på linje som fangstgropen ofte gjør.
4. Størrelsen på gropene (henholdsvis 3, 4.4, 3.3 og 4.3 m i diameter) tilsier at det kan ha vært fangstgropen.

Videre følger en beskrivelse av de 4 mulige fangstgropene fra vest mot øst:

- Struktur 1: Mulig fangstgrop. Mål: 3 m i diameter og 1 m dyp. Form: denne er tettpakket med kvist slik at nærmere beskrivelse er vanskelig. Lokalisering: 27 m sør for den østlige nabohytten til hytta "Mayrin".
- Struktur 2: Mulig fangstgrop. Mål: 4.4 m i diameter og 1 m dyp. Form: sirkulær med bolleformet nedgraving, og med steinsatt bunn. Lokalisering: 15 m sørvest for struktur 1.

- Struktur 3: Mulig fangstgrop. Mål: 3.3 m i diameter og 0.7 m dyp. Form: Denne er som struktur 1 dekket av kvist men ut fra synlige partier i sør og øst er den sirkulær med bolleformet nedgraving. Lokalisering: 30 m sør for hytte nr. 2 målt fra øst, og 32 m øst for struktur 2.
- Struktur 4: Mulig fangstgrop. Mål: 4.3 m i diameter og 0.7 m dyp. Form: sirkulær med bunnen påfylt med masse, blant annet av plast som dekker over bunnen. Lokalisering: 61 m øst/sørøst for struktur 3, og 21 m sør for den østligste hytta i planområdet.



**Struktur 4 fotografert fra sør.**

### **Resultat av prøvestikkingen:**

Med utgangspunkt fra den visuelle befaringen av området ble det besluttet å sette prøvestikkene på den tørre moen mellom de mulige fangstgropene ved skråningskanten og etablert hytteområde. Dette siden skråningssiden består av berglendt terreng, som ikke har potensial for anleggspor etter fortidige aktiviteter/bosetninger. Ved å sette prøvestikkene på moen kunne det være muligheter for både å finne bosetningsspor og spor tilknyttet fangstgropene her. Moen består her stort sett av et kompakt steinlag, og prøvestikkene ble her satt i mindre flater med sand/grus påvist ved jordbor. Særlig en sandholdig forsenkning som strekker seg fra øst mot vest på sletten ble undersøkt ved prøvestikking. Det ble totalt satt 6 prøvestikk på linje over hele moen. Alle disse var negative.

### **Konklusjon:**

Det ble under registreringen av planområdet registrert 4 mulige fangstgroper som strekker seg på linje over den tørre moen nedenfor skråningskanten i sør.



**Lokalitet - 89553 - Arkeologisk lokalitet -****Klassifisering**

**Kategori:** Arkeologisk lokalitet      **Art:** Fangstanlegg

**Stedfesting**

**Fylke:** Buskerud      **ØK-kart:** BX038-5-2  
**Kommune:** Kongsberg

**Tilhører**

R 89553 F  
 F R 1 F  
 F R 2 F  
 F R 3 F  
 L R 4 F

**Eiendomsopplysninger****Oppretting og ansvar****Detaljer****Beskrivelse:**

På en tørr mo med en bratt skråning i sør og et vann i nord ble det lokalisert 4 større groper på tvers av moen. Disse var orientert på linje fra øst mot vest, og med våtmarksområde øst og vest for moen.

**Terrengbeskrivelse:**

Planområdet består av et skånende og berglendt terreng i sør, og med et etablert hytteområde på ei tørr mo mellom skråningen og et vann. Både på østlig og vestlig side av moen er det våtmarksområde.

**Orientering:**

Lokalisering struktur 1: 27 m sør for den østlige nabohytten til hytta Mayrin. Lokalisering struktur 2: 15 m sørvest for struktur 1. Lokalisering struktur 3: 30 m sør for hytte nr. 2 målt fra øst, og 32 m øst for struktur 2. Lokalisering struktur 4: 61 m øst/sørøst for struktur 3, og 21 m sør for den østligste hytta i planområdet.

**Sammen**

- Synlig over
- Registreri**

**Vernestat****Lovgrunnl****Paragraf:****Tilstand:****Tilstandsdi**



**Enkeltminne - 89553-1 - Arkeologisk enkeltminne - Fangstgrop -****Klassifisering**

**Kategori:** Arkeologisk enkeltminne    **Art:** Fangstgrop  
**Opprinnelig funksjon:** Jakt/fangst  
**Hovedgruppe:** Primærnæringer

**Stedfesting**

**Fylke:** Buskerud  
**Kommune:** Kongsberg

**Datering**

**Datering:** Førreformatorisk tid    **Metode:** Typologisk  
**Eksakt datering:**    **Kvalitet:** Sannsynlig

**Detaljer**

**Beskrivelse:**  
 Fangstgrop 1. Mål: 3 m i diameter og 1 m dyp. Form: denne er tettpakket med kvist slik at nærmere beskrivelse er vanskelig.

**Tilhører**

89553 F  
 | R 1 F  
 | R 2 F  
 | R 3 F  
 | R 4 F

**Sammen**

**Vernestat**  
**Lovgrunnl**

**Paragraf:**  
**Tilstand:**  
**Tilstandsco**

. :

**Enkeltminne - 89553-2 - Arkeologisk enkeltminne - Fangstgrop -****Klassifisering**

**Kategori:** Arkeologisk enkeltminne    **Art:** Fangstgrop  
**Opprinnelig funksjon:** Jakt/fangst  
**Hovedgruppe:** Primærnæringer

**Tilhører**

R 89553 F  
 L R 1 F  
 L R 2 F  
 L R 3 F  
 L R 4 F

**Stedfesting**

**Fylke:** Buskerud  
**Kommune:** Kongsberg

**Sammen**

**Vernestat**  
**Lovgrunnl**

**Datering**

**Datering:** Førreformatorisk tid    **Metode:** Typologisk  
**Eksakt datering:**    **Kvalitet:** Sannsynlig

**Paragraf:**  
**Tilstand:**  
**Tilstands**

**Detaljer****Beskrivelse:**

Fangstgrop 2. Mål: 4.4 m i diameter og 1 m dyp. Form: sirkulær med bolleformet nedgraving, og med steinsatt bunn.

## Enkeltminne - 89553-3 - Arkeologisk enkeltminne - Fangstgrop -

### Klassifisering

**Kategori:** Arkeologisk enkeltminne    **Art:** Fangstgrop  
**Opprinnelig funksjon:** Jakt/fangst  
**Hovedgruppe:** Primærnæringer

### Tilhører

R 89553 F  
 | R 1 F  
 | R 2 F  
 | R 3 F  
 | R 4 F

### Stedfesting

**Fylke:** Buskerud  
**Kommune:** Kongsberg

### Sammen

**Vernestat:**  
**Lovgrunnl**

### Datering

**Datering:** Førreformatorisk tid    **Metode:** Typologisk  
**Eksakt datering:**    **Kvalitet:** Sannsynlig

**Paragraf:**  
**Tilstand:**  
**Tilstandsde**

### Detaljer

**Beskrivelse:**  
 Fangstgrop 3. Mål: 3.3 m i diameter og 0.7 m dyp. Form: Denne er som fangstgrop 1 dekket av kvist men ut fra synlige partier i sør og øst er den sirkulær med bolleformet nedgraving.



## Enkeltminne - 89553-4 - Arkeologisk enkeltminne - Fangstgrop -

## Klassifisering

**Kategori:** Arkeologisk enkeltminne    **Art:** Fangstgrop  
**Opprinnelig funksjon:** Jakt/fangst  
**Hovedgruppe:** Primærnæringer

## Stedfesting

**Fylke:** Buskerud  
**Kommune:** Kongsberg

## Datering

**Datering:** Førreformatorisk tid    **Metode:** Typologisk  
**Eksakt datering:**    **Kvalitet:** Sannsynlig

## Detaljer

**Beskrivelse:**

Fangstgrop 4. Mål: 4.3 m i diameter og 0.7 m dyp. Form: sirkulær med bunnen påfylt med masse, blant annet av plast som dekker over bunnen.

## Tilhøren

⌘ 89553 F  
┌ ⌘ 1 F  
┌ ⌘ 2 F  
┌ ⌘ 3 F  
└ ⌘ 4 F

## Samme

**Vernestat:**  
**Lovgrunnl**

**Paragraf:**  
**Tilstand:**  
**Tilstands**

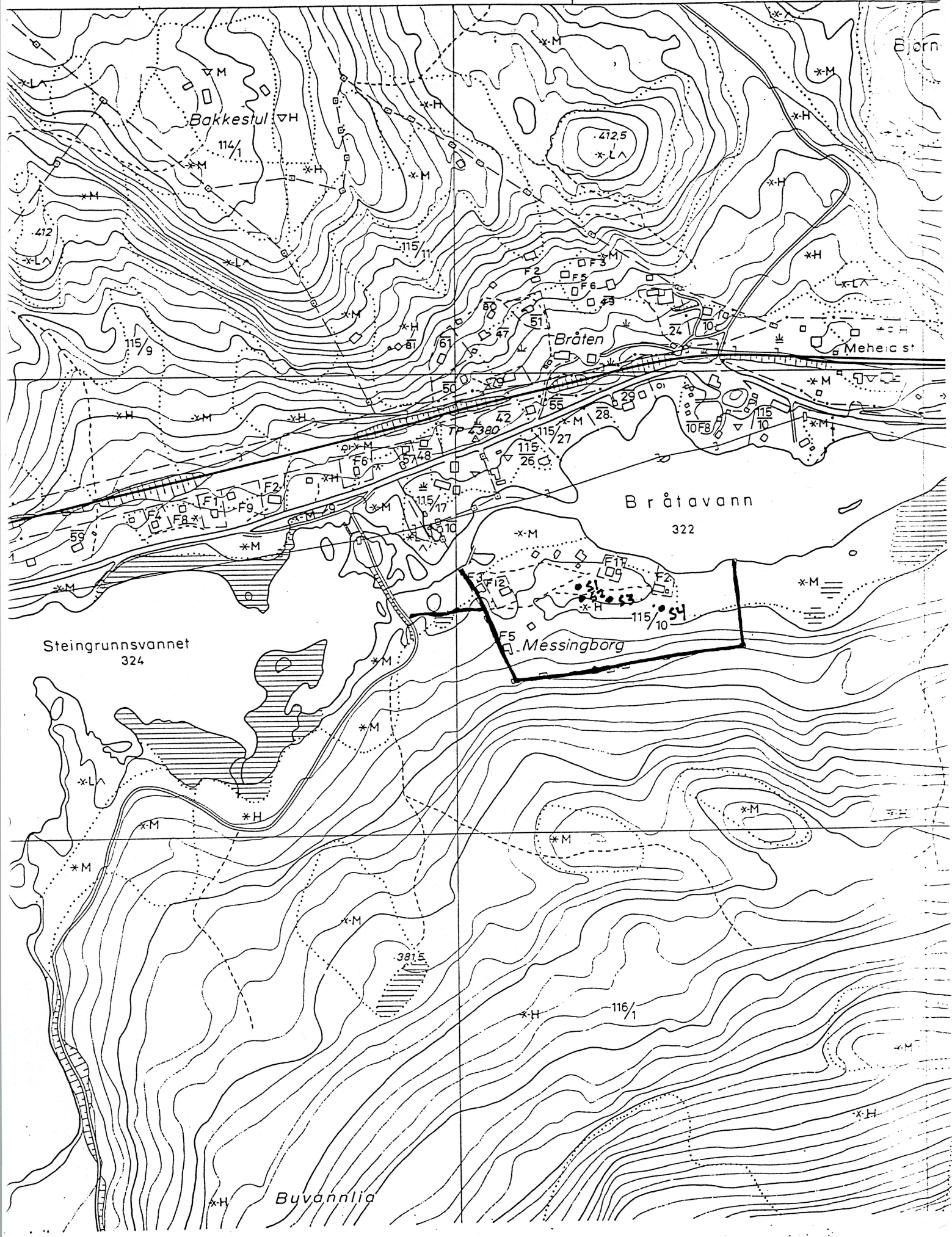



(BRÅNABEKK)

528

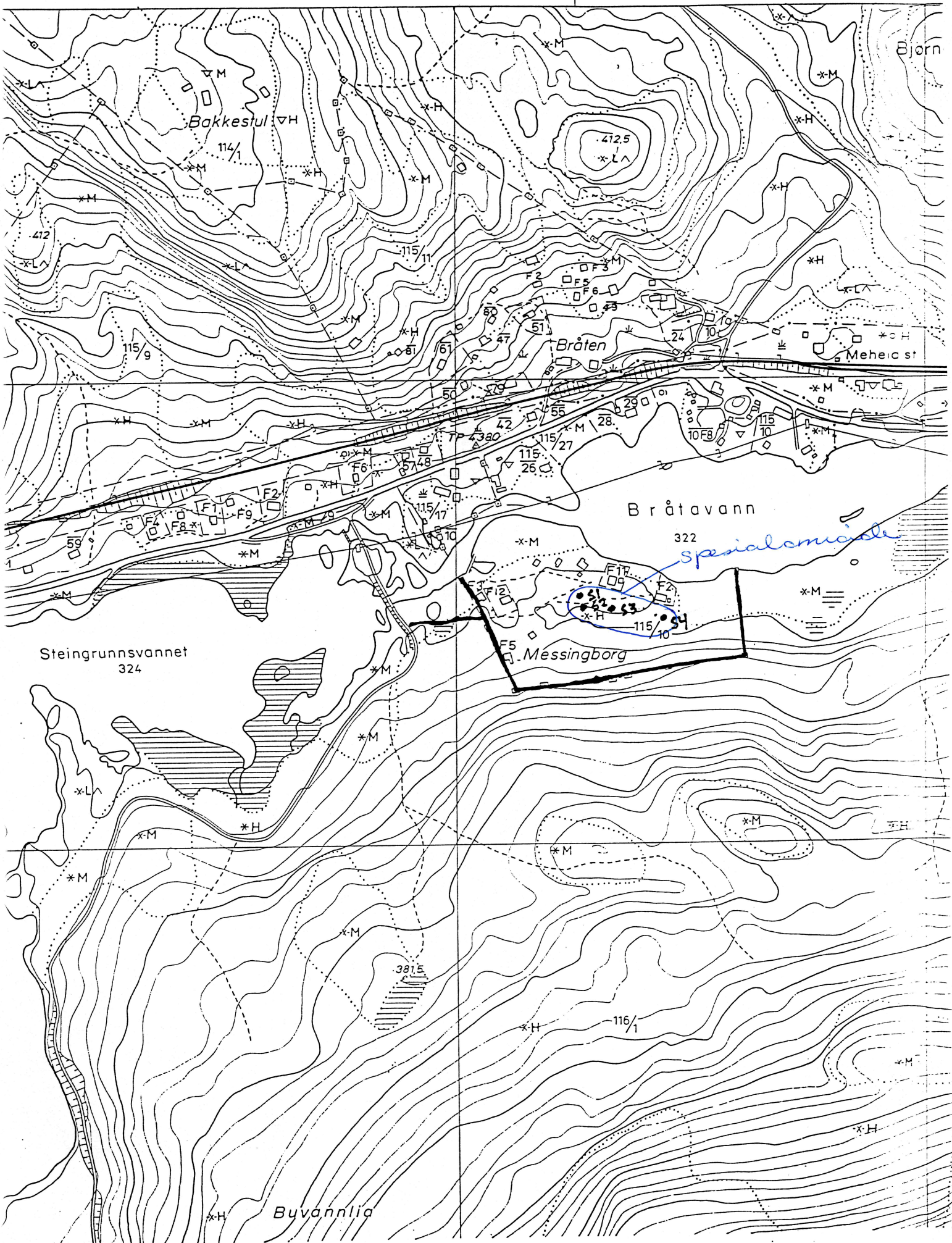





BUSKERUD  
FYLKESKOMMUNE  
Utviklingsavdelingen

Vår saksbehandler  
Anne Merete Knudsen, tlf 32 80 87 21

Vår dato  
02.02.2005

Deres dato  
03.11.2004

Vår referanse  
04/00645-10  
714.

Deres referanse

1 av 1

Kongsberg kommune

Postboks 115  
3602 KONGSBERG

ARKIV

KULTURHISTORISK MUSEUM Universitetet i Oslo	
Saksb. L16U	Kopi - 8 FEB. 2005
Ark.: 0604-115	
Saksnr. 05/21	Dok.nr.: 2

## Hytteområde Bråtavann gnr 115 bnr 10 - Meheia - Kongsberg kommune - adkomstvei

Vi viser til vårt brev av 24.11.2004 og til befaring 14.01.2005.

I planområdet ble det i forbindelse med den arkeologiske registrering 01.10.2004 registrert fire strukturer som ble tolket som fangstgroper fra forhistorisk tid (før 1050 e. Kr.). Fangstgroper er automatisk fredete kulturminner. Vi er senere, under befaringen 14.01.2005 og gjennom telefonsamtale med Eva Heia som eier hytte i området, gjort kjent med at hytteeierne ved Bråtavann har tatt ut sand til bygging av terrasser for hyttene i området. De gropene som ble funnet ved den arkeologiske befaringer skal være fremkommet ved slike sanduttak.

Utviklingsavdelingen avskriver strukturene som automatisk fredete kulturminner, og ber om at Kongsberg kommune ser bort fra vårt brev av 24.11.2004 hva angår kapitlet om automatisk fredete kulturminner.

Vi har ingen merknader til reguleringsplanen, men ber om at følgende tas med i et eventuelt vedtak:

"Dersom det under anleggsarbeid framkommer automatisk fredete kulturminner, må arbeidet straks stanses og utviklingsavdelingen i fylkeskommunen varsles, jmf. kulturminneloven §8.2."

Med hilsen

  
Kjersti Bærug Hulbakk E f  
Konst. Fylkeskultursjef

  
Anne Merete Knudsen  
saksbehandler

Kopi til:

Fylkesmannen i Buskerud

Kulturhistorisk museum, Universitetet i Oslo

Postboks 1604, 3007 DRAMMEN

Postboks 6762 St.Olavspl., 0130 OSLO

POST ADRESSERES TIL AVDELINGEN - IKKE TIL ENKELTPERSONER

Postadresse  
BUSKERUD FYLKESKOMMUNE  
Fylkeshuset  
N-3020 Drammen

Besøksadresse  
Hauges gate 89  
E-postadresse  
Postmottak@bfk.no

Telefon  
32 80 85 00

Telefaks  
32808676

Bankkonto  
2200.07.13523  
Foretaksregisteret  
NO 964 951 373