



**BUSKERUD
FYLKESKOMMUNE**
Utviklingsavdelingen

Vår saksbehandler
Lars Groseth, tlf 32808593

Vår dato
04.02.2005

Deres dato
09.12.2004

Vår referanse
04/00864-7
714.
Deres referanse

1 av 1

Asplan Viak Sør AS

Dyrmyrgata 35
3611 KONGSBERG

ARKIV

| | | |
|--|--------------|------|
| KULTURHISTORISK MUSEUM Universitetet i Oslo | | |
| Saksb. 160 | 09 FEB. 2005 | Kopi |
| Ark.: 0604-110. | | |
| Saksnr. 05/4729 | Dok.nr.: 1 | |

Varsel om igangsetting - reguleringsplan for Arsenalet - Kongsgårdsmoen - Kongsberg kommune - kulturminneregistrering utført

Ovennevnte planområde er nå arkeologisk registrert. Det ble ikke funnet automatisk fredete kulturminner. Det ble derimot registrert en ristning på en større stein. Figuren eller tegnet kan være et bumerke, men dette er usikkert. Vi antar at ristningen er fra etter-reformatorisk tid, altså nyere tid. Dersom tiltakshaver eller kommunen ønsker å ta vare på dette kulturminnet, kan dette gjøres ved å regulerer området ved steinen til spesialområde bevaring. Et alternativ kan kanskje være å flytte steinen, men da ber vi om at dette blir drøftet med fylkeskommunen.

I forbindelse med registreringen ble det totalt brukt 7 arbeidstimer à kr 540,-, inkludert for- og etterarbeid. Faktura på kr. 3 780,- vil bli sendt fra regnskapsseksjonen snarest.

Med hilsen

Kjersti Bærug Halbak e f
Kjersti Bærug Halbak e f
konst. fylkeskultursjef

Lars Groseth
Lars Groseth
arkeolog

Vedlegg:

1 Rapport

Kopi til:

Buskerud Kommunerevisjon IKS
Kongsberg kommune
Kulturhistorisk museum, Universitetet i Oslo
Norsk Bergverksmuseum

Postboks 4197, 3005 DRAMMEN
Postboks 115, 3602 KONGSBERG
Postboks 6762 St.Olavspl., 0130 OSLO
Postboks 18, 3602 KONGSBERG

} vedlegg

POST ADRESSERES TIL AVDELINGEN - IKKE TIL ENKELTPERSONER

Postadresse
BUSKERUD FYLKESKOMMUNE
Fylkeshuset
N-3020 Drammen

Besøksadresse
Hauges gate 89
E-postadresse
Postmottak@bfk.no

Telefon
32 80 85 00

Telefaks
32808676

Bankkonto
2200.07.13523
Foretaksregisteret
NO 964 951 373

**RAPPORT FRA ARKEOLOGISK REGISTRERING - PLANOMRÅDE ARSENALET
I KONGSBERG KOMMUNE**

| | |
|----------------|---|
| Fylke | Buskerud |
| Kommune | Kongsberg |
| Gårdsnr., Gård | 110/67,70,84 Arsenalet på Kongsgårdsmoen |
| Saksnr | 04/00864 |
| Saken gjelder | Varsel om igangsetting av planprogram og reguleringsplan for Arsenalet på Kongsgårdsmoen, Kongsberg |
| Kartblad | CD 038-5-1 |
| Utført av | Lars Groseth, Utviklingsavdelingen, Buskerud fylkeskommune |
| Utført dato | 19.01.2005 |

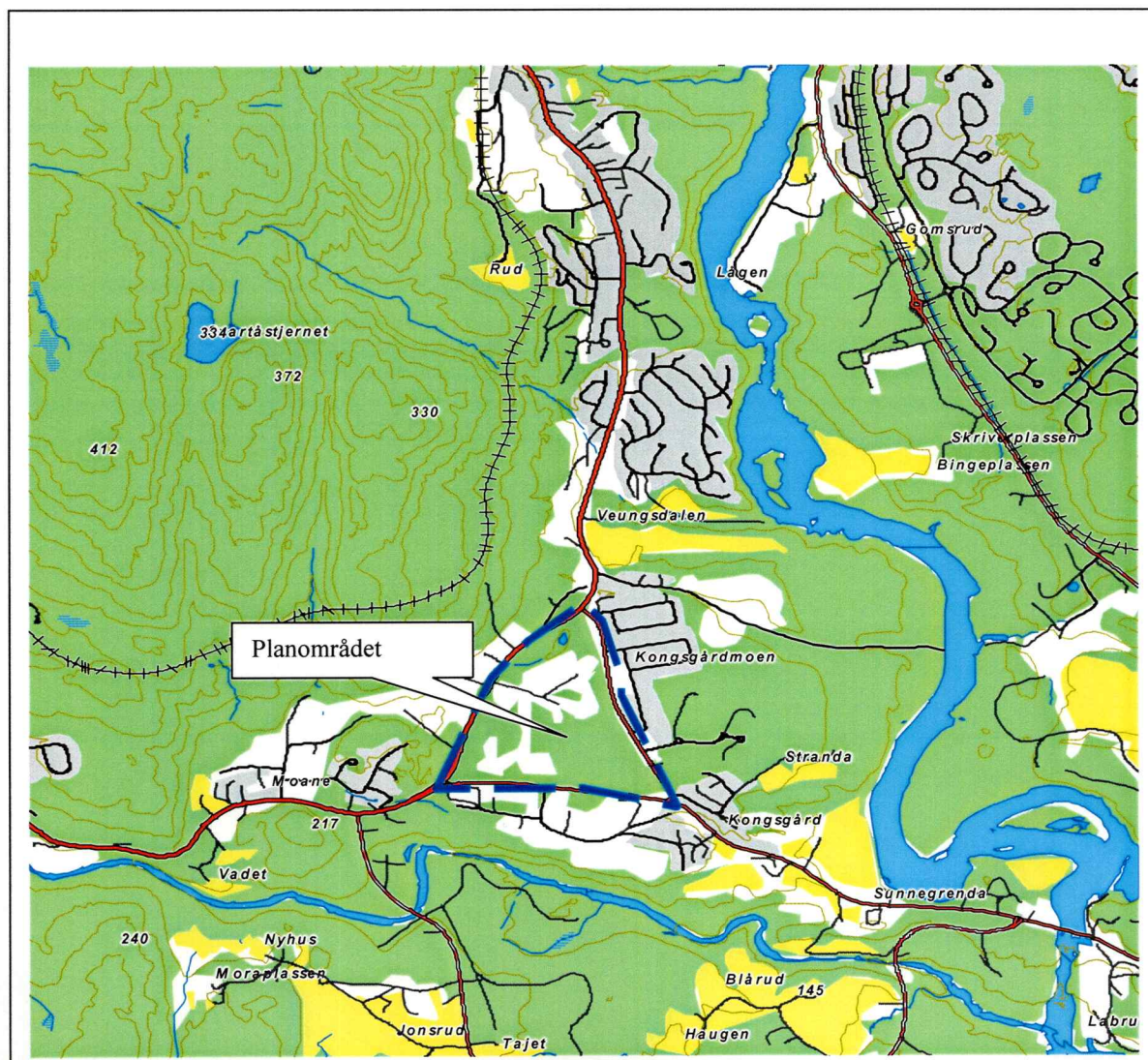

Formål og bakgrunn for undersøkelsen

I forbindelse med varsel om igangsetting av arbeid med planprogram og reguleringsplan for Arsenalet på Kongsgårdsmoen, Kongsberg, ble det gjennomført en arkeologisk registrering. Området er avsatt til boligbebyggelse i kommuneplanen. Tiltakshaver er nå Skifte eiendom.

Registreringen ble gjennomført for å avklare forholdet til eventuelle automatisk fredete kulturminner.

Bemanning og tidsbruk

Undersøkelsen ble utført av Lars Groseth. Det ble brukt 4 timer i felt inkludert kjøring samt 2 timer til etterarbeid, til sammen 6 timeverk.

Områdebeskrivelse

Terrenget innenfor planområdet er en flat furumo. Dette har vært et militært område slik at det bare er bevart vegetasjon rundt hele kanten av planområdet. Vegetasjonen er stort sett eldre furutrær og lyng/mose på bakken. For øvrig er området preget av veier og lagerplasser. Det står enkelt bygninger igjen, men flere større lagerhaller er fjernet.

Tidligere arkeologiske registreringer

Det er ikke tidligere registrert automatisk fredede fornminner innenfor planområdet.

Metode

Det ble kun overflateregistrert. Registreringen ble konsentrert om de mer eller mindre uberørte områdene rundt kanten av planområdet.

Registreringer/observasjoner

Det ble observert noen få groper, de fleste i områdets V-re del, sør for hovedporten. De ble tolket som spor etter militær virksomhet/øvelser.

Det ble registrert ett kulturminne som antagelig er etter-reformatorisk, det vil si fra nyere tid.

X1

På en stein helt sør i planområdet og øst for porten her er det hugget inn et tegn eller figur.

Det er hugget inn en strek med en lengde på 14cm, og dybden på innhuggingen er 0,4cm. Streken går i retning NV-SØ. 90 grader på undersiden og på midten av denne streken er det hugget inn en lignende strek med lengde 5cm. Mye tyder på at denne streken opprinnelig har vært lengre, men her har det gått et flak av steinen. 4cm SØ for denne vertikale streken er det et nytt tegn.

Dette er en T-lignende figur. Den horisontale streken er her 4cm, mens den vertikale er 5cm. Denne figuren er ikke skadet.

Steinen som disse figurene er hugget inn på er en liten blokkstein. Det er noe usikkert om steinen ligger i opprinnelig leie eller er flyttet hit. I dag framstår den som jordfast. For øvrig finnes det nesten ikke stein i området. Steinen måler 1 0,8m X br 0,4m X h 0,5m. Mye mose og lav på steinen bortsett fra der de huggede figurene er.

Steinen ligger i svakt hellende terreng mot SØ.

Innmålt koordinater UTM 32:

Ø 0536173

N 6609955

Det er mest nærliggende å tenke at tegnet er et bumerke. Vi har dog ikke gjort noen nærmere studier for å avklare dette.



Figur 1. Ristningen på steinen sett ovenfra.



Figur 1. Skissert på fotografiet hvordan ristningen ser ut.

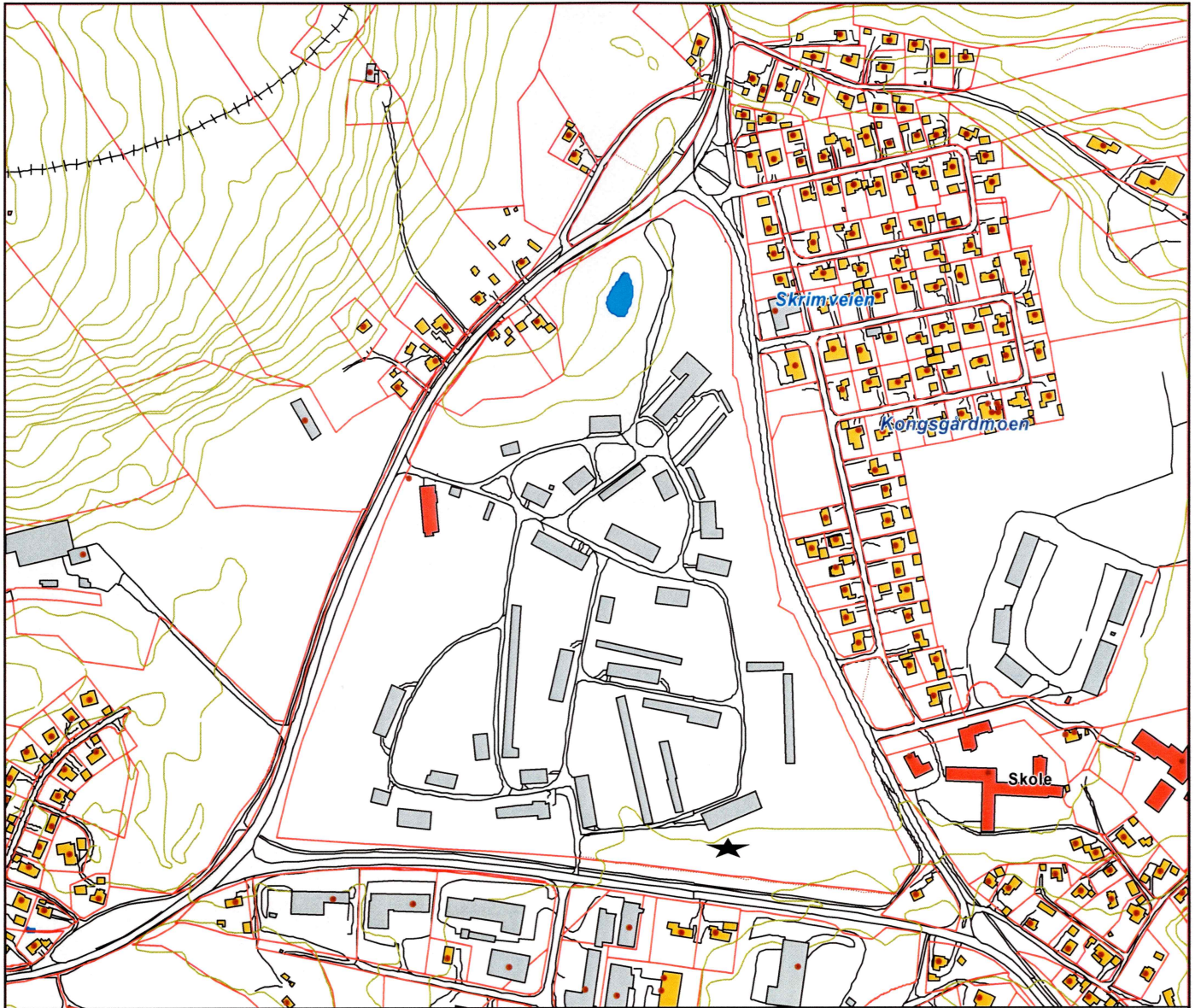

Figur 4. Svart stjerne markerer stedet hvor steinen med ristningen ligger. Målestokk: ca 1:4500.