



Kongsberg kommune  
Postboks 115  
3602 KONGSBERG

ARKIV

KOPI

UNIVERSITETETS KULTURHISTORISKE MUSEER		
Universitetet i Oslo		
Saksb.	12 DES. 2000	Kopi
Ark:	0604-110	
Saksnr:	07/19585	Dok.nr.: 1

**Reguleringsplan (endring) for Kongsgårdmoen skoleområde med idrettshall og kommuneidrettsanlegg - Byplan 222. Gnr 110 / bnr 12, 78, 79, 101, Kongsberg kommune. Kulturminneregistreringer utført.**

Ovennevnte planområde er befart, og det ble ikke funnet kulturminner fra forhistorisk eller nyere tid.

Vi vil imidlertid gjøre oppmerksom på at dersom det under anleggsarbeidet skulle dukke opp fredete kulturminner, må arbeidet straks stanses og kulturavdelingen varsles jf. kulturminneloven § 8.2.

Vi ønsker å minne om at det i 1998 ble funnet et nyere tids kulturminne innenfor planområdet (merket X1 på kartvedlegg 2). Dette er en reismiletuft, også kalt "kølabunn". Reismilene rundt Kongsberg er i all hovedsak knyttet til trekullproduksjon for sølvverket. Da sølvverksindustrien i Kongsberg er etterreformatorisk, er tuftene etter reismilene ikke automatisk fredet. Denne type kulturminner er likevel viktige elementer i bergstadens eldre historie og vi vil henstille om at det tas hensyn til kulturminnet i det videre planarbeidet.

Med hilsen

Sigurd Fjose  
seksjonsleder

Geir Helgen  
fylkeskonservator

Geir Noddeland Dyrnes  
saksbehandler, kultur

Vedlegg:

- 1 Reguleringsplankart, M=1:2200
- 2 Øk- blad 038-5-2, med inntegnet plangrense.

Kopi til:

Kopi med vedlegg til:  
Kulturavdelingen, her  
Universitetet i Oslo UKM Pb 6762 St. Olavs plass, 0164 OSLO

POST ADRESSERES TIL AVDELINGEN - IKKE TIL ENKELTPERSONER

NY!

VEDLEGG 1 A2

**TEGNFORKLARING**

**PLAN- OG BYGNINGSLOVENS § 25 REGULERINGSMÅL**

**BYGGEOMRÅDER (PBL § 25 1. ledd nr 1)**

- Områder for boliger m/tilhørende anlegg;
- Område for offentlig bebyggelse

**LANDBRUKSOMRÅDER**

(PBL § 25 1. ledd nr. 2)

- Område for jord- og skogbruk

**OFFENTLIGE TRAFIKKOMRÅDER**

(PBL § 25 1. ledd nr.3)

- Kjørevei / parkering
- Gang-/sykkelvei
- Annen veigrunn
- Kollektiv trafikklass

**FROMRÅDER**

(PBL § 25 1. ledd nr 4)

- Annet friområde
- Anlegg for idrett og sport

**FAREOMRÅDER (PBL § 25 1. ledd nr 5)**

- 

**SPELLOMRÅDER (PBL § 25 1. ledd nr6)**

- Privat vei

**FELLESOMRÅDER (PBL § 25 1. ledd nr7)**

- Felles avkjørsel

**STREKSMBOLER M.V**

- Planens begrensning
- Formålsgrense
- Byggegrense
- Regulert tomtegrense
- Regulert senterlinje vei
- Eiendoms grense som skal oppheves
- Omriss av planlagt bebyggelse
- Omriss av eksisterende bebyggelse som inngår i planen
- Bebyggelse som forutsettes fjernet

Mål: 1:2200



**REGULERINGSPLAN / ENDRING FOR...  
KONGSGÅRDMOEN SKOLEOMRÅDE  
BYPLAN 222,6m<sup>2</sup>/3m<sup>2</sup>. (2,78,79,10).**

KARTBLAD

TEGNINGSNR.

REVISJONER	DATO	SIGN.	DATO	SIGN.

SAKSBEHANDLING IFLG. PLAN- OG BYGNINGSLOVEN	SAKS NR.	DATO	SIGN.
KLINGJØRING AV PLANARBEIDET			
1. GANGSBEHANDLING I UTVALG FOR MILJØ OG UTVIKLING (DET FASTE UTVALG FOR PLANSAKER)			
OFFENTLIG ETTERSYN FRA TL			
2. GANGSBEHANDLING I UTVALG FOR MILJØ OG UTVIKLING (DET FASTE UTVALG FOR PLANSAKER)			
NYTT OFFENTLIG ETTERSYN FRA TL			
3. GANGSBEHANDLING I UTVALG FOR MILJØ OG UTVIKLING (DET FASTE UTVALG FOR PLANSAKER)			
KOMMUNESTYRETS VEDTAK			
STADFESTET AV			

PLANEN ER UTARBEIDET AV	DATO	TEGN. NR.	SAKSBEH.
<b>KONGSBERG KOMMUNE AREALPLANSEKSJONEN</b>	25.09.00		K.F

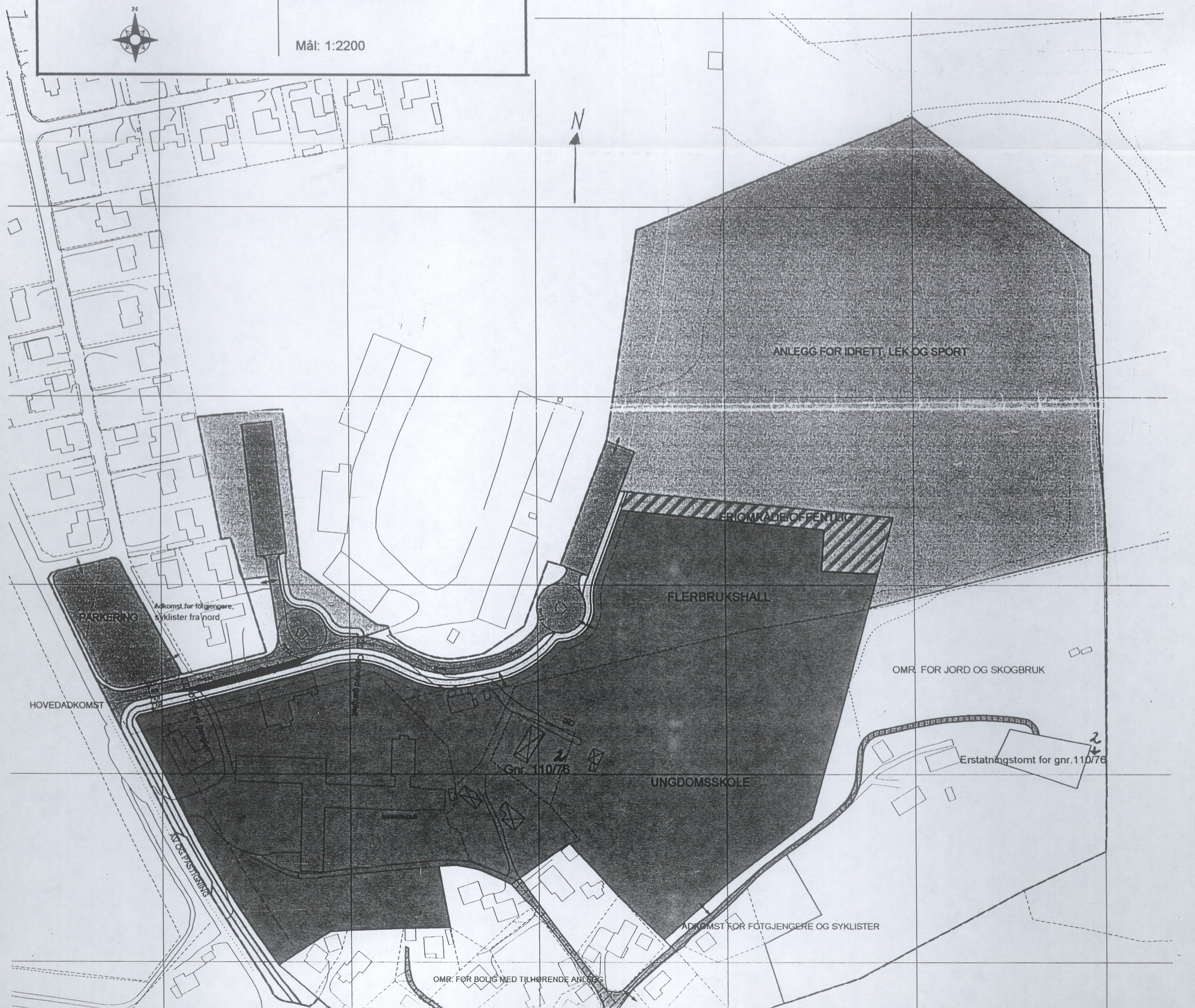

ANLEGG FOR IDRETT, LEK OG SPORT

EROMRÅDE OFFENTLIG

FLERBRUKSHALL

OMR. FOR JORD OG SKOGBRUK

UNGDOMSSKOLE

Erstatningstomt for gnr.110/76

Gnr. 110/76

ADKOMST FOR FOTGJENGERE OG SYKKLISTER

OMR. FOR BOLIG MED TILHØRENDE ANLEGG

PARKERING

Adkomst for fotgjengere, syklist fra nord

HOVEDADKOMST

ALVØSTVEI

"PLAN 222 KONGSGÅRDMOEN SKOLEOMRÅDE MED IDRETTSHALL OG KOMMUNEIDRETTSSANSELE, GNR 110/BMR. 12, 78, 79, 101, KONGSBERG K.

VEDLEGG 2 AV 2

M = 1:5000  
N. →

ØK-BLAD: CD 038-S-2

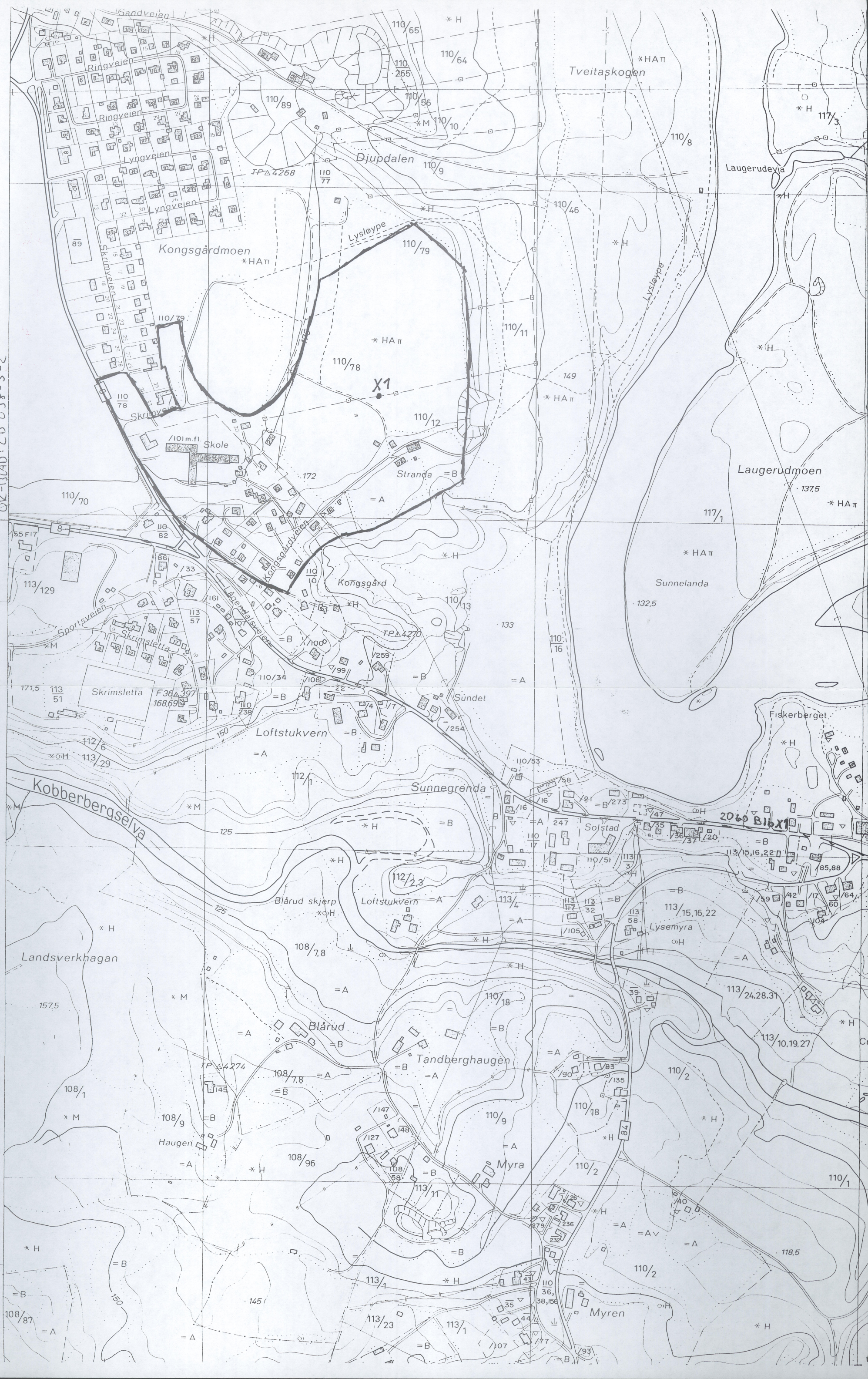

6610 (SAGGRENDA)

6609