

29/11-04
T.E. at



**BUSKERUD
FYLKESKOMMUNE**
Utviklingsavdelingen

Vår saksbehandler
Anne Merete Knudsen, tlf 32 80 85 93

Vår dato
08.11.2004

Deres dato
08.10.2004

Vår referanse
04/00265-6
714.

Deres referanse
04/1151-13

Kongsberg kommune

Postboks 115
3602 KONGSBERG

ARKIV

KULTURHISTORISK MUSEUM Universitetet i Oslo		
Saksb. 1160	15 NOV. 2004	Kopi
Ark:	0604-105	
Saksnr. 04/11554	Dok.nr.:	27

Heistadmoen boligområde , gnr 103 , Kongsberg kommune - reguleringsplan forslag

Vi viser til brev av 08.10.2004.

I samsvar med plan- og bygningslovens §27-1 nr. 1 har Buskerud fylkeskommune ved utviklingsavdelingen mottatt ovennevnte planforslag til behandling.

Automatisk fredete kulturminner:

I 1964 registrerte UKM Oldsaksamlingen et gravfelt på 17 gravhauger (Askeladden Idnr. 41982) og en gravhaug (Askeladden Idnr. 31981). Sistnevnte gravhaug lå midt inne i boligområdet, dvs. sentralt i det aktuelle planområdet. Gravfeltet lå den gang nordøst for boligfeltet, i randsonen av det foreliggende planområdet.

Det aktuelle reguleringsplanområdet ble registrert av Buskerud fylkeskommune 20.08.2004. Det ble ikke funnet andre automatisk fredete kulturminner i området. Av de 17 gravhaugene i gravfeltet ble bare 7 hauger gjenfunnet. Den enkeltliggende gravhaugen som lå midt i boligfeltet, ble heller ikke gjenfunnet. Registreringsrapport følger vedlagt.

Før vi kan ta stilling til denne reguleringsplanen er det nødvendig med en ny befarings for å få klarhet i hvilke av gravhaugene som er fjernet og hvilke som fortsatt er intakt. Vi vil be om at Kongsberg kommune deltar i befaringsen. Vi vil ta nærmere kontakt for å avtale tidspunkt.

Kongsberg kommune har satt fristen for uttalelse til 15.november 2004. På grunn av uklarheter omkring de kjente automatisk fredete kulturminner i planområdet trenger fylkeskommunen utvidet frist. Vi ber om å få svarfristen forlenget til 15.01.2005.

Det ble brukt 7,5 timer til registreringen. Faktura på kr 4050,- (7,5 timer a kr 540) oversendes fra vår regnskapsseksjon med det første.

POST ADRESSERES TIL AVDELINGEN - IKKE TIL ENKELTPERSONER

Postadresse
BUSKERUD FYLKESKOMMUNE
Fylkeshuset
N-3020 Drammen

Besøksadresse
Hauges gate 89
E-postadresse

Telefon
32 80 85 00
www.bfk.no

Telefaks
32808676

Bankkonto
2200.07.13523
Foretaksregisteret
NO 964 951 373

Vår dato
08.11.2004

Vår referanse
04/00265-6

Med hilsen

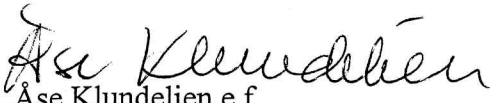
Ase Klundelien e f
konst. Utviklingssjef

Inger Liv Gøytil Lund
kulturvernleder

Vedlegg:

- 1 Arkeologisk rapport
- 2 Registreringsskjemaer Askeladden

Kopi til:

Buskerud kommunerevisjon	Postboks 4197, 3005 DRAMMEN
Fylkesmannen i Buskerud	Postboks 1604, 3007 DRAMMEN
Magne Nilsen	Her,
Kopi med vedlegg:	
Universitetet i Oslo UKM	Pb 6762 St. Olavs plass, 0164 OSLO

Lokalitet - 41982 - Arkeologisk lokalitet -

Klassifisering

Kategori: Arkeologisk lokalitet

Art: Gravfelt

Stedfesting

Fylke: Buskerud
Kommune: Kongsberg
Gårdsnavn: Berg

ØK-kart: CD038-5-4

Eiendomsopplysninger

Oppretting og ansvar

Detaljer

Litteraturhenvisning:

UO top ark: G. Mandt, B. Myhre: Top ark reg. Sandsvær 1960-1962 u. 103/7. UO top ark: A.E. Christensen jr: Innb 10.09.1965. UO top ark: Chr. Keller: Innbertning 08.-09.05.1976 u 103/7.

Beskrivelse:

13 sikre gravhauger og gravhaugrester og 4 meget usikre haugrester, samt 1 brannrop (sistnevnte nu fjernet). Samtlige hauger er runde, de sikre haugene klart markerte, de usikre temmelig eller meget uklart markert. 3 av feltets største hauger (i Ø-del, nr 2-4 på skissen) har tydelige fotkjeder. Alle haugene med unntagelse av 3, er rotet i med større og mindre kratere/forsenkninger i toppen. Nr 6 ødelagt av boligbygging. I midten av nr 3 er nylig gravd en grop. Haugens nr 10-13 samt de tvilsomme haugrestene a og b på skissen finnes i feltets SV-del og ligger på fjell. Haugenes d gjennomgående 4,5 - 12m, h 0,5-1m. De største haugenes d 17-20m, h 1-1,75m. Branngropen fantes på 103/7 F2, ca 20m N for haug 9 på skissen, og ca 5m V for huset på denne tomten. Den var rund, ca 0,5m i tvn, fylt med aske, trekull og skjørbrente stein. Gropen lå inn mot fjellskråningen N nedenfor fjellknausen "Knatten". To hauger, merket med romertall I og II på Myres skisse, ligger på Berg prestegård, gnr 103, brnr 7. Branngropen merket X på skissen lå på 103/7 F2.

Orientering:

Feltet ligger på bergrunn omkring fjellknausen "Knatten". TP 4292. Området faller av mot dyrket mark i Ø, N og V. I S-lig retning ligger Heistadmoen. Feltet ligger på N og NØ-brinken av moen ut mot bygden. Fra N-brinken er utsikt over N-lige del av Hedenstad s med kirken, likeledes er det vidt utsyn over bygden fra Ø-brinken. ORIENTERING: Inntil et boligfelt tilhørende Heistadmoen i N-lig, NØ-lig og Ø-lig retning for boligfeltet, ca 200m S for Berg skole.

Tilhøren

R 41982 C
 TR 1 C
 TR 2 C
 TR 3 C
 TR 4 C
 TR 5 C
 TR 6 C
 TR 7 C
 TR 8 C
 TR 9 C
 TR 10 C
 TR 11 C
 TR 12 C
 TR 13 C
 TR 14 C
 TR 15 C
 TR 16 C
 LR 17 C

Samme

- Synlig ove

Registreri

Vernestat

Lovgrunn

Enkeltminne - 41982-1 - Arkeologisk enkeltminne - Gravhaug -

Klassifisering

Kategori: Arkeologisk enkeltminne **Art:** Gravhaug
Opprinnelig funksjon:

Stedfesting

Fylke: Buskerud
Kommune: Kongsberg

Eiendomsopplysninger

Datering

Datering: Jernalder **Metode:**
Eksakt datering: **Kvalitet:** Sannsynlig

Detaljer

Tilhørene

- 41982 1 C
- 1 C
- 2 C
- 3 C
- 4 C
- 5 C
- 6 C
- 7 C
- 8 C
- 9 C
- 10 C
- 11 C
- 12 C
- 13 C
- 14 C
- 15 C
- 16 C
- 17 C

Sammen

Vernestat
Lovgrunn

Enkeltminne - 41982-2 - Arkeologisk enkeltminne - Gravhaug -

Klassifisering

Kategori: Arkeologisk enkeltminne **Art:** Gravhaug
Opprinnelig funksjon:

Stedfesting

Fylke: Buskerud
Kommune: Kongsberg

Eiendomsopplysninger

Datering

Datering: Jernalder **Metode:**
Eksakt datering: **Kvalitet:** Sannsynlig

Detaljer

Tilhøren

- 419820
- 10
- 20
- 30
- 40
- 50
- 60
- 70
- 80
- 90
- 100
- 110
- 120
- 130
- 140
- 150
- 160
- 170

Sammen

Vernestat:
Lovgrunnl

Enkeltminne - 41982-3 - Arkeologisk enkeltminne - Gravhaug -**Klassifisering**

Kategori: Arkeologisk enkeltminne **Art:** Gravhaug
Opprinnelig funksjon:

Stedfesting

Fylke: Buskerud
Kommune: Kongsberg

Eiendomsopplysninger**Datering**

Datering: Jernalder
Eksakt datering:

Metode:
Kvalitet: Sannsynlig

Detaljer**Tilhøren**

41982 C
 1 C
 2 C
 3 C
 4 C
 5 C
 6 C
 7 C
 8 C
 9 C
 10 C
 11 C
 12 C
 13 C
 14 C
 15 C
 16 C
 17 C

Sammen

Vernestat
Lovgrunnl

Enkeltminne - 41982-4 - Arkeologisk enkeltminne - Gravhaug -**Klassifisering**

Kategori: Arkeologisk enkeltminne **Art:** Gravhaug
Opprinnelig funksjon:

Stedfesting

Fylke: Buskerud
Kommune: Kongsberg

Eiendomsopplysninger**Datering**

Datering: Jernalder **Metode:**
Eksakt datering: **Kvalitet:** Sannsynlig

Detaljer**Tilhøren**

R 41982 C
TR 1 C
TR 2 C
TR 3 C
TR 4 C
TR 5 C
TR 6 C
TR 7 C
TR 8 C
TR 9 C
TR 10 C
TR 11 C
TR 12 C
TR 13 C
TR 14 C
TR 15 C
TR 16 C
L R 17 C

Sammer

Vernestat:
Lovgrunnl

Enkeltminne - 41982-5 - Arkeologisk enkeltminne - Gravhaug -**Klassifisering**

Kategori: Arkeologisk enkeltminne **Art:** Gravhaug
Opprinnelig funksjon:

Stedfesting

Fylke: Buskerud
Kommune: Kongsberg

Eiendomsopplysninger**Datering**

Datering: Jernalder **Metode:**
Eksakt datering: **Kvalitet:** Sannsynlig

Detaljer**Tilhøren**

☒ 419820
 ☒ 10
 ☒ 20
 ☒ 30
 ☒ 40
 ☒ 50
 ☒ 60
 ☒ 70
 ☒ 80
 ☒ 90
 ☒ 100
 ☒ 110
 ☒ 120
 ☒ 130
 ☒ 140
 ☒ 150
 ☒ 160
 ☒ 170

Sammer

Vernestat
Lovgrunnl

Enkeltminne - 41982-6 - Arkeologisk enkeltminne - Gravhaug -**Klassifisering**

Kategori: Arkeologisk enkeltminne **Art:** Gravhaug
Opprinnelig funksjon:

Stedfesting

Fylke: Buskerud
Kommune: Kongsberg

Eiendomsopplysninger**Datering**

Datering: Jernalder **Metode:**
Eksakt datering: **Kvalitet:** Sannsynlig

Detaljer**Tilhørene**

41982 0
 1 0
 2 0
 3 0
 4 0
 5 0
 6 0
 7 0
 8 0
 9 0
 10 0
 11 0
 12 0
 13 0
 14 0
 15 0
 16 0
 17 0

Sammenheng

Vernestatus:
Lovgrunnlag:

Enkeltminne - 41982-7 - Arkeologisk enkeltminne - Gravhaug -

Klassifisering

Kategori: Arkeologisk enkeltminne **Art:** Gravhaug
Opprinnelig funksjon:

Stedfesting

Fylke: Buskerud
Kommune: Kongsberg

Eiendomsopplysninger

Datering

Datering: Jernalder
Eksakt datering:

Metode:
Kvalitet: Sannsynlig

Detaljer

Tilhøren

- R 41982 C
- T R 1 C
- T R 2 C
- T R 3 C
- T R 4 C
- T R 5 C
- T R 6 C
- T R 7 C
- T R 8 C
- T R 9 C
- T R 10 C
- T R 11 C
- T R 12 C
- T R 13 C
- T R 14 C
- T R 15 C
- T R 16 C
- T R 17 C

Sammen

Vernestat
Lovgrunnl

Enkeltminne - 41982-8 - Arkeologisk enkeltminne - Gravhaug -

Klassifisering

Kategori: Arkeologisk enkeltminne **Art:** Gravhaug
Opprinnelig funksjon:

Stedfesting

Fylke: Buskerud
Kommune: Kongsberg

Eiendomsopplysninger

Datering

Datering: Jernalder **Metode:**
Eksakt datering: **Kvalitet:** Sannsynlig

Detaljer

Tilhøren

- 41982 0
- 1 0
- 2 0
- 3 0
- 4 0
- 5 0
- 6 0
- 7 0
- 8 0
- 9 0
- 10 0
- 11 0
- 12 0
- 13 0
- 14 0
- 15 0
- 16 0
- 17 0

Sammer

Vernestat:
Lovgrunnl

Enkeltminne - 41982-9 - Arkeologisk enkeltminne - Gravhaug -**Klassifisering**

Kategori: Arkeologisk enkeltminne **Art:** Gravhaug
Opprinnelig funksjon:

Stedfesting

Fylke: Buskerud
Kommune: Kongsberg

Eiendomsopplysninger**Datering**

Datering: Jernalder **Metode:**
Eksakt datering: **Kvalitet:** Sannsynlig

Detaljer**Tilhører**

R 41982 C
 T R 1 C
 T R 2 C
 T R 3 C
 T R 4 C
 T R 5 C
 T R 6 C
 T R 7 C
 T R 8 C
 T R 9 C
 T R 10 C
 T R 11 C
 T R 12 C
 T R 13 C
 T R 14 C
 T R 15 C
 T R 16 C
 T R 17 C

Sammen

Vernestat
Lovgrunnl

Enkeltminne - 41982-10 - Arkeologisk enkeltminne - Gravhaug -

Klassifisering

Kategori: Arkeologisk enkeltminne
Opprinnelig funksjon:

Art: Gravhaug

Tilhøren

R 41982 C

T R 1 C

T R 2 C

T R 3 C

T R 4 C

T R 5 C

T R 6 C

T R 7 C

T R 8 C

T R 9 C

T R 10 C

T R 11 C

T R 12 C

T R 13 C

T R 14 C

T R 15 C

T R 16 C

L R 17 C

Stedfesting

Fylke: Buskerud
Kommune: Kongsberg

Eiendomsopplysninger

Datering

Datering: Jernalder
Eksakt datering:

Metode:
Kvalitet: Sannsynlig

Detaljer

Sammer

Vernestat
Lovgrunnl

Enkeltminne - 41982-11 - Arkeologisk enkeltminne - Gravhaug -

Klassifisering

Kategori: Arkeologisk enkeltminne **Art:** Gravhaug
Opprinnelig funksjon:

Stedfesting

Fylke: Buskerud
Kommune: Kongsberg

Eiendomsopplysninger

Datering

Datering: Jernalder **Metode:**
Eksakt datering: **Kvalitet:** Sannsynlig

Detaljer

Tilhøren

- R 41982 C
- T R 1 C
- T R 2 C
- T R 3 C
- T R 4 C
- T R 5 C
- T R 6 C
- T R 7 C
- T R 8 C
- T R 9 C
- T R 10 C
- T R 11 C
- T R 12 C
- T R 13 C
- T R 14 C
- T R 15 C
- T R 16 C
- T R 17 C

Sammer

Vernestat
Lovgrunnl

Enkeltminne - 41982-12 - Arkeologisk enkeltminne - Gravhaug -**Klassifisering**

Kategori: Arkeologisk enkeltminne **Art:** Gravhaug
Opprinnelig funksjon:

Stedfesting

Fylke: Buskerud
Kommune: Kongsberg

Eiendomsopplysninger**Datering**

Datering: Jernalder **Metode:**
Eksakt datering: **Kvalitet:** Sannsynlig

Detaljer**Tilhører**

Ⓜ 41982 0
 † Ⓜ 1 0
 † Ⓜ 2 0
 † Ⓜ 3 0
 † Ⓜ 4 0
 † Ⓜ 5 0
 † Ⓜ 6 0
 † Ⓜ 7 0
 † Ⓜ 8 0
 † Ⓜ 9 0
 † Ⓜ 10 0
 † Ⓜ 11 0
 † Ⓜ 12 0
 † Ⓜ 13 0
 † Ⓜ 14 0
 † Ⓜ 15 0
 † Ⓜ 16 0
 † Ⓜ 17 0

Sammen

Vernestat
Lovgrunnl

Enkeltminne - 41982-13 - Arkeologisk enkeltminne - Gravhaug -**Klassifisering**

Kategori: Arkeologisk enkeltminne **Art:** Gravhaug
Opprinnelig funksjon:

Stedfesting

Fylke: Buskerud
Kommune: Kongsberg

Eiendomsopplysninger**Datering**

Datering: Jernalder **Metode:**
Eksakt datering: **Kvalitet:** Sannsynlig

Detaljer**Tilhøren**

⌘ 41982 C
 † ⌘ 1 C
 † ⌘ 2 C
 † ⌘ 3 C
 † ⌘ 4 C
 † ⌘ 5 C
 † ⌘ 6 C
 † ⌘ 7 C
 † ⌘ 8 C
 † ⌘ 9 C
 † ⌘ 10 C
 † ⌘ 11 C
 † ⌘ 12 C
 † ⌘ 13 C
 † ⌘ 14 C
 † ⌘ 15 C
 † ⌘ 16 C
 † ⌘ 17 C

Samme

Vernestat:
Lovgrunnl

Enkeltminne - 41982-14 - Arkeologisk enkeltminne - Gravhaug -

Klassifisering

Kategori: Arkeologisk enkeltminne **Art:** Gravhaug
Opprinnelig funksjon:

Stedfesting

Fylke: Buskerud
Kommune: Kongsberg

Eiendomsopplysninger

Datering

Datering: Jernalder **Metode:**
Eksakt datering: **Kvalitet:** Sannsynlig

Detaljer

Tilhøren

- R 41982 C
- | R 1 C
- | R 2 C
- | R 3 C
- | R 4 C
- | R 5 C
- | R 6 C
- | R 7 C
- | R 8 C
- | R 9 C
- | R 10 C
- | R 11 C
- | R 12 C
- | R 13 C
- | R 14 C
- | R 15 C
- | R 16 C
- | R 17 C

Samme

Vernestatut
Lovgrunnlag

Enkeltminne - 41982-15 - Arkeologisk enkeltminne - Gravhaug -

Tilhøren

- R 41982 C
- T R 1 C
- T R 2 C
- T R 3 C
- T R 4 C
- T R 5 C
- T R 6 C
- T R 7 C
- T R 8 C
- T R 9 C
- T R 10 C
- T R 11 C
- T R 12 C
- T R 13 C
- T R 14 C
- T R 15 C
- T R 16 C
- T R 17 C

Klassifisering

Kategori: Arkeologisk enkeltminne **Art:** Gravhaug
Opprinnelig funksjon:

Stedfesting

Fylke: Buskerud
Kommune: Kongsberg

Eiendomsopplysninger

Datering

Datering: Jernalder **Metode:**
Eksakt datering: **Kvalitet:** Sannsynlig

Detaljer

Sammen

Vernestat
Lovgrunn

Enkeltminne - 41982-16 - Arkeologisk enkeltminne - Gravhaug -

Tilhøren

- 419820
- 10
- 20
- 30
- 40
- 50
- 60
- 70
- 80
- 90
- 100
- 110
- 120
- 130
- 140
- 150
- 160
- 170

Klassifisering

Kategori: Arkeologisk enkeltminne
Opprinnelig funksjon:

Art: Gravhaug

Stedfesting

Fylke: Buskerud
Kommune: Kongsberg

Eiendomsopplysninger

Datering

Datering: Jernalder
Eksakt datering:

Metode:
Kvalitet: Sannsynlig

Detaljer

Sammen

Vernestatus:
Lovgrunnlag:

Enkeltminne - 41982-17 - Arkeologisk enkeltminne - Gravhaug -**Klassifisering**

Kategori: Arkeologisk enkeltminne **Art:** Gravhaug
Opprinnelig funksjon:

Stedfesting

Fylke: Buskerud
Kommune: Kongsberg

Eiendomsopplysninger**Datering**

Datering: Jernalder **Metode:**
Eksakt datering: **Kvalitet:** Sannsynlig

Detaljer**Tilhøren**

419820
 10
 20
 30
 40
 50
 60
 70
 80
 90
 100
 110
 120
 130
 140
 150
 160
 170

Sammer

Vernestat
Lovgrunnl

 FYLKE: Buskerud KOMMUNE: 0604 Kongsberg FORNMINNENR: 0050
 GNR/GÅRD: 103 Berg
 BNR/BRUK: (103)
 FLYFOTO: F64 242 1802 R/X-NR: R01 LOKALITET:
 ØK-KART: CD 038-5-4 UTM-KOR: M711-KART: 1714II H.O.H:
 FORNMINNETS ART: ANT: DAT:

Gravhaug 17 jernalder

 HENV TIL ANNET DOK:

EIER: Heistadmoen militærleir

BRUKER:

REG AV: G.M. How, M. Kløvstad 10.08.1964

KONTR AV:

TERRENGETS ART:

Feltet ligger på berggrunn omkring fjellknausen "Knatte'n". Tp 4292. Området faller av mot dyrket mark i Ø, N og V. I S-lig retning ligger Heistadmoen. Feltet ligger på N og NØ-brinken av moen ut mot bygden. Fra N-brinken er utsikt over N-lige del av Hedenstad s med kirken, likeledes er det vidt utsyn over bygden fra Ø-brinken.

ORIENTERING: Feltet ligger inntil et boligfelt tilhørende Heistadmoen i N-lig, NØ-lig og Ø-lig retning for boligfeltet, ca 200m S for Berg skole og ca 300m SV for Berg prestegård.

SPECIALKART:

UTSTREKNING: Gravfelt. Feltet er ca 160m langt NNØ-SSV. Det svinger så og går ØSØ-VSV i en lengde av ca 170m. Videre svinger det igjen og går NNØ-SSV i en lengde av ca 85m. Største bredde 30-40m.

FORNMINNÉBESKRIVELSE:

13 sikre gravhauger og gravhaugrester og 4 meget usikre haugrester, samt 1 branngrøp (sistnevnte nu fjernet). Samtlige hauger er runde, de sikre haugene klart markerte, de usikre temmelig eller meget uklart markerte. 3 av feltets største hauger (i Ø-del, nr 2-4 på skissen) har tydelige fotkjeder. Alle haugene med unntagelse av 3, er rotet i med større og mindre kratere/forsenkninger i toppen. Nr 6 ødelagt av boligbygging. I midten av nr 3 er nylig gravd en grop. Haugens nr 10-13 samt de tvilsomme haugrestene a og b på skissen finnes i feltets SV-del og ligger på fjell.

Haugenes d gjennomgående 4,5 - 12m, h 0,5-1m. De største haugenes d 17-20m, h 1-1,75m. Branngroppen fantes på 103:7, ca 20m N for haug 9 på skissen, og ca 5m V for huset til Olav Løver, Prestegårdens eier. Den var rund, ca 1/2m i tvn, fylt med aske, trull og skjorbrente stein. groppen lå inn mot fjellskråningen N og ned for fjellknausen "Knatten".

To hauger, merket med romertall I og II på Myres skisse ligger på Berg prestegård, gnr 103, brnr 7. Det samme gjelder branngroppen ved Olav Løvers hus - merket X på skissen.

TRADISJON:

FUNN:

UNDERSØKELSER:

FJERNET:

NAT VIT UNDERS:

FOTONR:

Leica 325 nr 19: Haug 1 fra S - mot kirken.
 " 325 nr 21: Haug 1 fra V - mot prestegården.
 " 325 nr 23: Haug 1 fra NV.
 " 325 nr 17: Haug 4 fra SV.
 " 325 nr 25: Haug 7 fra NV.

INNKJØP OG FREDNING:

RESTAURERING OG PLEIE:

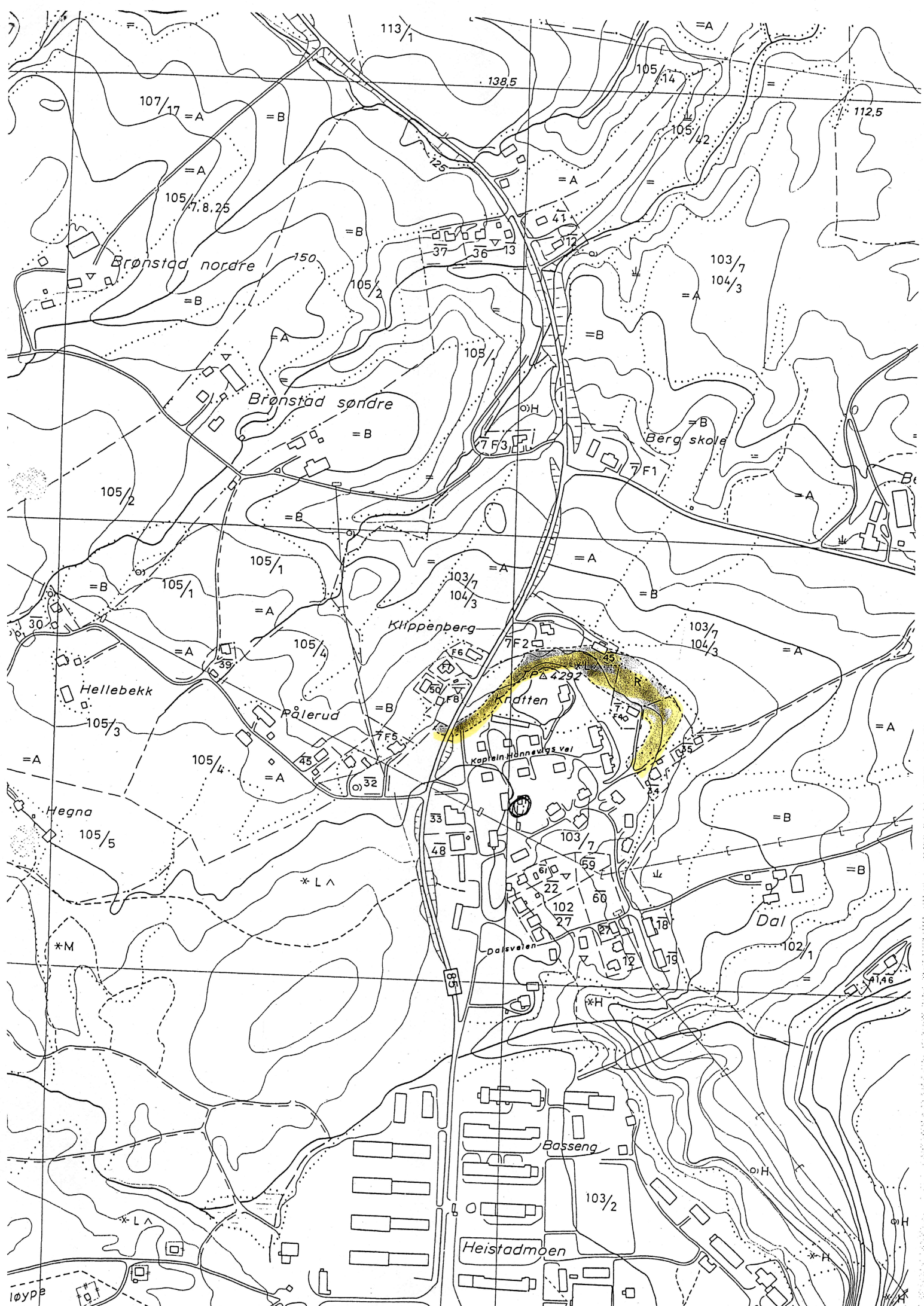

50 M
EKV. 5 M

BERG, (GNR 103) - HEISTAD-
MOENS OMRÅDE.
SANDSVÆR P. BUKKERUD.
SKISSE OVER GRAVFELT 7 B. MYHRE
1961-62

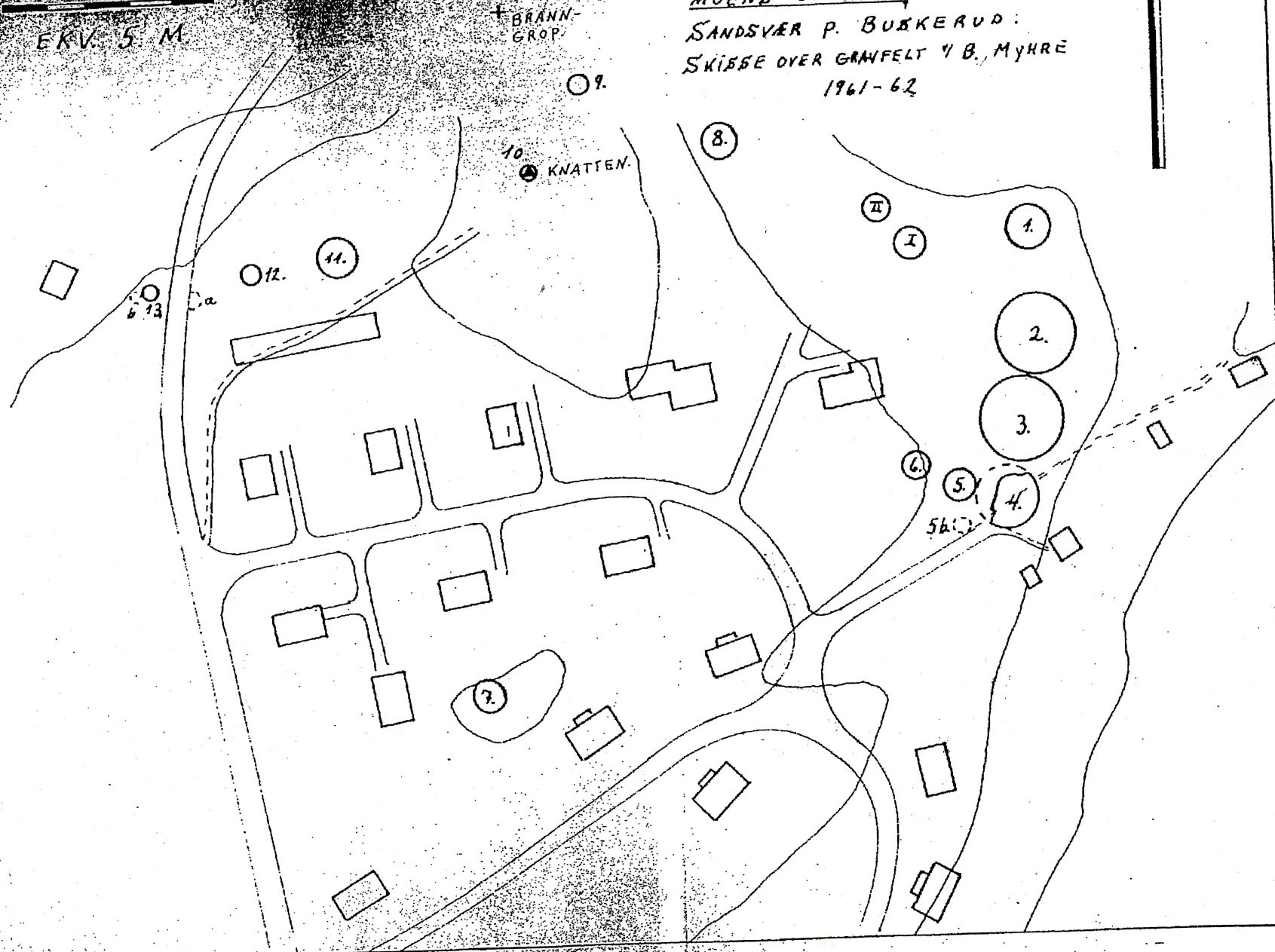

Inger Liv B. Lund,
Bukkerud
Fylkekommune
Telefax
03-80 86 36

Hillem
Kiljebakk (Hjellevik)
Oslo,
21.02. 1992

**Lokalitet - 31981 - Arkeologisk lokalitet -****Klassifisering**

Kategori: Arkeologisk lokalitet **Art:** Gravminne

Tilhører

R 31981 C
L R 1 C

Stedfesting

Fylke: Buskerud **ØK-kart:** CD038-5-4
Kommune: Kongsberg
Gårdsnavn: Berg

Sammen

- Synlig ove

Registreri**Eiendomsopplysninger****Oppretting og ansvar****Detaljer****Vernestat****Lovgrunnl****Litteraturhenvisning:**

Innb om top ark reg 1960-62. Hedenstad s, Sandsvær pgd, Buskerud. Berg (103) (tilhørende Heistadmoen militærleir): Haug 7.

Beskrivelse:

Rundhaug, bygd av stein og sand. Ligger på fjell. Brukt som lekeplass og S halvdel nærmest utslettet. Flat på toppen, muligens opprotet til bunns. D 0,8m, h i N 0,5m, i S 0,25m. Haugen ligger nå for seg selv inne i boligfeltet, men det har muligens vært et sammenhengende felt fra gravfeltet R 1 1802 gjennom det nåværende boligfelt.

Terrengbeskrivelse:

Berggrunn, inne på moen S for gravfeltet F64-242-1802 R01 (se dette).

Orientering:

Haugen ligger midt inne i et boligfelt tilhørende Heistadmoen ca. 140m S for toppen på "Knatten", ca 15m NV for beboelseshus.

Enkeltminne - 31981-1 - Arkeologisk enkeltminne - Gravhaug -

Klassifisering

Kategori: Arkeologisk enkeltminne **Art:** Gravhaug
Opprinnelig funksjon:

Tilhører

R 31981 C
L R 1 C

Stedfesting

Fylke: Buskerud
Kommune: Kongsberg

Sammen

Vernestatus
Lovgrunnlag

Eiendomsopplysninger

Datering

Datering: Jernalder **Metode:**
Eksakt datering: **Kvalitet:** Sannsynlig

Detaljer

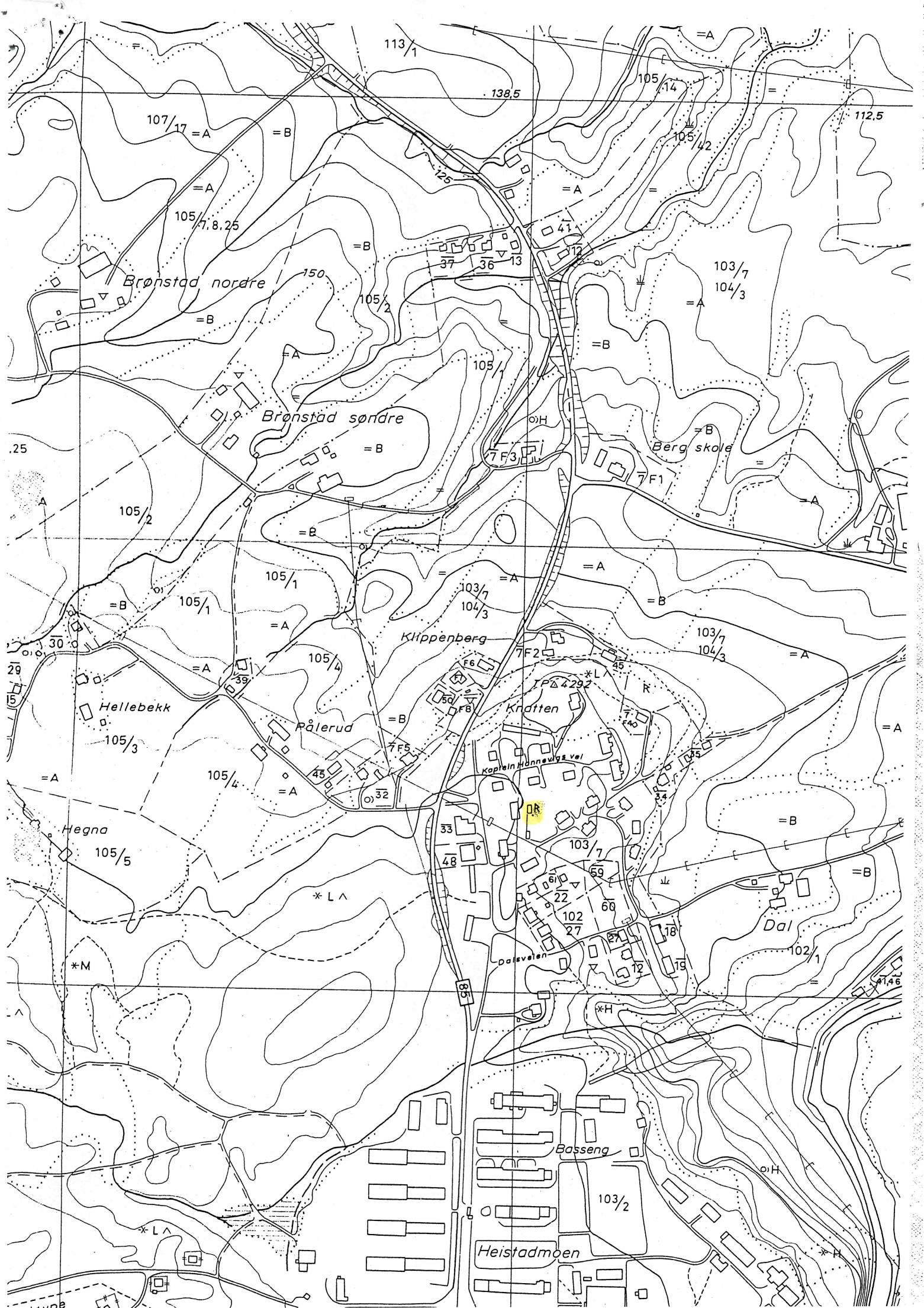



Heistad

Tveita

Mørk mellom

Berg nedre

Mørk søndre

Brønstad nordre

Brønstad søndre

Berg skole

Berg

Klippenberg

Kråtten

Hellebekk

Pølerud

Hegna

Dal

Kløvstad

Bassena

RAPPORT FRA KULTURMINNEREGISTRERING AV BOLIGOMRÅDE VED HEISTADMOEN I KONGSBERG KOMMUNE

Fylke	Buskerud
Kommune	Kongsberg
Gårdsnr., Gård	2075/1 m.fl. Heistadmoen
Saksnr	04/00265-2 714
Saken gjelder	Reguleringsplan for boligområde
Kartblad	ØK-kart: CD 038-54
Utført av	Kjell E. Sønsterud, Utviklingsavdelingen, Buskerud fylkeskommune
Utført dato	20.08.04
Vedlegg	Utsnitt av ØK – kart

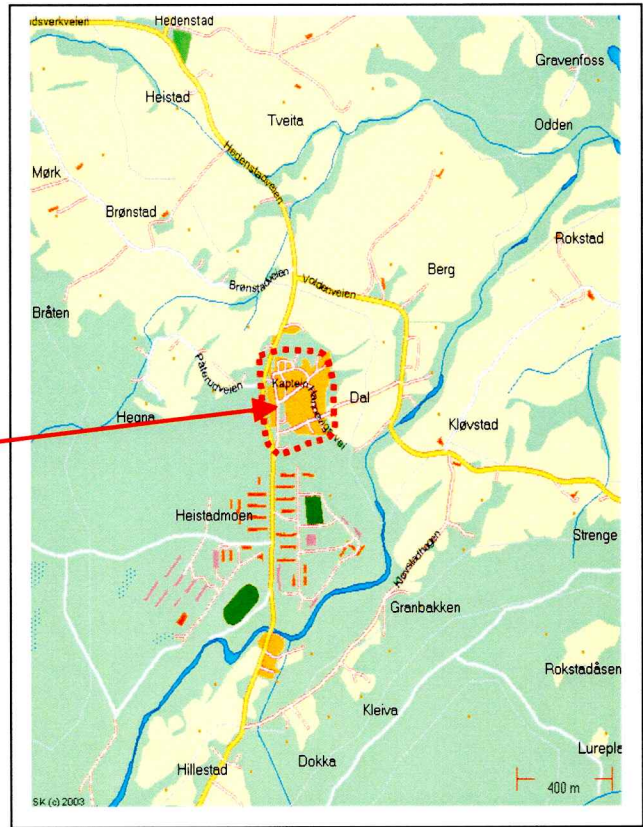
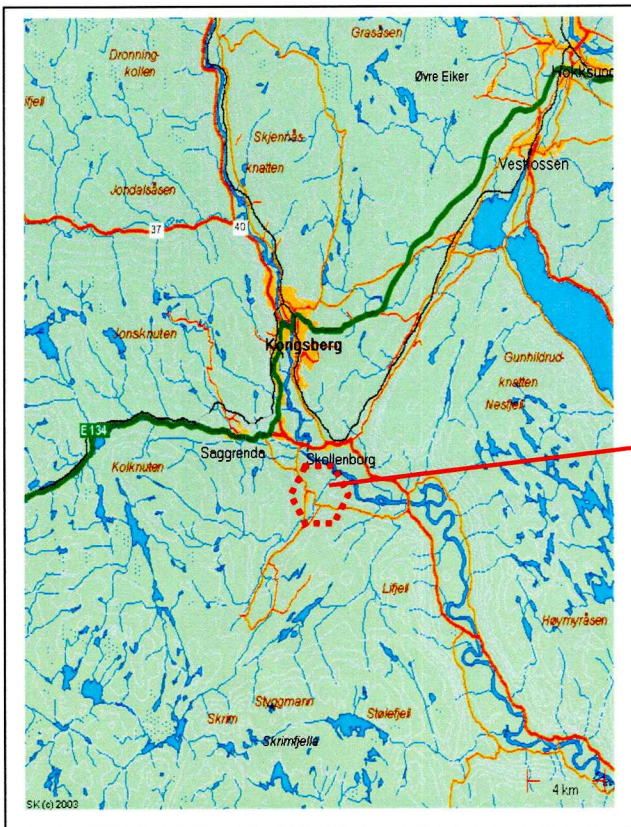

Formål og bakgrunn for undersøkelsen

I forbindelse med en reguleringsplan for et boligområde ved Heistadmoen militærleir ble det fredag 20 august foretatt en arkeologisk registrering av planområdet. Formålet med denne registrering var å påvise og avklare forholdet til automatisk fredede kulturminner.

Tidsbruk og bemanning

Undersøkelsen ble utført av Kjell E. Sønsterud. Det ble brukt 1 time til forarbeid, 4 timer til feltundersøkelsen og 2,5 timer til etterarbeid, til sammen 7,5 timer.

Gårdshistorie

Gård, Gnr/Bnr	Utdrag fra Rygh	Første gang nevnt i skr. kilder	Diplomatorium Norvegicum
102. Dal..	Udt. dæ:f. -- a Dalæ DN. V 237, 1382 Dall DN. III 671, 1477 i Dale (nedre) DN. III 746, 1505 Dall DN. VIII 827, 1545 Dall 1578. 1604.1/1, 1/1. 1626. Dal 1667 (2 Gaarde) Dahl nedre og øvre 1723	1382	
103. Berg.	Udt. bærj. -- i Berghe DN. XI 112 113, 1411. 146, 1438. 178, 1456. 189, 1464. 200, 1472 (overalt øvre Gaard). [i øfra Berghi DN. XIV 26, 1414]. Audaberg RB. 3. Owdabergh DN. XI 200, 1471 Awdabergh DN. XI 201, 1473 III 698, 1486 . [Berg NRJ. IV 575, 1542]. Berrig 1604.1/1, 1/4. Berrigh 1626. 1667 (2 Gaarde). Berg øvre og nedre 1723. Auðaberg vil sige: Øde-Berg (auðr "øde"); Gaarden -- eller kanskje snarest en Part af samme - - har altsaa en Tid som Underbrug ligget øde. Mindre sandsynlig forekommer det i PnSt. S. 23 fremstillede Alternativ, at Auðaberg har Navn efter en Eier af Navn Auði. Man har samme Forhold ved Berg i Hof JL. GN. 84 , hvoraf en Part i RB. 59 skrives i Audaberghum. Jfr. ogsaa GN. 120 ndfr. og Flesberg GN. 33 .	1400	[Varne?] (Johanniter-Prioren i Varne Heming?) optager Væbneren Haakon Baardssön i Ordenens Broderskab og gjør ham delagtig i dens gode Gjeringer.
104 Muggeberg	Udt. mú2ggebær. --	1578	

	Mugeberrigh St. 81. Magebergh 1578. Mogelbiere 1593. Møgebergh 1604.1/1. Magebergh 1617. Mugeberigh 1626. Muggeberig 1667. Muggeberg 1723 (2 Opsiddere).		
--	--	--	--

Områdebeskrivelse

Området fremstår nordenden av en nord – sydorientert høyderygg som faller markant av mot nord, øst og vest. På denne høyderyggen fremstår hoveddelen av området som relativt plant men i den nordvestre delen er det en liten fjelltopp med navnet Knatten. Området er tett bebygget om fremstår som et boligfelt. Vegetasjonen er spredt og består av furu og løvtrær.

Tidligere arkeologiske registreringer

Innefor området var det fra før registrert et gravfelt med 17 gravhauger beliggende nord i planområdet samt en enkeltliggende haug beliggende i sentrum av boligfeltet.

Idnr	Fornminnekategori
41982	Gravfelt med 17 gravhauger
31981	Gravhaug

Registreringer/observasjoner

Det ble ikke gjort nye registreringer innenfor området. Av de 17 gravhaugene i gravfeltet ble 7 gjenfunnet. I beskrivelsen fra 1964 står det at gravfeltet ligger utenfor boligfeltet, noe som ikke er tilfellet i 2004. Boligfeltet har siden 1964 ekspandert og flere av haugene har sannsynligvis som et resultat av dette blitt fjernet.

Heller ikke den enkeltliggende gravhaugen i sentrum av feltet ble gjenfunnet.

Drammen 27.09.04

Kjell E Sønsterud



Kongsberg kommune

Postboks 115
3602 KONGSBERG

ARKIV

KULTURHISTORISK MUSEUM Universitetet i Oslo		
Saksb. LIGU	15 NOV. 2004	Kopi
Ark:	0609-103	
Saksnr. 04/11559	Dok.nr.: 12	

Heistadmoen gnr 103 , Kongsberg kommune - reguelringsplan - forlengelse av frist

Vi viser til vårt brev av 08.11.2004 der vi gir beskjed om at vi trenger forlengelse av svarfristen som av Kongsberg kommune er satt til 15.11.2004. I tlf.samtale 10.11.2004 med saksbehandler Ingebjørg Trandum ble utviklingsavdelingen informert om at Kongsberg kommune ikke vil akseptere forlengelse av fristen.

Planområdet for boligområdet på Heistadmoen ble befart 17.09.2004 av Buskerud fylkeskommune ved utviklingsavdelingen. Det ble ikke registrert automatisk fredete kulturminner utover det gravfeltet som UKM Oldsaksamlingen registrerte på 1960-tallet. Under befaringen ble imidlertid bare 7 av de tidligere 18 registrerte gravhauger gjenfunnet. Av feltet på 17 hauger ble 7 gravhauger gjenfunnet, og en enkeltliggende gravhaug ble heller ikke gjenfunnet.

Vi viser til avtale med Kongsberg kommune ved saksbehandler Ingebjørg Trandum om felles befaring fredag 13.11.2004 kl 10 på Heistadmoen. Asplan Viak ved sivilarkitekt Dorte W. Nilsson vil også være til stede ved befaringen.

På grunn av denne sakens karakter der det ikke er samsvar mellom de automatisk fredete kulturminner, dvs. gravhauger som ble registrert av UKM Oldsaksamlingen og antallet gravhauger som ble gjenfunnet av oss i år, har ikke utviklingsavdelingen mulighet for å behandle denne saken innen den frist som Kongsberg kommune har satt. Offentlig ettersyn av ovennevnte reguleringsplanen ble mottatt hos oss 15.10.2004. Med hjemmel i kulturminneloven § 9 krever Buskerud fylkeskommune en forlengelse av svarfristen med 4 måneder, dvs. til 15.02.2005.

Med hilsen

Åse Klundelien e f
konst. utviklingssjef

for Inger Liv Gøytil Lund
kulturvernleder

POST ADRESSERES TIL AVDELINGEN - IKKE TIL ENKELTPERSONER

Vår dato
10.11.2004

Vår referanse
04/00265-7

Kopi til:

Fylkesmannen i Buskerud Postboks 1604, 3007 DRAMMEN
Universitetet i Oslo UKM Pb 6762 St. Olavs plass, 0164 OSLO



Asplan Viak AS

Dyrmyrgt. 35
3611 KONGSBERG

ARKIV

KULTURHISTORISK MUSEUM Universitetet i Oslo		
Saksb. L160	- 8 DES. 2004	Kopi
Ark:	0604-103	
Saksnr.	04/11554	Dok.nr.: 3

Heistadmoen boligområde , div. gnr / bnr , Kongsberg kommune - reguleringsplan

Vi viser til brev av 23.11.2004 fra Asplan Viak.

Under befaring på Heistadmoen 12.11.2004 ble det konstatert at flere av gravhaugene i gravfeltet som ligger innefor planområdet er sterkt skadet eller fjernet. Til stede på befaringen var Dorthe Winkler Nilsson, Asplan Viak, Ingebjørg Trandum og Odd Arne Helleberg, Kongsberg kommune og Anne Merete Knudsen, Buskerud fylkeskommune. Etter befaringen tok utviklingsavdelingen kontakt med UKM Oldsaksamlingen som ønsket en befaring til gravfeltet for å vurdere omfanget av skadene. Dessverre ble denne befaringen avlyst på grunn av værforholdene. Dersom man skal kunne se strukturer på marken, må det være fritt for sne. En befaring vil bli foretatt så snart det blir mulig, dvs. når det blir snebart.

Det reviderte utkastet til reguleringsplan med reguleringsbestemmelser oversendt oss fra Asplan Viak i brev av 23.11.2004, er et godt utgangspunkt for det videre arbeidet med reguleringsplanen.

Gravminnene i det foreliggende planområdet ble registrert av UKM Oldsaksamlingen i 1960-62. Det ble den gang registrert et gravfelt bestående av 13 sikre gravhauger og 4 meget usikre hauger (Askeladden ID 41982). Gravfeltet utgjør som tidligere nevnt, den nordre delen av planområdet. Det ble også ved samme registrering funnet en rundhaug lenger sør i boligområdet sør for Kaptein Hannevigs vei og øst for Grenaderveien. (Askeladden ID 31981) Denne gravhaugen som ble registrert som enkeltminne, er sannsynligvis del av ovennevnte gravfelt. Mye tyder på at det opprinnelig har vært flere gravhauger i dette gravfeltet.

I 1976 foretok UKM Oldsaksamlingen en befaring til gravminnene på Heistadmoen. Det ble konstatert at flere av gravminnene var fjernet og at noen av dem som fortsatt var bevart, var sterkt skadet. (Innberetning vedrørende gravfelt, boligfelt, Heistadmoen, tidligere Berg prestegård, gnr 103, bnr 7 ved Christian Keller, 8-9.mai 1976) Buskerud fylkeskommune ved utviklingsavdelingen foretok 20.08.2004 en arkeologisk registrering i det aktuelle planområdet, jfr. Rapport ved Kjell E. Sønsterud 27.09.2004. Det viste seg ved denne befaringen og ved kontrollbefaringen 12.11.2004 at noen av de gravminnene som ble gjenfunnet i 1976 nå er forsvunnet. Det enkeltstående gravminne (ID 31981) ble ikke gjenfunnet. Det er tvilsomt om det finnes noen strukturer igjen av denne haugen da denne lå på en lav bergrygg. I dag ligger berget nakent i dagen, dvs. uten stein eller annen masse over.

De to vestligste gravminnene er utradert av veibygging. Disse to haugene (ID 41982) lå henholdsvis like øst og vest for veien fra Hedenstad kirke til Heistadmoen militærleir. Ved veiutvidelse er gravhaugene gått tapt.

POST ADRESSERES TIL AVDELINGEN - IKKE TIL ENKELTPERSONER

Postadresse
BUSKERUD FYLKESKOMMUNE
Fylkeshuset
N-3020 Drammen

Besøksadresse
Hauges gate 89
E-postadresse

Telefon
32 80 85 00
www.bfk.no

Telefaks
32808676

Bankkonto
2200.07.13523
Foretaksregisteret
NO 964 951 373

Vår dato
01.12.2004

Vår referanse
04/00265-12

Gravhaugene som i 1960-62 ble registrert som nr 5, 5b og 6 (ID 41982) ble gjenfunnet i 1976, men er i dag borte. Det er anlagt en adkomstvei der gravminnene 5 og 5b skulle ha ligget, og det står et lite hus omtrent der hvor gravminne 6 lå.

De store gravhaugene lengst øst i planområdet er best bevart. (ID 41982) Den sørligste av disse nr 4 er sterkt skadet i vestre halvdel, mens de tre andre nr 1,2 og 3 har krater i toppen, men er ellers uskadd.

De resterende gravminner er mer usikre. Det ble ved siste befaring observert noen lave nokså sirkulære steinsamlinger som antagelig er de registrerte gravminnene nr 10,11 og 12. (ID 41982). Det ligger i dag en enebolig ved det høyeste punktet "Knatten". Denne boligen samt veiadkomst til denne har muligens skadet eller utslett noen av gravminnene.

Det er svært viktig at UKM Oldsaksamlingen og Buskerud fylkeskommune sammen med representant for Kongsberg kommune får gjennomført en ny befaring til gravminnene før det foretas fysiske inngrep i området.

Når det gjelder det foreliggende reviderte utkast til reguleringsplan har vi følgende å bemerke:

På grunn av at det finnes boliger og andre bygninger samt eksisterende adkomstveier mellom gravminnene er det ikke hensiktsmessig å regulere alle gravminnene i ett spesialområde med formål bevaring etter plan- og bygningsloven § 25,6. Gravminnene må fordeles på flere spesialområder.

De fire gravhaugene lengst øst i planområdet hvorav to er de største (diameter ca. 20m) haugene i gravfeltet, er de best bevarte gravhaugene. (gravminnene nr 1,2,3 og 4) Disse reguleres til ett spesialområde, spesialområde 1. Dette spesialområde skal også omfatte gravminnene nr 5, 5b og 6 fordi det kan finnes rester (strukturer) av disse gravminnene.

Gravminnene merket romertall I og II på kartskissen fra 1960-62 (ID 41982) er sannsynligvis ødelagt/slettet da det ble bygd et foreningshus på stedet. Det kan finnes strukturer etter de to gravminnene.

Gravhaugene nr 8,9,10,11 og 12 samt strukturer av gravhauger merket romertall I og II reguleres til ett spesialområde, spesialområde 2. Eneboligen med adkomstvei på "Knatten" skal ikke inngå i dette spesialområdet.

Gravhaug (ID 31981, tidligere nr 7) kan på reguleringsplankartet bevares som enkeltminne inntil det er konstatert om det finnes strukturer igjen.

Spesialområdene skal på plankartet markeres med en egen farge og skraveres.

Forslag til reguleringsbestemmelser:

Spesialområde 1 består av 4 gravhauger, Askeladden ID 41982, merket 1-4, samt mulige strukturer etter 3 gravhauger som er ødelagt, Askeladden ID 41982, merket 5,5b og 6. Gravhaug 4 er sterkt skadet i vestre halvdel. Gravhaugene 1,2 og 3 er skadet ved nedgraving i toppen.

Spesialområde 2 består av 6 mulige gravhauger, Askeladden ID 41982, merket 8,9,10,11 og 12 samt romertall I og II.

Gravminnene er automatisk fredete kulturminner. Innenfor de to områdene må det ikke foretas inngrep som kan skade kulturminnene.

Vår dato
01.12.2004Vår referanse
04/00265-12

Følgende bør også stå i reguleringsbestemmelsene:

"Dersom det framkommer automatisk fredete kulturminner ved anleggsarbeid eller annen virksomhet i planområdet, må arbeidet straks stanses og utviklingsavdelingen i fylkeskommunen varsles, jmf. kulturminneloven §8, 2."

Det gjøres oppmerksom på at nummereringen av gravminnene forholder seg til 2 forskjellige nummereringssystemer. Askeladden ID- nummer baserer seg på det identifikasjonsnummer som gravminnene er tildelt i Riksantikvarens database Askeladden. Når det gjelder gravfeltet som opprinnelig bestod av 17 gravhauger (hvorav 4 var usikre) så er disse katalogisert som ID 41982 med undernummer fra 1 – 17. Da det i registreringsskjemaene ikke er opplysninger som gir mulighet for å finne ut hvilket gravminne som har hvilket undernummer, har vi benyttet den nummereringen som ble benyttet ved UKM Oldsaksamlingens registrering i 1960-62. Dette for å kunne skille de enkelte gravminner fra hverandre. Numrene fra 1 – 12 med undernummer 5b samt 13a og b og numrene romertall I og II baserer seg på denne registreringen.

Den ovennevnte nummerering av de enkelte gravminner er utilfredsstillende, og vi vil når gravminnene er gjennomgått på nytt rette opp registreringsskjemaene i Askeladden.

De fredete gravminnene skal måles inn nøyaktig på reguleringsplankartet. Dette kan foretas av Skifte eiendom (grunneier) i forbindelse med fradelingsforretning våren 2005. Ovenfor er det redegjort for usikkerheten omkring hvilke registrerte gravminner som fortsatt finnes i planområdet.

Utviklingsavdelingen finner det nødvendig å foreta en ny grundig befaring av gravfeltet og i denne forbindelse foreta en ny dokumentasjon (oppmåling) av de enkelte gravminner. Det vil som nevnt også bli foretatt en gjennomgang med formål å undersøke om det finnes strukturer igjen av gravminner som er utslettet/ødelagt. Det er helt nødvendig at denne befaringen gjennomføres før Skifte eiendom foretar innmåling av gravminnene.

Vi ber om forståelse for at det vil ta tid å ferdigbehandle denne reguleringssaken. Dette skyldes de spesielle omstendighetene ved at flere automatisk fredete kulturminner er fjernet/ødelagt uten at de antikvariske myndigheter har gitt tillatelse eller er blitt informert. Værforholdene gjør det umulig å foreta en grundig gjennomgang av gravfeltet på Heistadmoen, men dette vil bli gjort så snart det er snebart.

Med hilsen

Åse Klundelien e f
konst. Utviklingssjef

for Inger Liv Gøytillund
kulturvernleder

Vår dato
01.12.2004

Vår referanse
04/00265-12

Vedlegg:

1 Kart med skisse av spesialområder

Kopi til:

Fylkesmannen i Buskerud	Postboks 1604, 3007 DRAMMEN
Kongsberg kommune	Postboks 115, 3602 KONGSBERG
Universitetet i Oslo UKM	Pb 6762 St. Olavs plass, 0164 OSLO

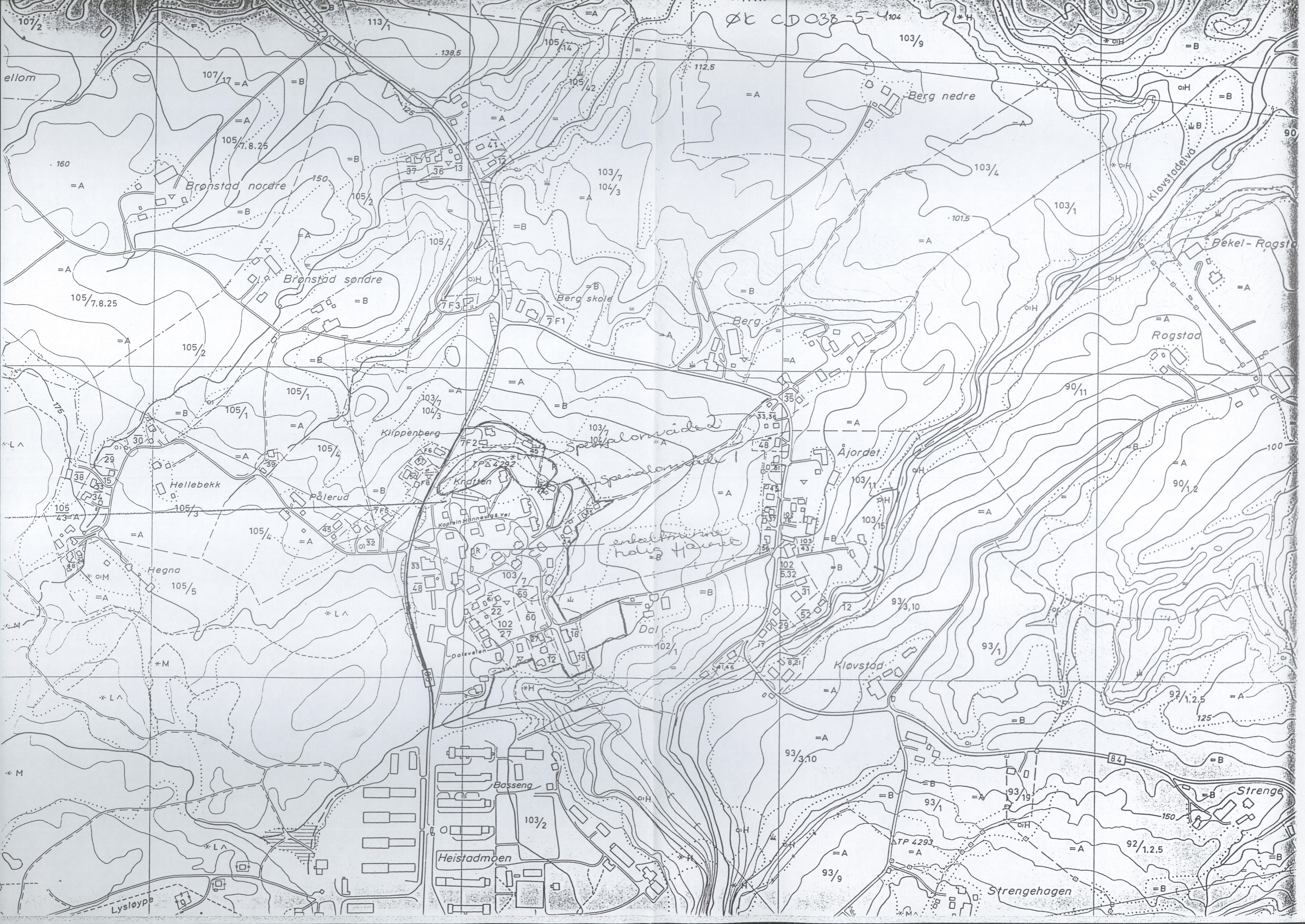

103	58		KNUDSEN ANDRÉ LØVER	HEDENSTADVEIEN
261		3619	SKOLLENBORG	
103	45		KNUDSEN BJØRN OLAF	HEDENSTADVEIEN
263		3619	SKOLLENBORG	
104	3		FOSSEN DAG	VOLDENVEIEN 33 A
3619			SKOLLENBORG	
103	2	2	JENTE/GUTTESP I SANDSVÆR	0
102	34		SJØDAL MARIUS HAMMEREN	KAPTEIN HANNEVIGS
VEI 25		3619	SKOLLENBORG	
102	34		SJØDAL INGJERD NÆSS	KAPTEIN HANNEVIGS
VEI 25		3619	SKOLLENBORG	
104	1		FORSVARSDEPARTEMENTET	POSTBOKS 8126 DEP
	32		OSLO	

X 178900

X 178800

X 178700

Z -59600

Y -59500

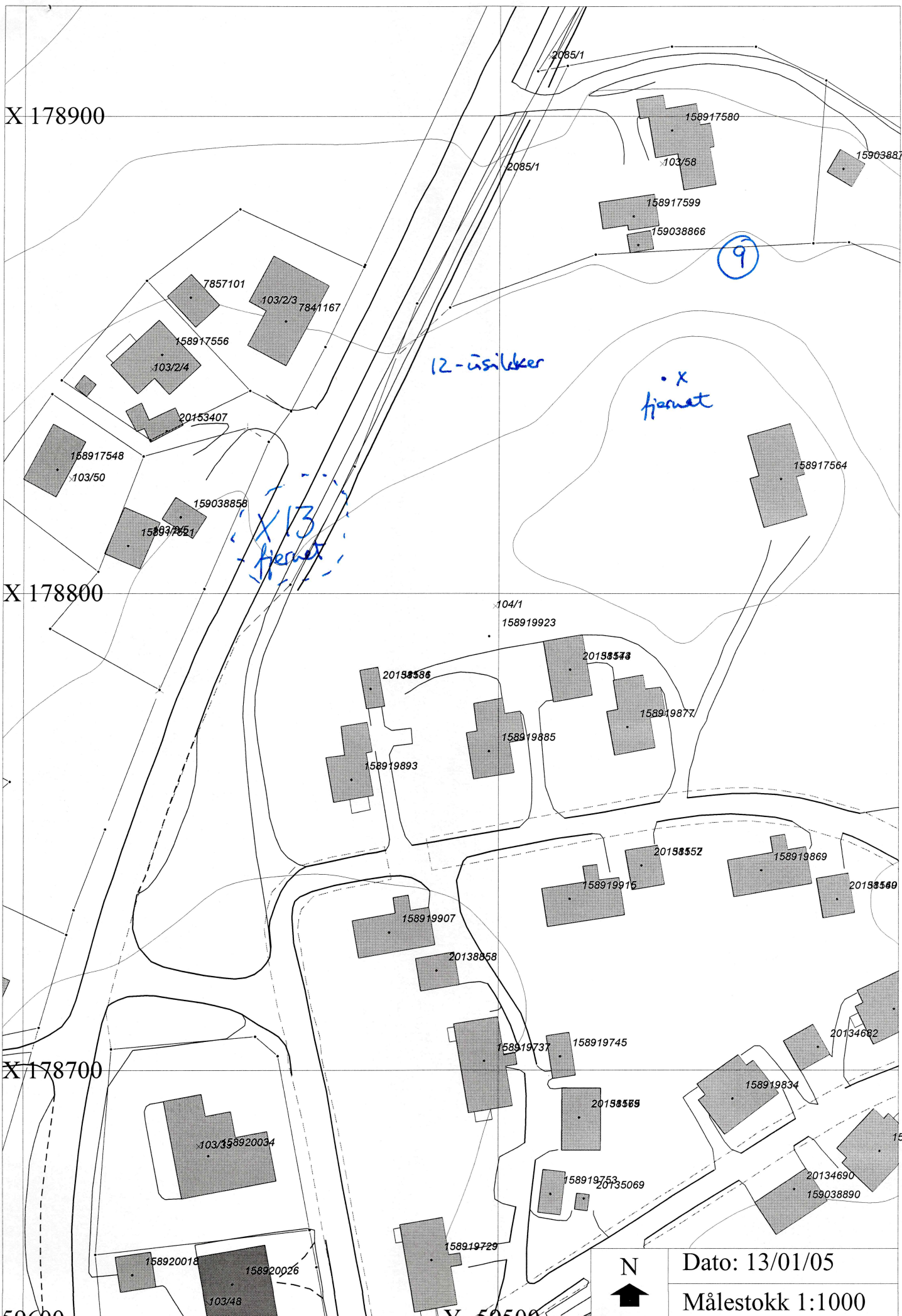

Dato: 13/01/05
 Målestokk 1:1000



104/3

X 178900

X 178800

X 178700

Y -59400



Dato: 13/01/05

Målestokk 1:1000

1 - 59500

X 178900

X 178800

X 178700

Y -59500

Y -59400



Dato: 13/01/05

Målestokk 1:1000