



Vår saksbehandler  
Geir Noddeland Dyrnæs,

Deres dato  
03.10.2000

Kongsberg kommune  
Postboks 115  
3602 KONGSBERG

UKM 92808735 KULTURHISTORISKE MUSEER Universitetet i Oslo	
Saksb.	Kopi
12 DES. 2000	
Ark.: 0604 -63	
Saksnr.: 00/19586	Dok.nr.: 1

KOPI  
ARKIV

## Reguleringsplan for ny skytebane i Hostvedt - gnr 63 bnr 1, Kongsberg kommune. Til utt. Kulturminneregistreringer utført.

Ovennevnte planområde er nå registrert. Det er i alt brukt 15 arbeidstimer til kulturminneregistreringene, inkludert for- og etterarbeid. Faktura på kr 6750,- vil bli sendt fra regnskapsseksjonen snarest.

Det ble ikke funnet automatisk fredete kulturminner innenfor planområdet. Vi vil imidlertid gjøre oppmerksom på at dersom det under anleggsarbeidet skulle dukke opp fredete kulturminner, må arbeidet straks stanses og kulturavdelingen varsles jf. kulturminneloven § 8.2.

I den nordvestre delen av planområdet ble det registrert et nyere tids kulturminne. Dette er en steinsatt grop / nedgravning og den er merket av som X1 på kartvedlegg 1, og er beskrevet nedenfor og i medfølgende registreringsskjema.

Med hilsen

Sigurd Fjose e f  
seksjonsleder

Geir Helgen  
fylkeskonservator

G.N. Dyrnæs  
Geir Noddeland Dyrnæs  
saksbehandler, kultur

Vedlegg:

- 1 Øk- blad CE 037-5-1, m/ plangrense og reg. nr. X1
- 2 Oversiktskart
- 3 Reg. skjema for X1

Kopi til:

Fylkesmannen i Buskerud Postboks 1604, 3007 DRAMMEN  
Fylkesrevisor Fylkeshuset, 3020 DRAMMEN

Kari Wøien, her

Kopi med vedlegg til:

Kulturavdelingen, her  
Universitetet i Oslo UKM Pb 6762 St. Olavs plass, 0164 OSLO

POST ADRESSERES TIL AVDELINGEN - IKKE TIL ENKELTPERSONER

Postadresse  
BUSKERUD FYLKESKOMMUNE  
Fylkeshuset  
N-3020 Drammen

Besøksadresse  
Hauges gate 89  
E-postadresse

Telefon  
32 80 85 00

Telefaks  
32808676

Bankkonto  
2200.07.13523  
Foretaksregisteret  
NO 964 951 373

Vår dato  
04.12.2000

Vår referanse  
99/00896-82

---

X1:

Grop / nedgravning. Gropa fremstår som en tilnærmedesvis rektangulær nedgravning med tørmurte innerkanter. Tørmuren består av hodestor rundkamp. Gropa / nedgravningen har ingen klart definert voll. Den østre innerveggen er loddrett, de øvrige er noe mer innrast mot sentrum av gropa, spesielt vestveggen. Bunnen av gropa synes flat. Veggenes høyde er (fra gropas bunnivå i dag) i nord, øst og sør ca. 1.5 meter, i vest er den kun 0.7 – 0.8 meter. Gropa er orientert nord- sør og målene er; nord- sør ca. 3.0 meter og øst- vest ca. 2.6 – 2.7 meter. Prøvestikk med jordbor viser ikke kull.

Ca. 1.5 meter nord for gropa ligger 5-6 stein med diameter 0.4 – 0.5 meter på en nord- sørgående rekke. De er tydelig lagt opp, men det er uvisst om disse har sammenheng med gropa.

Gropa ligger på enden av et nordvestgående og nordvesthellende høyledrag i terrenget. Området er bevokst med tett granskog og det er kun utsikt mot veikryss i nordvest, samt traktorveien som ligger kloss i og vest for gropa. Gropa er orientert kloss i og øst for nord- sørgående traktorvei og 20 meter sør for krysset mellom traktorvei og vei inn mot Hovdebø.

FYLKE: BUSKERUD

KOMMUNE: KONGSBERG

VEDLEGG 3 av 3

FORMINNENR: \_\_\_\_\_

GNR/GARD: 63

BNR/BRUK: 1

FLYFOTO: \_\_\_\_\_ MIX-NR: X1 LOKALITET: LANDEGGA

ØR-KART: CE 037-5-1

M711: \_\_\_\_\_

HOH: 295

FORMINNETS ART:

GROP/NEDGRAVNING

ANT: 1

ALDER: NYERE TO/UNISS

EIER/ADR: \_\_\_\_\_

REG AV: GEIR NODDELAND DYRNÆS 24.11.2000

KONTR AV: \_\_\_\_\_

TERR ART, UTSIKT: TETT

FORMINNEBESKRIVELSE: \_\_\_\_\_

GRANSKOG, KUN NOE UTSIKT

STEINSATT GROP/NEDGRAVNING.

MEI VEGKRYSS I NV. GRUPA

TILDELS REKTANGULÆR I FORM

LIGER PÅ NV-TUPPEN AV NV-

MÅL: NS: 3.0M ØV: CA. 2.60/2.70M.

GAENDE FREMSPRING I TERRENGET.

INNERKANTENE ER TØRDMURT MED

TERRENGET HELETT MEI NV.

HØDESTOR. RUNDKAMP. Ø-VEGGEN ER

LODDRET FRA GRUPAS TOPP TIL BUNN.

DYBDE: CA. 1.5M I Ø, N OG S.

VESTVEGGEN ER CA 0.70/0.80M.

ORIENT OPPGAVE: KLASS I Ø Ø FOR

GRUPA ER REL. FLAT I BUNNEN.

NS GAENDE TRAKTORVEI. 20M

PRELUSTIKK MED JARDBER VISER INNE KULL

SØ FOR KRYSS TRAKTORVEI OG

CITR/IKILE ULL. UNISS ALDER/FUNKSJON

VEI INN MOT TR. HØVED Ø

CA. 1.5M N FOR GRUPA LIGGER 5-6 STORRE

ART, UTSTREKNING: \_\_\_\_\_

STEIN (Ø: 0.40/0.50M) PÅ EN NS-GAENDE

REKKE.

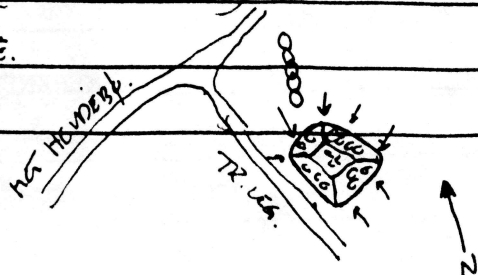



TRADISJON: \_\_\_\_\_

LITTERATUR: BUSKEND F.K. KULT. AND: \_\_\_\_\_

REG. PLAN FOR NY SKYTIDANE I HØSTVÆTT,

GMR. 63/BAR. 7, KONGSBERG KOMMUNE

KULTURMINNEREREGISTERINGER 4/

GEIR NODDELAND JERNÆS, NOV. 2000.

FOTO: \_\_\_\_\_

ANMERKNING: \_\_\_\_\_



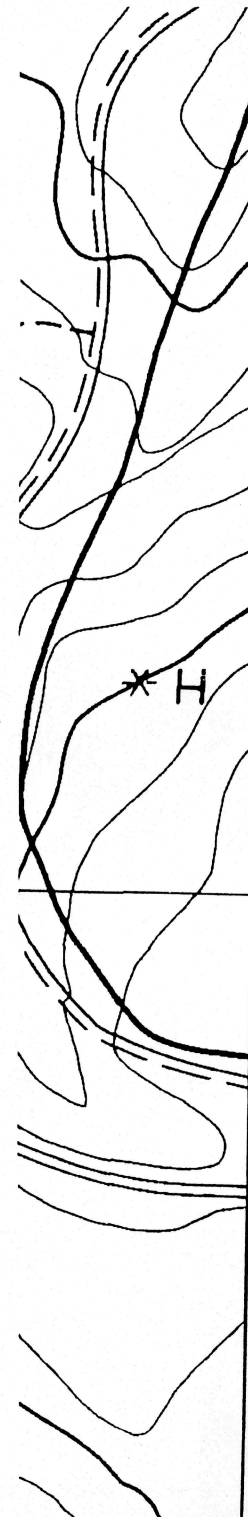
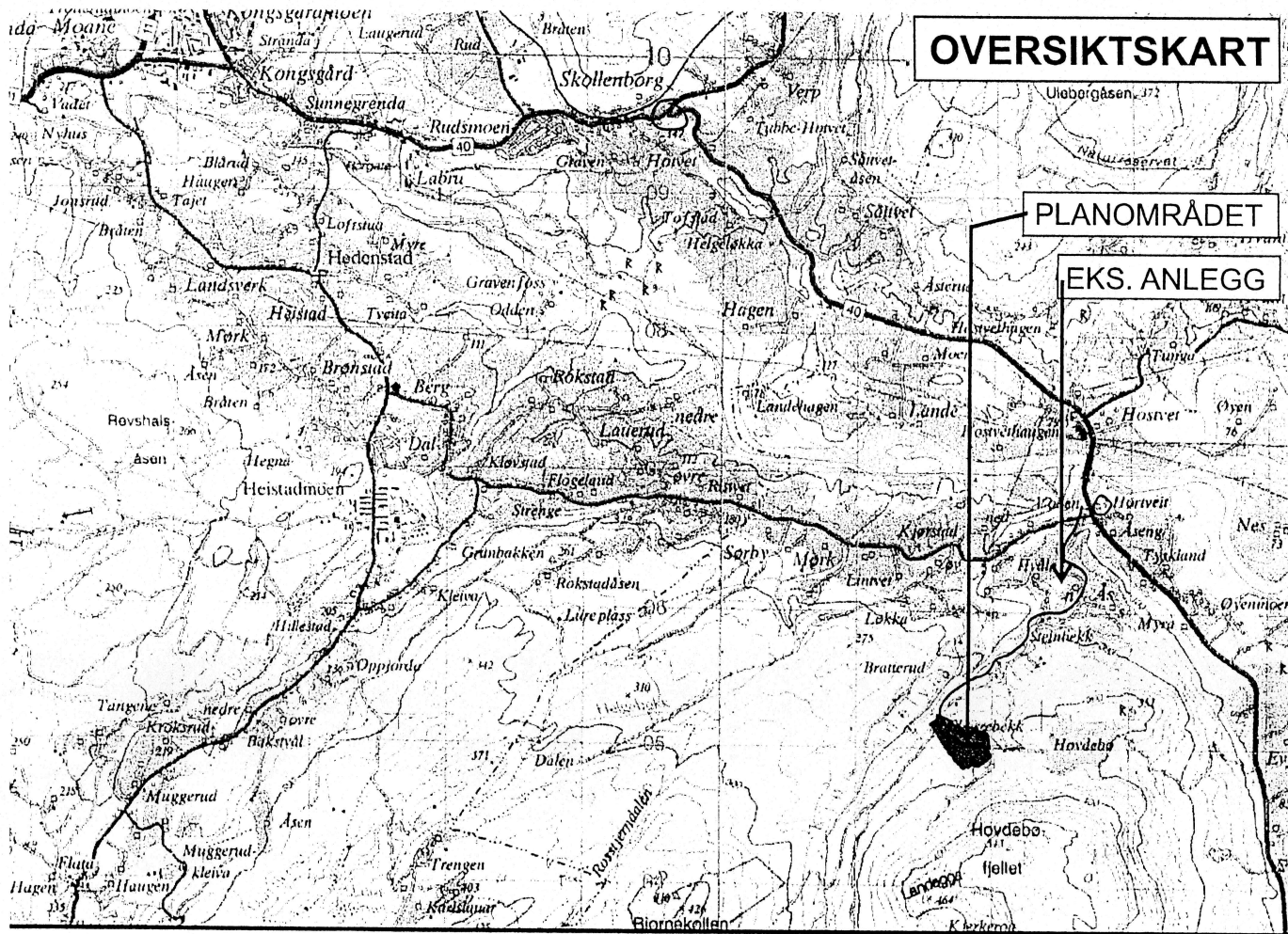

# REGULERINGSPLAN FOR NY SKYTEBANE I HOSTVEDT

Gnr 63, Bnr 1, KONGSBERG KOMMUNE

VEDLEGG 2 A/B

**REGULERINGSFORMÅL**  
Plan og bygn.loven §25

1. LANDBRUKSOMRÅDE (PBL§25, 1.ledd nr 2)

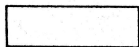

SKOGBRUK

**STREKSMBOLER**

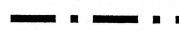

PLANENS BEGRENSNING

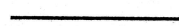

FORMÅLSGRENSE





6606

STREKKEKORTSPÅN FOR NY SKYTEDÅN I HORTSTUDET,  
 BNR 63/BNR. 1, KONGSBERG KOMMUNE.

VEDDEG 7 A 3

ØK-BLAD: CE 037-5-7.

M = 1:5000

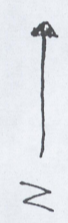

(EVJU)

6605