



Prevista AS
v/ Knut Sterud
Postboks 554
3600 Kongsberg

KULTURHISTORISK MUSEUM		Universitetet i Oslo	
Saksb.	30 NOV. 2005	Kopi	
Ark.	0604-42		
Vedr.	05/20701	Dok.nr.	1

Middagslia og Fjellseterlia på Skrim - Kongsberg kommune - Rapport fra kulturminneregistreringer

Ovennevnte planområde er nå arkeologisk registrert. Det ble ikke funnet automatisk fredete kulturminner. Vi har derfor ingen merknader til planen.

Vi minner likevel om at dersom det framkommer automatisk fredete kulturminner i forbindelse med anleggsarbeid eller annen virksomhet i planområdet, må arbeidet straks stanses og utviklingsavdelingen i fylkeskommunen varsles, jmf. kulturminneloven §8, 2.

I forbindelse med registreringen ble det totalt brukt 9 arbeidstimer, inkl. kjøring, for- og etterarbeid. Faktura på til sammen kr 5.220,- (9 timer a kr 580,-) vil bli sendt fra regnskapsseksjonen snarest.

Med hilsen

Inger Liv Gøyttil Lund e f
Kulturvernleder

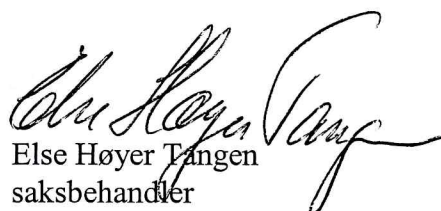
Else Høyer Tangen
saksbehandler

Vedlegg:

1 Arkeologisk rapport

Kopi til:

Buskerud Kommunerevisjon IKS

Fylkesmannen i Buskerud

Kongsberg kommune

Kulturhistorisk museum, Universitetet i Oslo

Postboks 4197, 3005 DRAMMEN

Postboks 1604, 3007 DRAMMEN

Postboks 115, 3602 KONGSBERG

Postboks 6762 St.Olavspl., 0130 OSLO

Lisbeth Kaas Ambrosen Utviklingsavdelingen

POST ADRESSERES TIL AVDELINGEN - IKKE TIL ENKELTPERSONER

Postadresse
BUSKERUD FYLKESKOMMUNE
Fylkeshuset
N-3020 Drammen

Besøksadresse
Hauges gate 89
E-postadresse
Postmottak@bfk.no

Telefon
32 80 85 00
Internett
www.bfk.no

Telefaks
32808676

Bankkonto
2200.07.13523
Foretaksregistre
NO 964 951 373

RAPPORT FRA ARKEOLOGISK REGISTRERING

Fylke	Buskerud
Kommune	Kongsberg
Gnr/Bnr, Navn	Fjellseterlia, 42/5, 8
Saksnr.	05/573
Gjelder	Arkeologisk registrering i forbindelse med igangsetting av reguleringsplan
Kartreferanse	M 711 kart: 1713 I Siljan ØK kart: CB035-5-1
Utført dato	24.10.2005
Utført av	Lars Groseth, arkeolog Utviklingsavdelingen

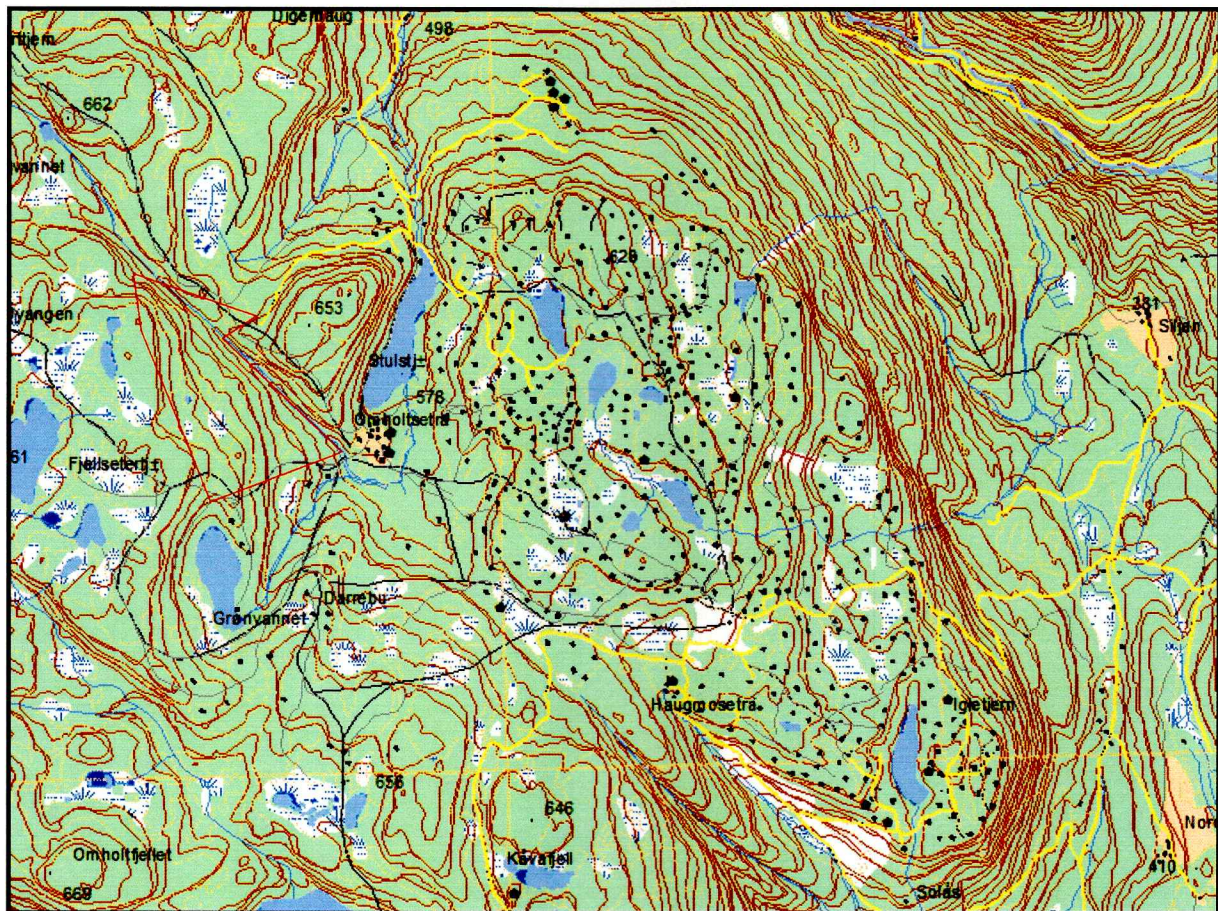

Oversiktskart, planområdet innenfor rød markering

Formål og bakgrunn for undersøkelsen

I forbindelse med varsel om oppstart av reguleringsplanarbeid for Fjellseterlia, gbnr 42/5,8 på Skrim, Kongsberg kommune ble det foretatt en arkeologisk registrering av planområdet for å avklare om tiltaket vil berøre automatisk fredete kulturminner.

Bemanning og tidsbruk

Registreringen ble gjennomført av Lars Groseth. Det ble brukt 7 timer i felt inkludert kjøring, 1 timer til forarbeid og 1 time til etterarbeid, til sammen 9 timer.

Tidligere arkeologiske registreringer

Det er ikke registrert kulturminner innenfor planområdet eller i umiddelbar nærhet tidligere.

Områdebeskrivelse

Området ligger på Skrim, NV for Omholtsetra og SV for Omholtseterknatten. Planområdet er skrånere i hovedsak mot NØ, men består også av store terrasser som skrånere mot N. Det er enkelte myrområder, men ellers er det områder både med løsmasser og berg i dagen. Forholdsvis åpen vegetasjon. Bevokst med gran og bjørk.

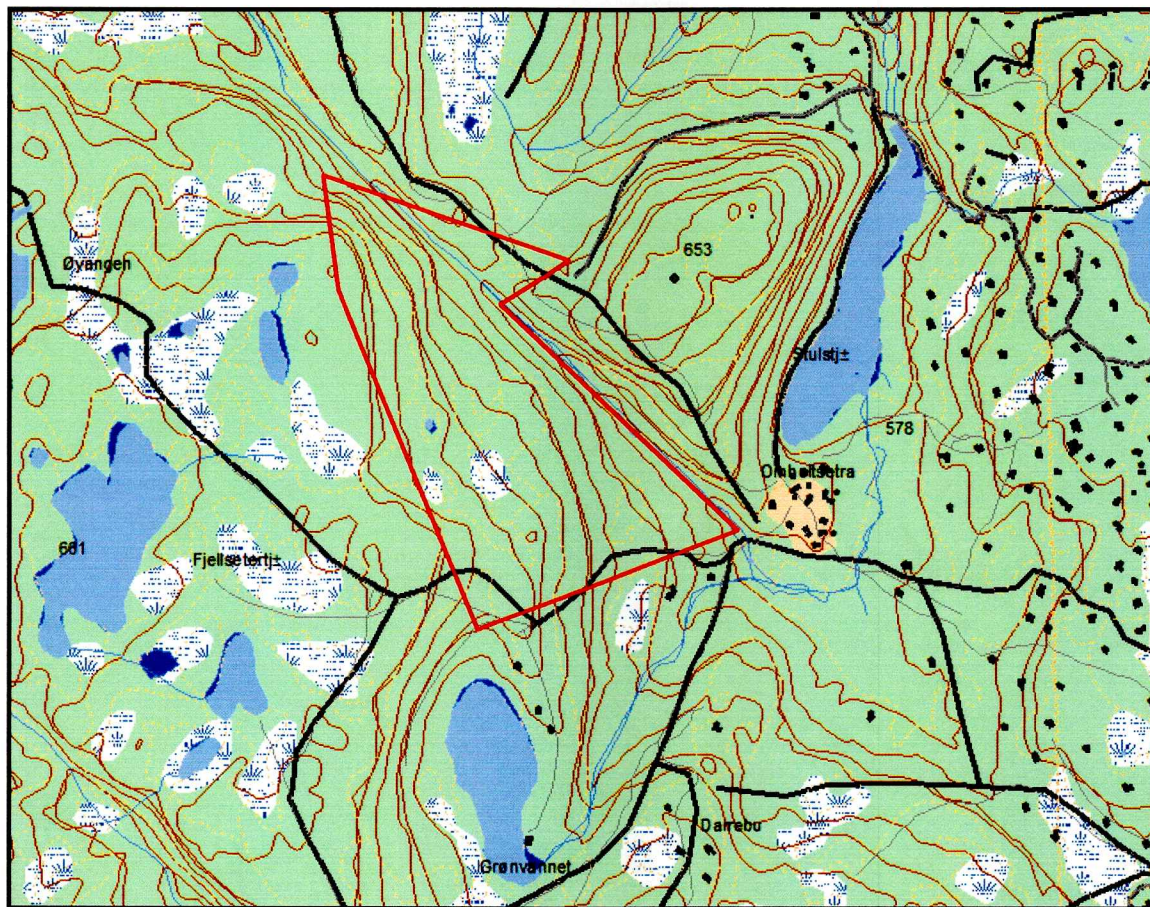

Planområdet

Metode

Det ble sett etter kulturminner som er synlige på markoverflaten.

Registreringer/observasjoner

Det ble ikke registrert automatisk fredete eller nyere tids kulturminner innenfor planområdet.

Lars Groseth
4.11.2005