



Vår saksbehandler  
Else Høyer Tangen, tlf 32 80 86 62

Vår dato  
12.09.2006

Deres dato  
22.08.2006

Vår referanse  
06/00368-4  
714.

Deres referanse

Annette Finnerud

3648 PASSEBEKK

ARKIV

KULTURHISTORISK MUSEUM Universitetet i Oslo	
Saksb. L60	Kopi 20 SEPT. 2006
Ark.: 0604-38	
Saksnr. 4/12379	Dok.nr.: 1

## Solås - gnr 38 bnr 8 og 56 - Kongsberg kommune - Rapport fra kulturminneregistreringer

Ovennevnte planområde er nå arkeologisk registrert. Det ble ikke funnet automatisk fredete kulturminner. Vi har derfor ingen merknader til planen.

Vi minner likevel om at dersom det framkommer automatisk fredete kulturminner i forbindelse med anleggsarbeid eller annen virksomhet i planområdet, må arbeidet straks stanses og utviklingsavdelingen i fylkeskommunen varsles, jmf. kulturminneloven §8, 2.

I forbindelse med registreringen ble det totalt brukt 15 arbeidstimer, inkl. kjøring, for- og etterarbeid. Faktura på til sammen kr 9.000,- (15 timer a kr 600,-) vil bli sendt fra regnskapsseksjonen snarest.

Med hilsen

  
Åse Klundelien e f  
fylkeskultursjef

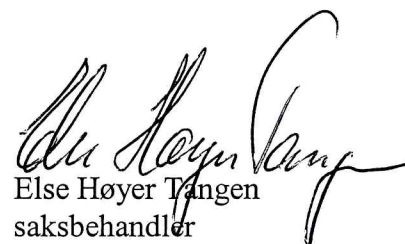
  
Else Høyer Tangen  
saksbehandler

Vedlegg:

1 Arkeologisk rapport

Kopi til:

Buskerud Kommunerevisjon IKS  
Fylkesmannen i Buskerud  
Kongsberg kommune  
Kulturhistorisk museum, Universitetet i Oslo  
Prevista AS

Postboks 4197, 3005 DRAMMEN  
Postboks 1604, 3007 DRAMMEN  
Postboks 115, 3602 KONGSBERG  
Postboks 6762 St.Olavspl., 0130 OSLO  
Postboks 554, 3605 KONGSBERG

Lisbeth Kaas Ambrosen Utviklingsavdelingen

POST ADRESSERES TIL AVDELINGEN - IKKE TIL ENKELTPERSONER

Postadresse  
BUSKERUD FYLKESKOMMUNE  
Fylkeshuset  
N-3020 Drammen

Besøksadresse  
Hauges gate 89  
E-postadresse  
Postmottak@bfk.no

Telefon  
32 80 85 00  
Internett  
www.bfk.no

Telefaks  
32808676

Bankkonto  
2200.07.13523  
Foretaksregistre  
NO 964 951 373

Vedlegg til: 06/00368-4

# RAPPORT FRA KULTURHISTORISK BEFARING/REGISTRERING

<b>Kommune:</b>	Kongsberg		
<b>Gårdsnavn/bruksnavn:</b>	Hjarnes (skog i Surlien – bnr. 3 og 8, Solås – bnr. 56)		
<b>Gårdsnummer:</b>	38		
<b>Bruksnummer:</b>	3, 8, 56		
<b>Kartreferanse</b>	CE 035-5-4		
<b>Tiltakshaver:</b>	Annette Finnerud, Hans Erling Ruud og Erik Dahl		
<b>Adresse:</b>	Prevista AS, Postboks 554 3605 Kongsberg		
<b>Navn på sak:</b>	Solås, gnr. 38, bnr. 3, 8 og 56, Kongsberg kommune – varsel om oppstart av reguleringsplan		
<b>Saksnummer:</b>	06/00368		
<b>Prosjektnummer:</b>			
<b>Registrering utført:</b>	24.-25.8.2006	<b>Ved:</b>	Ingunn Holm
<b>Rapport utført:</b>	28.8.2006	<b>Ved</b>	Ingunn Holm
<b>Autom. fredete kulturminner i området:</b>		nei	Registreringsnummer
<b>Nyere tids kulturminner i området:</b>		nei	
<b>Fotodokumentasjon:</b> Nei			
<b>Faglige konklusjoner:</b> <b>Planen er ikke i konflikt med verneverdige kulturminner</b>			
<input checked="" type="checkbox"/> <b>Planen er <u>ikke</u> i konflikt med kulturminner.</b>			
<b>Automatisk fredete kulturminner</b>		<b>Nyere tids kulturminner</b>	
<input type="checkbox"/> Planen er i konflikt	<input type="checkbox"/> Ingen synlige, potensiale under bakken	<input type="checkbox"/> Planen er i konflikt	<input type="checkbox"/> Ikke påvist til nå, nærmere arkivsjekk påkreves
<input type="checkbox"/> Ikke vurdert		<input type="checkbox"/> Ikke vurdert	
<b>Videre saksgang (for saksbehandler):</b>			
<b>Registreringer</b>		<b>Merknader</b>	
<input checked="" type="checkbox"/> Videre reg. ikke nødvendig	<input type="checkbox"/> Videre reg. nødvendig	<input checked="" type="checkbox"/> Ingen merknad	<input type="checkbox"/> Tiltrår spesialområde
<input checked="" type="checkbox"/> Reg. fullført		<input type="checkbox"/> Tiltrår dispensasjon	<input type="checkbox"/> Foreløpig uavklart
<b>Merknader:</b>	Ingen		



# BUSKERUD FYLKESKOMMUNE

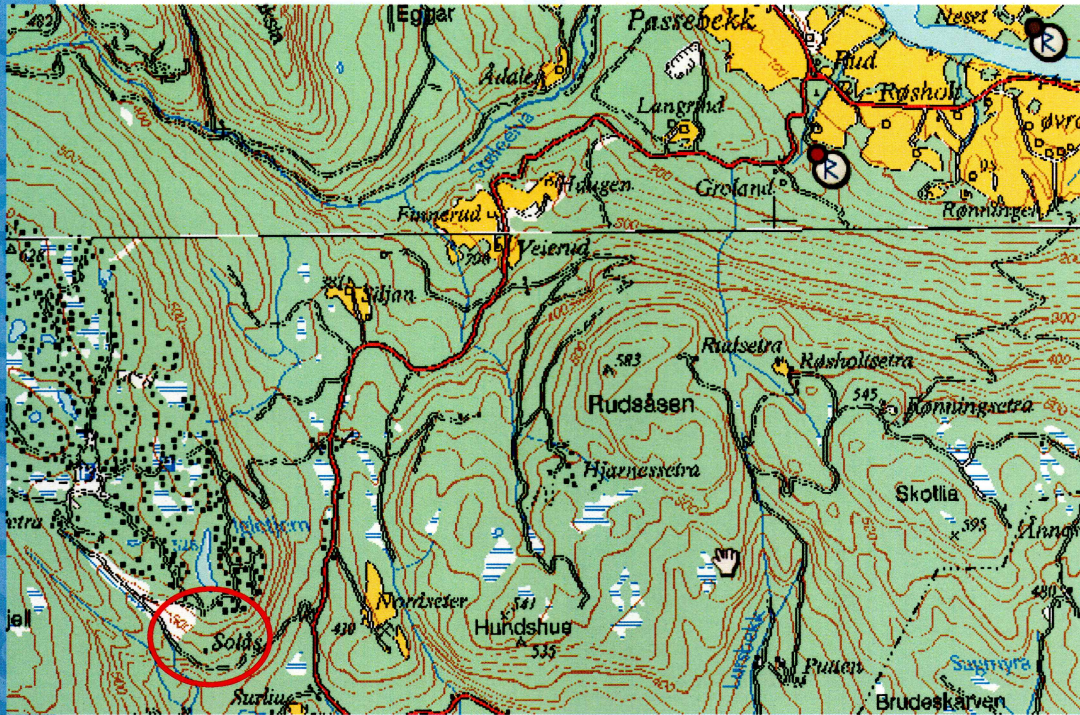

Oversiktskart over planområdet, planområdet markert med rød sirkel

## Solås

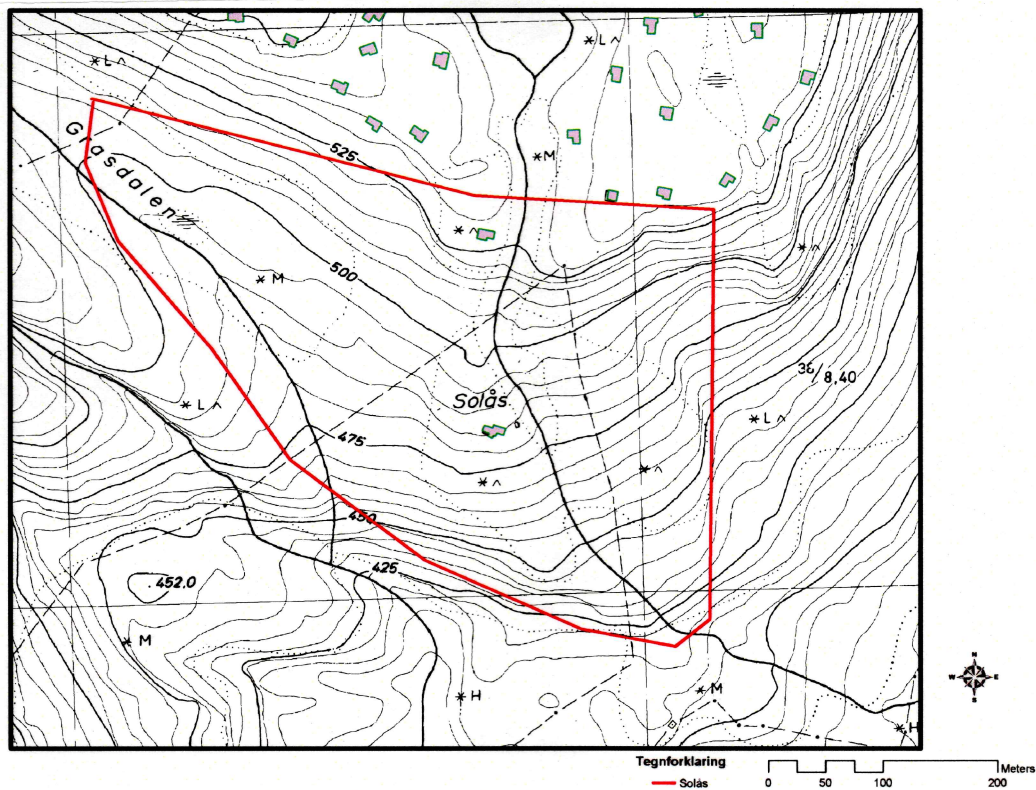

Detaljkart over planområdet, omtrentlig plangrense tegnet inn med rødt



## Bakgrunn for planen:

Planen gjelder igangsetting av planarbeid for et område på åsen opp for Passebekk. Det var behov for en registrering for å avklare evt. konflikt med automatisk freda kulturminner.

## Området

Planområdet ligger på åsen V for Passebekk, helt S i Kongsberg kommune og rundt den eksisterende fritidseiendommen Solås, om lag 500 moh.

Området består i dag delvis av plantet granskog, delvis av krattskog, i tillegg til et par eksisterende hytter. Massedekket er forholdsvis tynt, med ur og berg i dagen over store deler av området. Det er ikke tidligere registrert automatisk freda kulturminner i området.

## Gårdshistorie

Gård, Gnr/Bnr	Utdrag fra Rygh	Første gang nevnt i skr. kilder	Alder
Hjarnes, gnr. 38	Udt. ja:2rnes. -- Hiarghunæs RB. 2. 3. i Hiærghunæsse DN. I 429, 1404 [Jernus DN. XVI 18, 1352 a Hyergænesse (vestre) DN. XI 255, 1515(falskt), Hiergenesze (vestre) DN. XV 694, 1515(falskt)]. Hiernes St. 80. Hiernes 1604.1/1. 1626. Jernes 1667. Jarnes østre og vestre 1723.	1404	Naturnavn, trolig høy alder

## Løsfunn

Ingen gjenstandsfunn

## Beskrivelse

### Terrenget

Området består av en bratt skråning fra toppen av Hagaåsen og ned mot Surlia. Planområdet er stedvis så bratt at det er vanskelig å ta seg fram til fots. Men det finnes også flattere partier. Hele planområdet er skrint, til dels med tynt eller intet løsmassedekke. Det er noe plantet granskog NV i planområdet, ellers består vegetasjonen av glissen krattskog av lauvtrær med lyng som undervegetasjon. Det er lavt potensial for kulturminner i området.

### Automatisk fredete kulturminner

Det ble ikke registrert automatisk freda kulturminner.

### Nyere tids kulturminner

Det ble ikke registrert nyere tids kulturminner.

### tidsforbruk

Felt: 11 t

For/etterarbeid: 4 t

Sum: 15 t

## **Konklusjon**

### **Ingen kulturminner**

Det ble ikke registrert automatisk freda kulturminner eller nyere tids kulturminner.

Buskerud fylkeskommune 28.0806

Ingunn Holm

Feltleder