

Dato: 26.11.2003	Side 1	Universitetet i Oslo	Saksnr: 03/11812
Saksansv: UKM.FORN.LGU	Kongsberg kommune - reguleringsplan for boligområder Gulliveien - gnr 14/15, Nordre Foss		Arkiv: KM 711 Sekundærkode: 0605 - 14

Doknr	Type	Brevdato	Uoff	Avsender/Mottaker/Notatbehandler	Dokumentbeskrivelse:
1	I	29.10.2003		Buskerud fylkeskommune	Kongsberg kommune - reguleringsplan for boligområder Gul



**BUSKERUD
FYLKESKOMMUNE**
Utviklingsavdelingen

Vår saksbehandler
Marit Wold, tlf 32808593

Vår dato
29.10.2003

Deres dato
02.05.2003

Vår referanse
03/01765-2
714.

Deres referanse

ASPLAN VIAK AS

Dyrmyrgt. 35
3611 KONGSBERG

ARKIV

UNIVERSITETETS KULTURHISTORISKE MUSEER Universitetet i Oslo		
Saksb.	20 NOV. 2003	Kopi
Ark.	0605-14	
Saksnr.	03/11812	Dok.nr.: 1

Registrering av automatisk fredete kulturminner i reguleringsplan for boligområder Gulliveien gbnr 14 /15 Nordre Foss, Kongsberg

Ovennevnte planområde er nå befart.

Det ble ikke funnet automatisk fredete kulturminner, og fylkeskommunene har således ingen merknader til reguleringsplanen. Det ble derimot funnet fire kullmiler, som regnes som nyere tids kulturminner. Disse faller ikke inn under kulturminneloven. Fylkeskommunen vil likevel anbefale at de så langt det er mulig får stå uberørte, da de er elementer av kulturhistorisk interesse som vitner om bruken av dette området i eldre tid.

Det må også fremgå av kommunens vedtak at dersom det under anleggsarbeide eller annen virksomhet i område skulle dukke opp fredete kulturminner, må arbeidet straks stanses og fylkeskommunen varsles jf. kulturminneloven § 8.2. Dette er viktig for å registrere og dokumentere spor etter virksomhet fra forhistorisk tid før de går tapt for all tid.

Det er brukt i alt 10 arbeidstimer à kr 520,- i forbindelse med kulturregistrering av planen. Dette inkluderer forarbeid, etterarbeid og reise. Faktura for innbetaling på kr 5200,- vil bli sendt fra regnskapsseksjonen snarest.

Med hilsen

Åse Klundelien
Åse Klundelien e f
fylkeskultursjef

Inger Liv Gøystil Lund
Inger Liv Gøystil Lund
kulturvernleder

POST ADRESSERES TIL AVDELINGEN - IKKE TIL ENKELTPERSONER

Postadresse
BUSKERUD FYLKESKOMMUNE
Fylkeshuset
N-3020 Drammen

Besøksadresse
Hauges gate 89
E-postadresse
Postmottak@bfk.no

Telefon
32 80 85 00

Telefaks
32808676

Bankkonto
2200.07.13523
Foretaksregisteret
NO 964 951 373

Vår dato
29.10.2003

Vår referanse
03/01765-2

Vedlegg:

- 1 Utsnitt av M711 kart. M=50 000 (1 blad)
- 2 Utsnitt av ØK kart. M=5 000 (1 blad)
- 3 Registreringsrapport (2 blad)

Kopi til:

Buskerud Kommunerevisjon IKS	Postboks 4197, 3005 DRAMMEN
Fylkesmannen i Buskerud	Postboks 1604, 3007 DRAMMEN
Magne Nilsen , her	
Kopi med vedlegg til :	
Universitetet i Oslo UKM	Pb 6762 St. Olavs plass, 0164 OSLO

Rapport fra kulturminneregistrering

Fylke	Buskerud
Kommune	Kongsberg
Saks nr.	03/1756 (tidligere 02/00520-68)
Gnr / Bnr, Gardsnavn	14 / 15, Nordre Foss
Gjelder	Reguleringsplan for boligområder Gulliveien
Kartreferanse	1813 IV Holmestrand (M 711 kart) CG 035-5-4 (ØK kart)
Utført dato	1.9.2003
Utført av	Nils Ole Sundet, Utviklingsavdelingen Buskerud fylkeskommune
Vedlegg	Utsnitt av M 711 kart Utsnitt av ØK kart 4 registreringsskjema

1. Bakgrunn og formål for undersøkelsen

I forbindelse med varsel om igangsetting av reguleringsplan for to mindre boligområder ved Gulliveien, Hvitvingfoss, ble det mandag 1. september 2003 foretatt en kulturminneregistrering av det aktuelle planområdet. Formålet med denne registreringen var å påvise og avklare forholdet til automatiske fredete og nyere tids kulturminner.

2. Bemanning og tidsbruk

Registreringen ble foretatt av Nils Ole Sundet. Til registreringen inkludert kjøring ble det brukt 8,5 timer. I tillegg er det brukt 1,5 timer til for- og etterarbeid, til sammen utgjør dette 10 timer.

3. Tidligere arkeologiske registreringer i området

Verken innenfor eller i umiddelbar nærhet av planområdet er det tidligere registrert noen kulturminner.

4. Topografiske forhold

Vestre område, avgrenset av Gulliveien og boliger langs Fosshaugveien og Haugen. Fallende terreng mot N, med ung tett granskog. Mose, lyng, høyt gress og utmarksplanter utgjør bunnvegetasjonen.

Østre område, avgrenset av Gulliveien, boliger og motorvei. Platå med bratt skråning mot motorvei i SV. Hogstflate med et par enkle veier. I skråningen granskog. Gress, mose og lyng utgjør bunnvegetasjonen. Enkelte unge løv og grantrær på hogstflaten.

5. Registreringer

Det registrerte området er markert med tykk strek på vedlagte ØK kart.

4 kullmiler, alle nyere tids kulturminner, ble registrert innenfor planområdet. Disse er markert med X1 - X4 på vedlagte ØK kart.

Fotoliste (foto ikke vedlagt):

1. Oversiktsbilde av X1-X4, tatt mot S-SV
2. Oversiktsbilde av X1 og X2, tatt mot N-NV
3. X4, tatt mot SV

Ingen automatiske fredete kulturminner registrert innenfor planområdet.

Drammen, 19. september 2003

Nils Ole Sundet

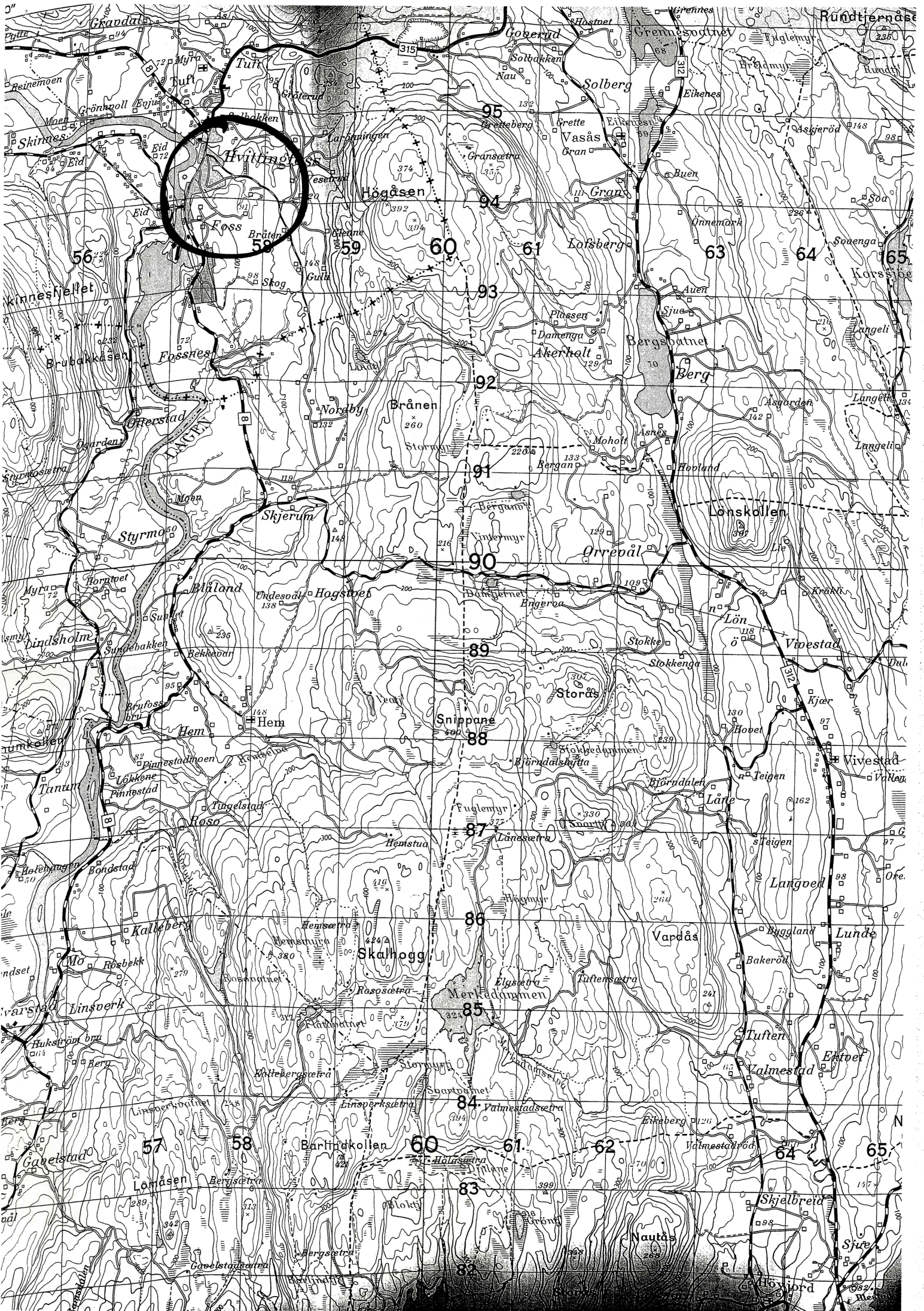

OMRÅDE
(TUFT) UNDERSØKT 06.05.03
SAKS NR: 02/00520-45, f 03/1858

558

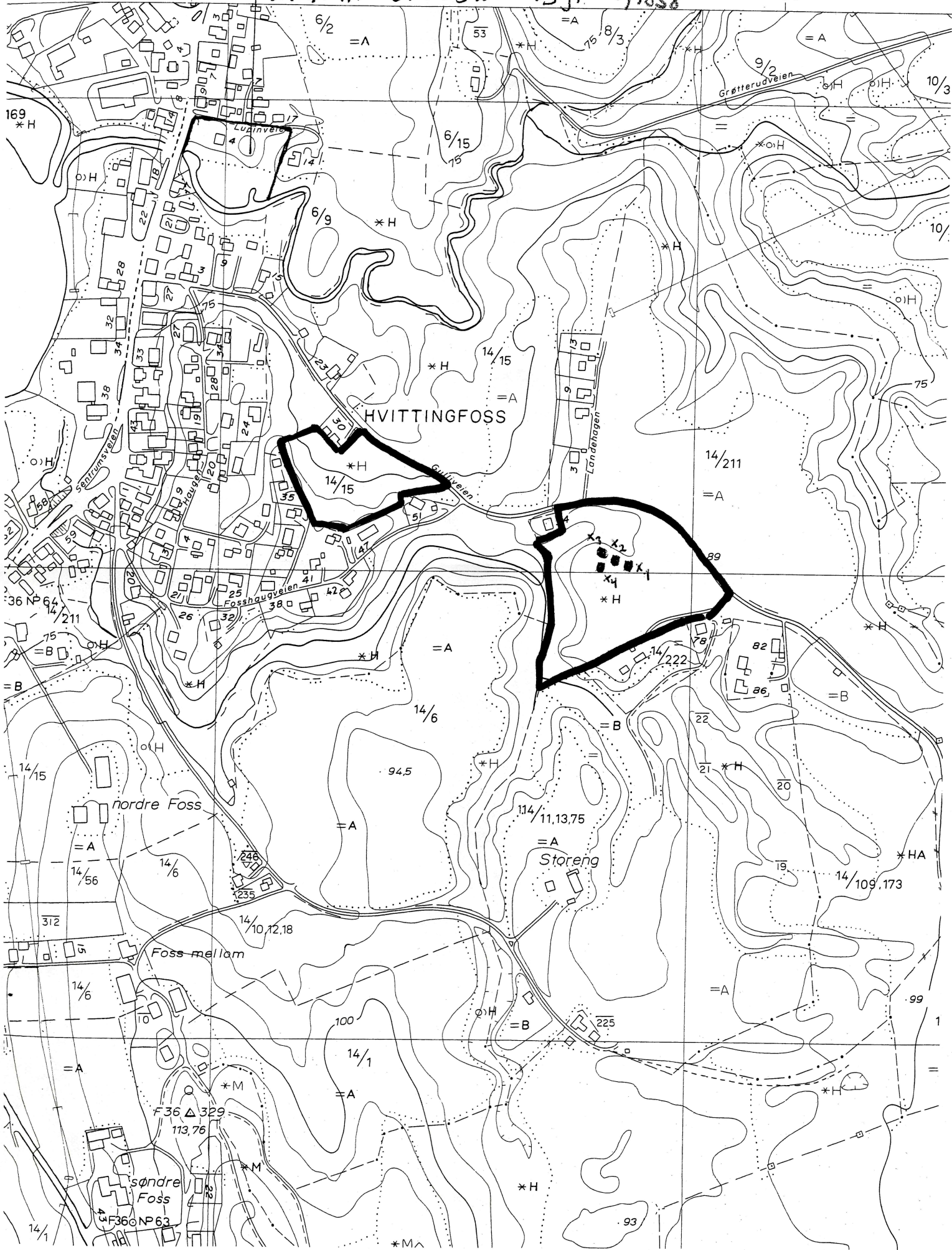

Automatisk fredete kulturminner

Fylke: Buskerud	Kommune: Kongsberg	
Gnr: 14	Gård: Nordre Foss	
Bnr: 15	Bruk:	
Gnr:	Gård:	
Bnr:	Bruk:	
R-X-nr: X1	funnr: X1	
Økkart: CG 035-5-4	Økkart:	
Lokalitet: Gulliveien	Hoh: 88	
Fornminneart: Kullmile	Ant: 1	Alder: NT
Fornminneart:	Ant: 0	Alder:
Fornminneart:	Ant: 0	Alder:

Eieradresse:**Reg.ved:** Nils Ole Sundet**Reg.dato:** 01.09.20
03**Terrengets art/utsikt:**

Hogstflate. Gress, mose og lyng utgjør bunnvegetasjon. Noen unge bar og løvtrær.

Orienteringsoppgave: UTM-Ø 557779

UTM-N 6593988

Presisjon 5

ca 85 m SØ for krysset Gulliveien / Landehagen, ca 15 m SØ for X2

GPSnr**WPnr****Art/utstrekning:**

Kullmile

Beskrivelse:

Kullmile, sirkulær. Ytre mål ca 10.00 x 8.50 m, høyde 0.20 - 0.50 m. Kullstøv blandet med litt sand / fin grus i opptil 0.30 m tykkelse, med kullbiter i størrelsen 1-3 mm. Omkranset av i hvert fall 5 groper med kull i, både rektangulære og sirkulære. I Ø en rektangulær, med indre mål 6.50 m x 2.00 m, dybde 0.20 - 0.30 m. I N en delvis ødelagt rektangulær eller sirkulær, med indre diameter på 3.00 m, dybde 0.50 m. I SV, en sirkulær med indre diameter på 3.00 m, dybde 0.60 m. I S to sirkulære, med indre diameter på 2.60 - 2.80 m, dybde 0.40 - 0.50 m. Kullstøv funnet i bunnen av alle. De tre i henholdsvis Ø, N og SV former grensen til kullmilen, mens de to i S er utenfor selve milen.

Tradisjon:**Saksnr/Litteratur:**

Saksnr 02/00520-68, utviklingsavdelingen, Buskerud fylkeskommune 2003. Forslag til reguleringsplan for boligområder Gulliveien gnr / bnr 14/15, Kongsberg kommune.

Automatisk fredete kulturminner

Fylke: Buskerud	Kommune: Kongsberg		
Gnr: 14	Gård: Nordre Foss		
Bnr: 15	Bruk:		
Gnr:	Gård:		
Bnr:	Bruk:		
R-X-nr: X2	funnr: X2		
Økkart: CG 035-5-4	Økkart:		
Lokalitet: Gulliveien		Hoh: 90	
Fornminneart: Kullmile	Ant: 1	Alder: NT	
Fornminneart:	Ant: 0	Alder:	
Fornminneart:	Ant: 0	Alder:	

Eieradresse:

Reg.ved: Nils Ole Sundet

Reg.dato: 01.09.20
03**Terrengets art/utsikt:**

Hogstflate. Gress, mose og lyng utgjør bunnvegetasjon. Noen unge bar og løvtrær.

Orienteringsoppgave: UTM-Ø 557767 UTM-N 6594000 **Presisjon** 4

Ca 70 m SØ for krysset Gulliveien / Landehagen, ca 15 NV for X1

GPSnr WPnr**Art/utstrekning:**

Kullmile

Beskrivelse:

Kullmile, sirkulær. Ytre mål ca 11.00 x 9.00 m, høyde ca 1.50 m. Rundt hele milen med unntak av ca 3.00 m i S, en sirkulær grøft, med en maksimal dybde på ca 1.50 m. 0.50 m med kullstøv i milen over et kompakt lag av gråhvit sand / fin grus.

Tradisjon:**Saksnr/Litteratur:**

Saksnr 02/00520-68, utviklingsavdelingen, Buskerud fylkeskommune 2003. Forslag til reguleringsplan for boligområder Gulliveien gnr / bnr 14/15, Kongsberg kommune.

Automatisk fredete kulturminner

Fylke: Buskerud	Kommune: Kongsberg	
Gnr: 14	Gård: Nordre Foss	
Bnr: 15	Bruk:	
Gnr:	Gård:	
Bnr:	Bruk:	
R-X-nr: X3	funnr: X3	
Økkart: CG 035-5-4	Økkart:	
Lokalitet: Gulliveien	Hoh: 92	
Fornminneart: Kullmile	Ant: 1	Alder: NT
Fornminneart:	Ant: 0	Alder:
Fornminneart:	Ant: 0	Alder:

Eieradresse:

Reg.ved: Nils Ole Sundet

Reg.dato: 01.09.20
03**Terrengets art/utsikt:**

Hogstflate. Gress, mose og lyng utgjør bunnvegetasjon. Noen unge bar og løvtrær.

Orienteringsoppgave: UTM-Ø 557750 UTM-N 6594007 Presisjon 4
ca 55 m S-SØ for krysset Gulliveien / Landehagen, ca 10 m NV for X2**GPSnr** **WPnr****Art/utstrekning:**

Kullmile

Beskrivelse:

Kullmile, sirkulær. Ytre mål ca 9.00 x 7.00 m, høyde ca 0.50 m. Enkelte uttak av masse, rektangulære, i S og Ø. Konstruksjon av en vei har antagelig fjernet disse i N.

Tradisjon:**Saksnr/Litteratur:**

Saksnr 02/00520-68, utviklingsavdelingen, Buskerud fylkeskommune 2003. Forslag til reguleringsplan for boligområder Gulliveien gnr / bnr 14/15, Kongsberg kommune.

Automatisk fredete kulturminner

Fylke: Buskerud	Kommune: Kongsberg	
Gnr: 14	Gård: Nordre Foss	
Bnr: 15	Bruk:	
Gnr:	Gård:	
Bnr:	Bruk:	
R-X-nr: X4	funnr: X4	
Økkart: CG 035-5-4	Økkart:	
Lokalitet: Gulliveien	Hoh: 91	
Fornminneart: Kullmile	Ant: 1	Alder: NT
Fornminneart:	Ant: 0	Alder:
Fornminneart:	Ant: 0	Alder:

Eieradresse:

Reg.ved: Nils Ole Sundet

Reg.dato: 01.09.20
03**Terrengets art/utsikt:**

Hogstflate. Gress, mose og lyng utgjør bunnvegetasjon. Noen unge bar og løvtrær.

Orienteringsoppgave: UTM-Ø 557746 UTM-N 6593998 **Presisjon** 4

ca 75 m S for krysset Gulliveien / Landehagen, ca 15 m S for X3

GPSnr **WPnr****Art/utstrekning:**

Kullmile

Beskrivelse:

Kullmile, sirkulær / rektangulær. Ytre mål ca 12.00 x 10.00, høyde ca 0.50 - 1.00 m. Tydelig uttak av masse / kull i SØ - S- SV, som gjør det vanskelig å registrere utstrekningen av den.

Tradisjon:**Saksnr/Litteratur:**

Saksnr 02/00520-68, utviklingsavdelingen, Buskerud fylkeskommune 2003. Forslag til reguleringsplan for boligområder Gulliveien gnr / bnr 14/15, Kongsberg kommune.