



Vår saksbehandler
Inger Liv Gøytil Lund, tlf 32808668

Vår dato
13.12.2005

Vår referanse
05/00612-7
714.

Deres dato

Deres referanse

Ar Plan og Landskap

storgata 8
3611 KONGSBERG

KULTURHISTORISK MUSEUM Universitetet i Oslo		
Saksb.	20 DES. 2005	Kopi
Ark:	0604	
Saksnr	05/00612-7	Dok.nr.: 1

Reguleringsplan for området mellom Lurdalsveien og Gamleveien – kulturminneregistreringer - Kongsberg kommune

Ovennevnte planområde er nå arkeologisk registrert. Det ble ikke funnet automatisk fredete kulturminner. Av nyere tids kulturminner ble det observert 40 rydningsrøys/steinstrenger fra nyere tid i den vestre delen av planområdet. Vi tolker røysene som en del av løkkedriften fra sølvverkstiden. Røysene er et viktig kulturhistorisk bidrag til Kongsbergs historie og bør i størst mulig grad bevares for ettertiden. Det ble også observert en heller, men ved nærmere undersøkelse ble det ikke påvist kulturspor som kan gi informasjon om hvordan den er blitt brukt.

Minnestøtten etter predikant Netel N. Åshammer bør taes vare på og beskyttes under utbyggingen av området slik at den ikke blir skadet.

Når det gjelder bevaring av nyere tids kulturminner, er det opp til utbygger og kommunen om kulturminnene skal taes vare på. Vi ser det likevel som svært positivt dersom kulturminner også fra perioden etter 1536 og som ikke har noe vern i kulturminneloven, blir bevart.

Det bør framgå av kommunens vedtak at dersom det under anleggsarbeidet skulle framkomme automatisk fredete kulturminner, må arbeidet straks stanses og utviklingsavdelingen i fylkeskommunen varsles, jmf. kulturminneloven § 8.2.

I forbindelse med registreringen ble det totalt brukt 18 arbeidstimer à kr 580,- . Faktura på kr. 10.440,- vil bli sendt fra regnskapsseksjonen snarest.

Med hilsen

Inger Liv Gøytil Lund e f
kulturvernleder

Vedlegg:
1 Registreringsrapport

Kopi til:
Kongsberg kommune Postboks 115, 3602 KONGSBERG
Universitetet i Oslo UKM Pb 6762 St. Olavs plass, 0164 OSLO

Lisbeth Kaas Ambrosen Utviklingsavdelingen

POST ADRESSERES TIL AVDELINGEN - IKKE TIL ENKELTPERSONER

Postadresse
BUSKERUD FYLKESKOMMUNE
Fylkeshuset
N-3020 Drammen

Besøksadresse
Hauges gate 89
E-postadresse
Postmottak@bfk.no

Telefon
32 80 85 00
Internett
www.bfk.no

Telefaks
32808676

Bankkonto
2200.07.13523
Foretaksregistre
NO 964 951 373

RAPPORT FRA ARKEOLOGISK REGISTRERING

Fylke	Buskerud
Kommune	Kongsberg
Gnr/Bnr, Navn	Område mellom Lurdalsveien og Gamleveien
Saksnr.	05/612
Gjelder	Arkeologisk registrering i forbindelse med igangsetting av reguleringsplan
Kartreferanse	ØK kart: CD39-5-2
Utført dato	7. og 8.11.2005
Utført av	Lars Groseth, arkeolog Utviklingsavdelingen

Planområdet innenfor blå sirkel.

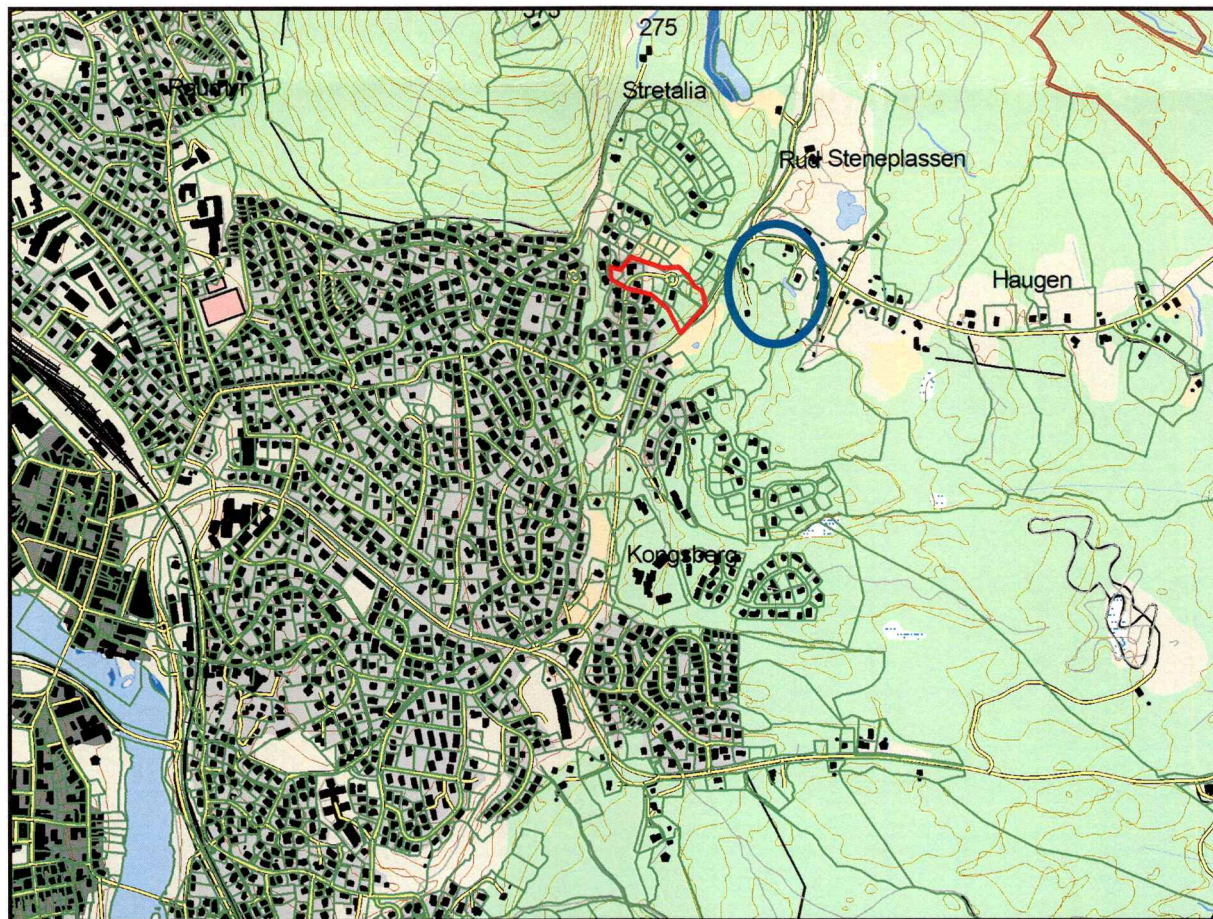

Formål og bakgrunn for undersøkelsen

I forbindelse med varsel om oppstart av reguleringsplanarbeid for område mellom Lurdalsveien og Gamleveien, diverse gbnr, Kongsberg kommune ble det foretatt en arkeologisk registrering av planområdet for å avklare om tiltaket vil berøre automatisk fredete kulturminner.

Bemanning og tidsbruk

Registreringen ble gjennomført av Lars Groseth. Det ble brukt 13 timer i felt inkludert kjøring, 1 time til forarbeid og 4 timer til etterarbeid, til sammen 18 timer.

Tidligere arkeologiske registreringer

Det er ikke registrert kulturminner i planområdet fra tidligere. I forbindelse med reguleringsplan for Solbakken-Lurdalsveien ble det registrert 5 røyser i 2003 som kunne være gravrøyser. Disse ble imidlertid fjernet av grunneier, og i 2004 ble det gjort en arkeologisk undersøkelse av restene av to av røysene. Det ble da slått fast at røysene var rydningsrøyser fra nyere tid.

Områdebeskrivelse

Området består av mye berg i dagen, men med lommer av løsmasse mellom bergskjærene. SØ-re del av planområdet er det dog mest fjell med tynn vegetasjon. Det vokser for en stor del bartrær i området.

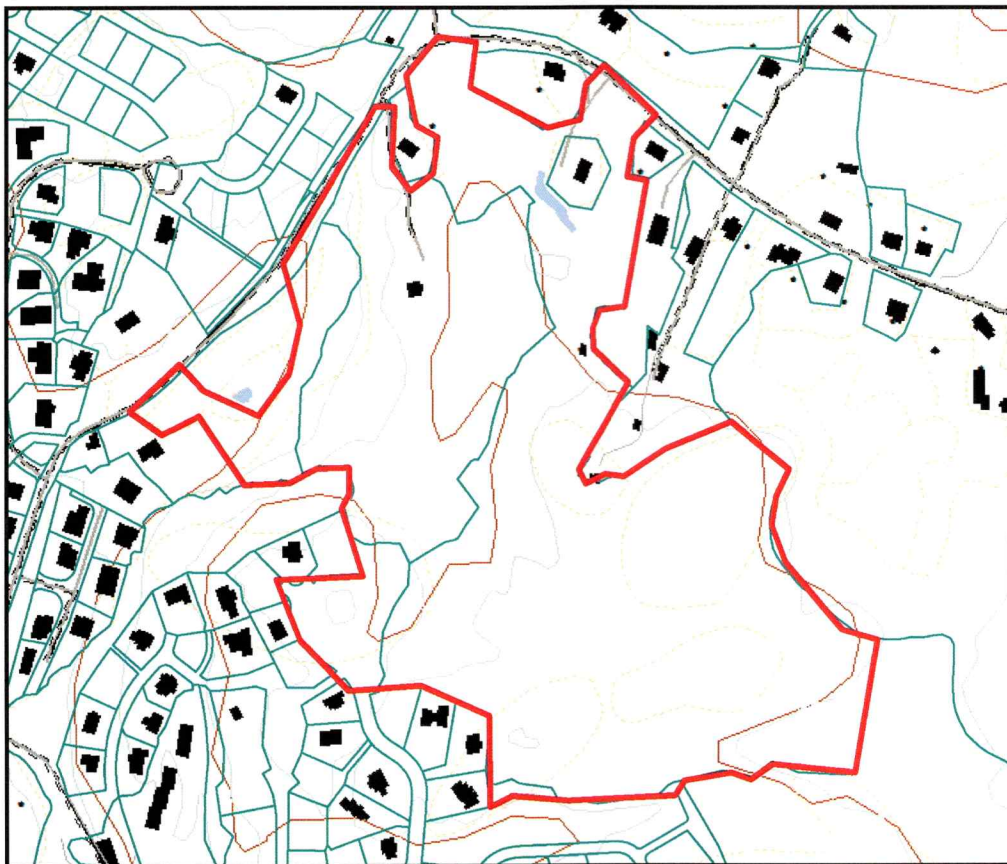

Planområdet innenfor rød markering.

Metode

Det ble sett etter kulturminner som er synlige på markoverflaten.

Registreringer/observasjoner

Det ble ikke registrert automatisk fredete kulturminner innenfor planområdet.

Det ble derimot observert omkring 40 rydningsrøyser/steinstrenger fra nyere tid i planområdets vestre del. Her ligger det rydningsrøyser på hvert eneste bergskjær, og størrelsen på røysene synes å være bestemt av hvor stort bergskjæret er. Lommene med løsmasser mellom bergskjærene er steinfrie. Det er også flere steingjerder enn det som er markert på Økonomisk kartverk i denne delen av planområdet. Rydningsrøysene har etter all sannsynlighet sammenheng med løkkedriften på Kongsberg fra sølvverkstiden.

Det ble også observert en heller i planområdet. Her var det laget en liten mur som avgrenset et området inn mot fjellveggen. Her var det også en bål plass. Stedet har helt klart vært brukt i nyere tid. Stikk med jordbor avslørte ingen kulturlag, verken innenfor muren eller i området utenfor.

Det bør også nevnes at det er en grav/minnestøtte over predikant Netel N. Åshammer på eiendommen 8337/1. Denne ligger i det østligste hjørne av denne eiendommen, og nær plangrensen her.

Lars Groseth

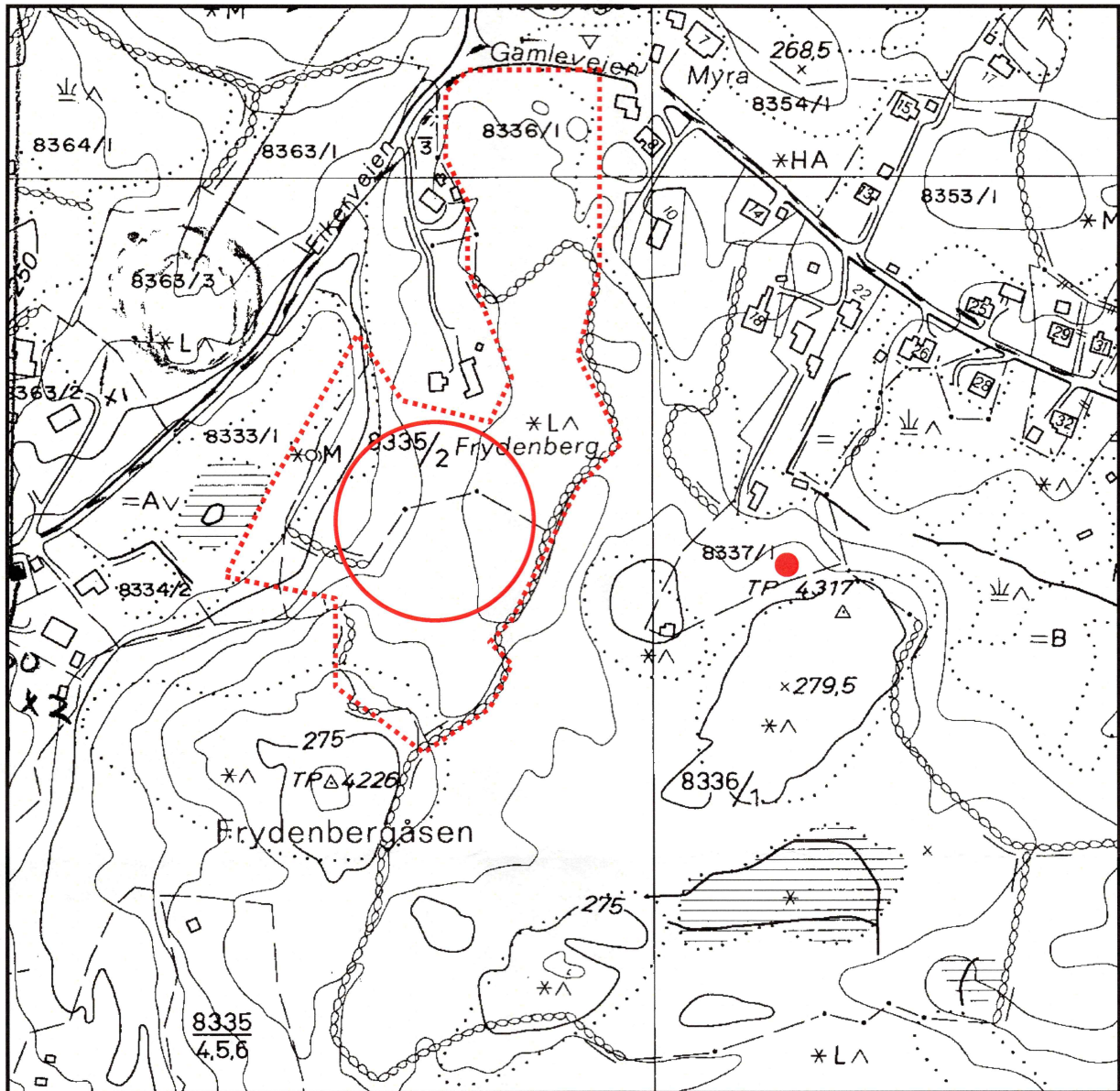

Området markert med stiplet linje inneholder rydningsrøyer/rydningsstrenger og steingjerder. Størst konsentrasjon finnes innenfor sirkelen. Grav/minnestøtte markert med rødt punkt.



Bildene viser deler av området med konsentrasjon av rydningsrøyser/rydningsstrenger.





En av de større rydningsrøysene i området, som det også er kastet ut stein fra.





Steingjerde.



Heller.