



Anne Ribberud

Storgata 8
3611 KONGSBERG

KULTURHISTORISK MUSEUM Universitetet i Oslo	
Saksb. LIGO	Kopi 19 DES. 2005
Ark.: 0604	Dok.nr.: 1
Søkn. 05/21575	

Reguleringsplan for Hindtåsveien Nord 318 R - kulturminneregistrering - Kongsberg kommune

Ovennevnte planområde er nå arkeologisk registrert. Det ble ikke funnet automatisk fredete kulturminner. Vi har derfor ingen merknader til planen. Vi viser for øvrig til vedlagte rapport.

Det bør likevel framgå av kommunens vedtak at dersom det under anleggsarbeidet skulle framkomme automatisk fredete kulturminner, må arbeidet straks stanses og utviklingsavdelingen i fylkeskommunen varsles, jmf. kulturminneloven § 8.2.

I forbindelse med registreringen ble det totalt brukt 4 arbeidstimer à kr 580,- . Faktura på kr. 2.320,- vil bli sendt fra regnskapsseksjonen snarest.

Med hilsen

Inger Liv Gøytil Lund e f
kulturvernleder

Vedlegg:

1 Registreringsrapport

Kopi til:

Kongsberg kommune Postboks 115, 3602 KONGSBERG
Universitetet i Oslo UKM Pb 6762 St. Olavs plass, 0164 OSLO

Lisbeth Kaas Ambrosen Utviklingsavdelingen

Vedlegg 1 / Tilhører
Saksnr. 05/21575 -1

RAPPORT FRA ARKEOLOGISK REGISTRERING

Fylke	Buskerud
Kommune	Kongsberg
Gnr/Bnr, Navn	Hindtåsvn Nord, gnr 8363/5,7,12,13 og gnr 8364/8,9 og del av gnr 8363/3 og 8364/1,3
Saksnr.	05/605
Gjelder	Arkeologisk registrering i forbindelse med igangsetting av reguleringsplan
Kartreferanse	M 711 kart: ØK kart: CD39-5-2
Utført dato	8.11.2005
Utført av	Lars Groseth, arkeolog Utviklingsavdelingen

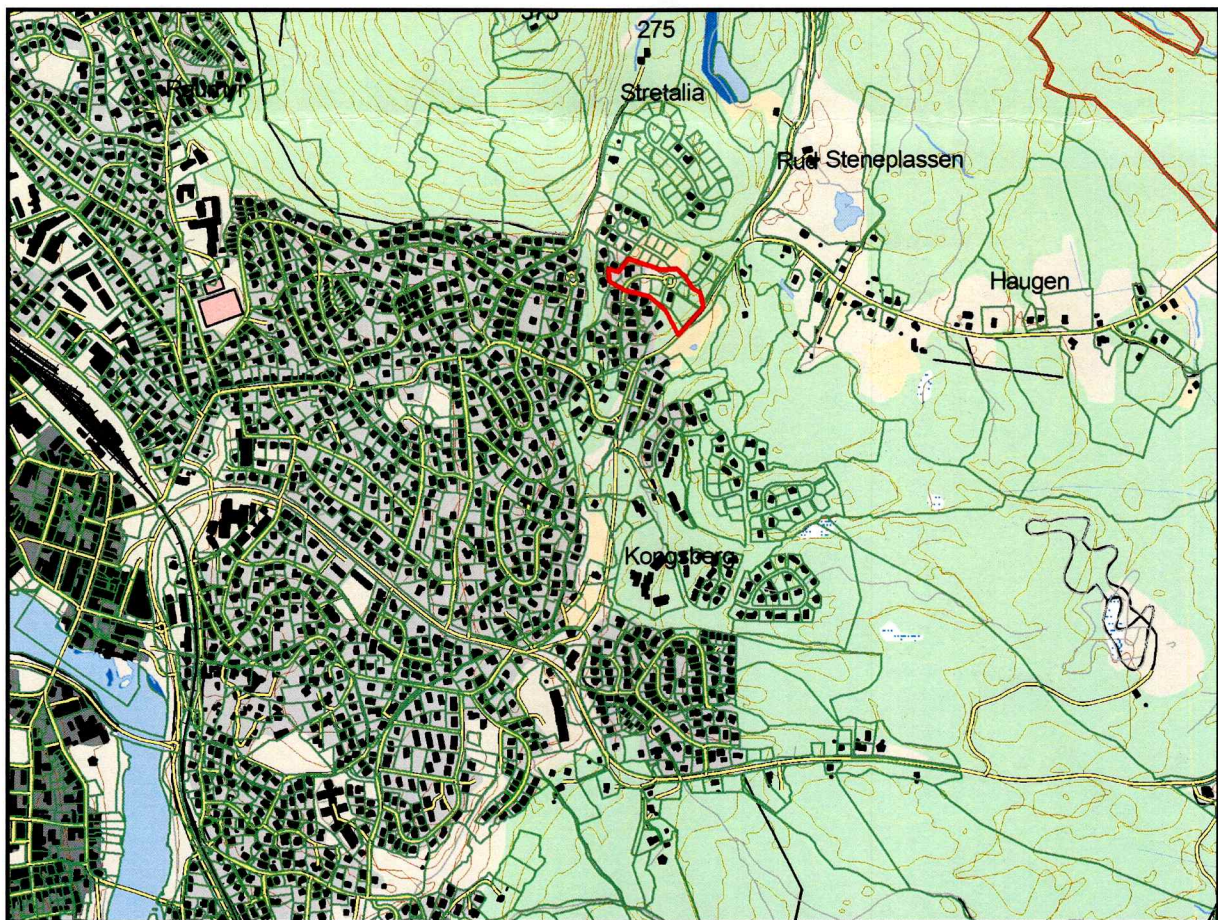

Oversiktskart. Planområdet markert med rødt.

Formål og bakgrunn for undersøkelsen

I forbindelse med varsel om oppstart av reguleringsplanarbeid for Hindtåsvn Nord 318 R, diverse gbnr, Kongsberg kommune ble det foretatt en arkeologisk registrering av planområdet for å avklare om tiltaket vil berøre automatisk fredete kulturminner.

Bemanning og tidsbruk

Registreringen ble gjennomført av Lars Groseth. Det ble brukt 2 timer i felt inkludert kjøring, 1 timer til forarbeid og 1 time til etterarbeid, til sammen 4 timer.

Tidligere arkeologiske registreringer

Deler av planområdet er registrert tidligere i forbindelse med reguleringsplan for Hindtåsen og reguleringsplan for Solbakken-Lurdalsveien. I forbindelse med sistnevnte plan ble det registrert 5 røyser i 2003 som kunne være gravrøyser. Disse ble imidlertid fjernet av grunneier, og i 2004 ble det gjort en arkeologisk undersøkelse av restene av to av røysene. Det ble da slått fast at røysene var rydningsrøyser fra nyere tid.

Områdebeskrivelse

Østre del av planområdet er sørvendt. Her er det mye berg i dagen med lommer av løsmasser mellom bergskjærene. Vestre del av planområdet er vestvendt. Her er det også berg i dagen i et terrassert terreng.

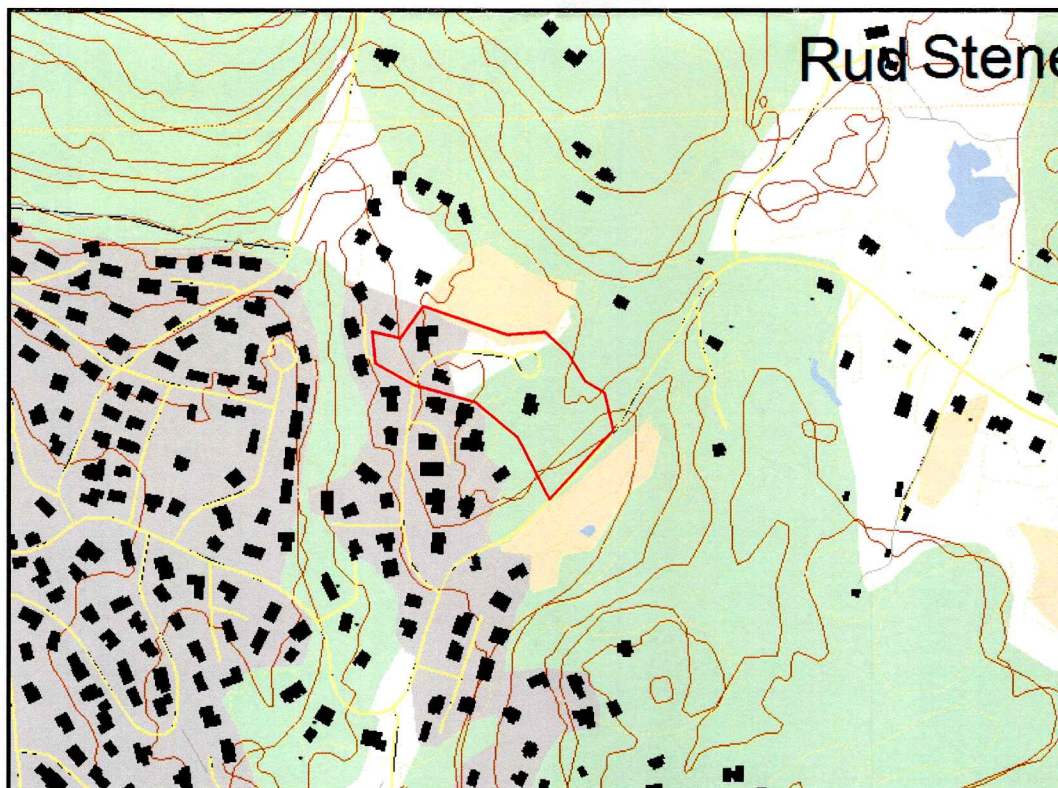

Planområdet innenfor rød markering.

Metode

Det ble sett etter kulturminner som er synlige på markoverflaten.

Registreringer/observasjoner

Det ble ikke registrert automatisk fredete kulturminner innenfor planområdet.

Det ble derimot registrert flere rydningsrøyser fra nyere tid i samme område som de tidligere nevnte utgravde, men også i den vestre delen. Terrassene i den vestre delen synes i stor grad å være dyrkningsterrasser ved at stein var tatt vekk fra flatene og lagt i de vestvendte skråningene. Det synes å være tre dyrkningsterrasser her.

Rydningsrøysene og dyrkningsterrassene har etter all sannsynlighet sammenheng med løkkedriften på Kongsberg fra sølvverkstiden.



Dyrkningsterrasse i den vestre delen av planområdet.

Lars Groseth