



Kongsberg kommune
v/ Plan- og næringstjenesten
Postboks 115
3602 KONGSBERG

ARKIV

UNIVERSITETETS KULTURHISTORISKE MUSEER	
Universitetet i Oslo	
Saksb. L60	Kopi - 8 FEB. 2002
Ark.: 0604	
Saksnr. 02/1868	Dok.nr.: 1

Søndre Spiten traktorveier i Kongsberg kommune - svar på søknad om bygging av landbruksvei

Vi viser til nydyrkingsaken, vår dato den 28.07.2000, det henvises til i denne søknaden.

Vi må opplyse om at selve nydyrkingsplanen ble befart og ikke veien det henvises til i søknaden.

For parsell 1, slik den fremstår i søknaden, er den utenfor det området som nydyrkingsplanen angår.

Våre arkivundersøkelser viser at det likevel ikke finnes opplysninger om forhistoriske eller nyere tids kulturminner der de to parsellene er planlagt bygget.

Dersom det først under arbeidet likevel skulle fremkomme automatisk fredete kulturminner i området, må arbeidet straks stanses og kulturavdelingen varsles, jfr. lov om kulturminner § 8.2.

Telefonnummeret til kulturavdelingen er 32 80 86 60.

Med hilsen

Åse Klundelien e f
fylkeskultursjef

Morten B Histøl
saksbehandler

Kopi til:
Universitetet i Oslo UKM, Oldsaksamlingen Pb 6762 St. Olavs plass, 0164 OSLO



Kongsberg kommune
v/ Plan- og næringstjenesten
Postboks 115
3602 KONGSBERG

ARKIV

UNIVERSITETETS KULTURHISTORISKE MUSEER Universitetet i Oslo		
Sakst. L60	14 FEB. 2002	Kopi
Ark.: 0604		
Saksnr 02/1868	Dok.nr.: 2	

Myre - Tveita i Kongsberg kommune - foreløpig svar på søknad om bygging av landbruksvei

I søknaden fremkommer det at det finnes et kjent automatisk fredet kulturminne ved en av traseene, som det vil bli tatt hensyn til. Det er bra.

Likevel må vi foreta en befaring av begge traseene, da det kan finnes andre typer av automatisk fredete kulturminner der, utenom gravhaugen.

Vår befaring kan tidligst gjennomføres på våren/sommeren i år når marka er snø- og frostfri.

Avtale om befaringen rettes da til kulturavdelingen, på telefonnummer: 32 80 86 60.

Med hilsen

Gent Brønnerud
Åse Klundelien e f
fylkeskultursjef

Morten B Histøl
Morten B Histøl
saksbehandler

Kopi til:
Universitetet i Oslo UKM Pb 6762 St. Olavs plass, 0164 OSLO



**BUSKERUD
FYLKESKOMMUNE**

Kulturavdelingen

Vår saksbehandler
Morten B Histøl, tlf 32808678

Vår dato
25.04.2002

Deres dato
26.03.2002

Vår referanse
02/00138-8
650.813.

Deres referanse
01/01528-005

1 av 1

Kongsberg kommune
v/ Plan- og næringstjenesten
Postboks 115
3602 KONGSBERG

UNIVERSITETETS KULTURHISTORISKE MUSEER		Kopi
Universitetet i Oslo		
Saksb. L60	- 7 MAI 2002	
Ark.: 0604		
Saksnr. 02/1868	Dok.nr.: 3	

KOPI

ARKIV

Kisgruveveien i Kongsberg kommune - foreløpig svar på søknad om opprustning av veianlegg

I følge våre arkiver finnes det kjente kulturminner fra nyere tid langs med denne veien. Når det gjelder automatisk fredete kulturminner har vi ingen opplysninger om slike.

Vi må gjennomføre befaringen av traseen, spesielt de første to hundre meterne ved riksveien, der det skal bredde/utvides og der massetakene skal anlegges, før vi kan ta endelig stilling til søknaden. Dette er områder som kan avdekke både automatisk fredete og nyere tids kulturminner.

Vår befaring kan foretas til sommeren eller høsten i år.

Avtale om befaringen rettes til vår avdeling via telefonnummer 32 80 86 60.

Med hilsen

Ase Klundelien e f
fylkeskultursjef

Morten B Histøl
saksbehandler

Kopi til:
Turid Kolstadløkken Her,,
Universitetet i Oslo UKM Pb 6762 St. Olavs plass, 0164 OSLO

POST ADRESSERES TIL AVDELINGEN - IKKE TIL ENKELTPERSONER

Postadresse
BUSKERUD FYLKESKOMMUNE
Fylkeshuset
N-3020 Drammen

Besøksadresse
Hauges gate 89
E-postadresse

Telefon
32 80 85 00

Telefaks
32808672

Bankkonto
2200.07.13523
Foretaksregisteret
NO 964 951 373



**BUSKERUD
FYLKESKOMMUNE**

Kulturavdelingen

Vår saksbehandler
Morten B Histøl, tlf 32808678

Vår dato
15.05.2002

Deres dato
11.04.2002

Vår referanse
02/00138-11
650.813.

Deres referanse
02/00779-003

1 av 1

Kongsberg kommune
v/ Plan- og næringstjenesten
Postboks 115
3602 KONGSBERG

UNIVERSITETETS KULTURHISTORISKE MUSEER		Universitetet i Oslo	
Saksb	24 MAI 2002	Kopi	
LGU			
Ark.	0604		
Saksnr.	02/1868	Dok.nr.:	4

Annemyrveien (Vegl 98-01T) i Kongsberg kommune - foreløpig svar på bygging av landbruksvei

I følge våre arkiver finnes det flere kjente kulturminner registrert i nærheten av og omtrent i samme høydedrag som der traseen er planlagt bygget. Det finnes likevel ingen opplysninger om fredete kulturminner i selve traseen.

Vi anser området likevel som interessant.

Før vi kan ta endelig stilling til søknaden, må vi foreta en befarings av traseen.

Avtale om befaringsen må skje via vårt telefonnummer 32 80 86 60.

Med hilsen

Åse Klundelien e f
fylkeskultursjef

Morten B Histøl
saksbehandler

Kopi til:

Universitetet i Oslo UKM, Oldsaksamlingen Pb 6762 St. Olavs plass, 0164 OSLO

POST ADRESSERES TIL AVDELINGEN - IKKE TIL ENKELTPERSONER

Postadresse
BUSKERUD FYLKESKOMMUNE
Fylkeshuset
N-3020 Drammen

Besøksadresse
Hauges gate 89
E-postadresse

Telefon
32 80 85 00

Telefaks
32808672

Bankkonto
2200 07 13523
Foretaksregisteret
NO 964 951 373



**BUSKERUD
FYLKESKOMMUNE**

Kulturavdelingen

Vår saksbehandler
Morten B Histøl, tlf 32808678

Vår dato
05.06.2002

Deres dato
24.05.2002

ARKIV

1 av 1

Vår referanse
02/00138-16
650.813.

Deres referanse
02/002519-002

Kongsberg kommune
v/ Plan- og næringstjenesten
Postboks 115
3602 KONGSBERG

UNIVERSITETETS KULTURHISTORISKE MUSEER		
Universitetet i Oslo		
Saksb. LGU	12 JUNI 2002	Kopi
Ark.: 0604		
Saksnr. 02/1868		Dok.nr.: 5

Maurtua taktorveg i Kongsberg kommune - svar på søknad om bygging av landbruksvei

Våre arkivundersøkelser viser at det ikke finnes kjente kulturminner fra forhistorisk eller nyere tid innenfor området som blir direkte berørt av veiutbyggingen.

Vi gjør oppmerksom på at det likevel kan finnes fredete kulturminner i området. Slike kulturminner kan for eksempel være ulike typer fangstanlegg, kullgroper, milebunner, jernvinneanlegg, boplasser, røyser, gamle veifar og gamle steingjerder. I de fleste tilfeller er slike kulturminner synlige. Inngrep i marka kan avdekke indikatorer på automatisk freda kulturminner under markens overflate. De vanligste indikatorene i så måte er kullkonsentrasjoner og jernslag.

Dersom det først under arbeidet likevel skulle fremkomme automatisk fredete kulturminner i området, må arbeidet straks stanses og kulturavdelingen varsles, jfr. lov om kulturminner § 8.2.

Telefonnummeret til kulturavdelingen er 32 80 86 60.

Med hilsen

Åse Klundelien e f
fylkeskultursjef

Morten B Histøl
saksbehandler

Kopi til:
Universitetet i Oslo UKM, Oldsaksamlingen Pb 6762 St. Olavs plass, 0164 OSLO

POST ADRESSERES TIL AVDELINGEN - IKKE TIL ENKELTPERSONER

Postadresse
BUSKERUD FYLKESKOMMUNE
Fylkeshuset
N-3020 Drammen

Besøksadresse
Hauges gate 89
E-postadresse

Telefon
32 80 85 00

Telefaks
32808672

Bankkonto
2200.07.13523
Foretaksregisteret
NO 964 951 373



**BUSKERUD
FYLKESKOMMUNE**

Kulturavdelingen

Vår saksbehandler
Morten B Histøl, tlf 32808678

Vår dato
06.06.2002

Deres dato

ARKIV

1 av 1

Vår referanse
02/00138-12
650.813.

Deres referanse
02/00138-8 og 01/01528-
005

Kongsberg kommune
v/ Plan- og næringstjenesten
Postboks 115
3602 KONGSBERG

ARKIV

UNIVERSITETETS KULTURHISTORISKE MUSEUM Universitetet i Oslo		
Saksb. LGU	13 JUNI 2002	Kopi
Ark.: 0604		
Saksnr. 02/1868	Dok.nr.: 6	

Kisgruveveien i Saggrenda i Kongsberg kommune - svar på gjennomført befarings av landbruksvei

Vi viser til vår felles befarings, den 22.05.2002.

I de områdene som skulle utnyttes til massetak og snuplass, ble det under befaringsen, ikke registrert automatisk fredete kulturminner.

I følge planen er det avmerket en alternativ trasé, for avkjøring fra E 134. I dette område, som i dag fungerer som innhegning for hester, ble det registrert en røys. Denne røysen kan enten være automatisk fredet eller nyere tids kulturminne. Selve røysen ligger ca. 40 meter sør for E 134 og omtrent like mye vest for Kisgruveveien. Ut fra den planlagte traseen, ser det ikke ut til at traseen vil berøre røysen med hensyn til vernesonen på 5 meter fra røysens synlige ytterkant. Se vedlegg 1.

Dersom det først under arbeidet likevel fremkommer automatisk fredete kulturminner i traseen, må arbeidet straks stanses og kulturavdelingen varsles, jfr. lov om kulturminner § 8.2.

Telefonnummeret til kulturavdelingen er 32 80 86 60.

Med hilsen

Ase Klundelien
Ase Klundelien e f
fylkeskultursjef

Morten B Histøl
Morten B Histøl
saksbehandler

Vedlegg:

1 Reg.skjema og kart over reg. røys

Kopi til:

Turid Kolstadløkken

Universitetet i Oslo UKM, Oldsaksamlingen

Her,

Pb 6762 St. Olavs plass, 0164 OSLO

POST ADRESSERES TIL AVDELINGEN - IKKE TIL ENKELTPERSONER

Postadresse
BUSKERUD FYLKESKOMMUNE
Fylkeshuset
N-3020 Drammen

Besøksadresse
Hauges gate 89
E-postadresse

Telefon
32 80 85 00

Telefaks
32808672

Bankkonto
2200 07 13523
Foretaksregisteret
NO 964 951 373

AUTOMATISK FREDETE KULTURMINNER

Fylke: Buskerud Kommune: Kongsberg Regnr 0

Gnr 108 Gård:
Bnr 31 Bruk:
Gnr 108 Gård:
Bnr 34 Bruk:

Flyfot R-x-nr: X1 Lokalitet Saggrenda

Øk-kart CD 038-5-1 Hoh: 195

Fornminnets-art Røys/gravrøys Ant: 1 Alder: JA/MA/NT

Fornminnets-art Ant: 0

Eieradresse

Reg.ved Morten Histøl 22.05.02

Terrengets art:

Flatt terreng ved europavei 134 og krysset for Kisgruveveien, på Saggrenda i Kongsberg kommune. Røysen er lokalisert ute på et hesteområde. Der står stedvis klynger av løvtrær. På selve røysen er det også noen løvtrær. S for røysen er en eldre dam, som nå er mer myr enn dam, dvs delvis gjengrodd. Det er ikke mye bunnvegetasjon rundt røysen; er nedtråkket av hestene som beiter der.

Orienteringsoppgave

Røysen ligger i et jordbruksområde, ca. 40m V for Kisgruveveien og ca. 40m S for E

Art/utstrekning

Beskrivelse

Røysen har vi kalt for X1. Denne røysen har oval form. Det ligger tre- fire større steiner blant nevestore steiner i røysen. Jeg vil si at den ser kjegleformet ut med topp. Den måler 4 meter i lengde i nordsydlig retning og målt øst mot vest fra toppen av røysen til ytterkant ca. 2,40 meter og for vest mot øst, der topp til ytterkant ca. 2,70 meter. Det kan se ut som om denne haugen ligger på en bergflate, men har tydelig nevestore stein helt ned mot bakkenivå. Det ble konstatert ved bruk av jordborr. I haugen står flere små trær/løvtrær. Det var vanskelig å få målt røysens størrelse. Likevel ble det tatt mål av tilnærmet høyde, målt fra toppen av røysen, horisontalt med bakkenivå. Høyden måler ca. 0,80 meter. Det ble foretatt avfotografering av røysen i vest, nord og i øst.

Tradisjon

Litteratur Buskerud fylkeskommune,
kulturavdelingen;
"Kisgruveveien", Saggrenda i
Kongsberg kommune.
Ombygging av landbruksvei.

Fotonr

Pr.sj.nr: 02/00138-8

ØK-kartutsnitt: CDO38-5-1

x1 (Røys/gaas røys)

Grn.: 108, bnr.: 310934

Kommune: Kongsvær

534

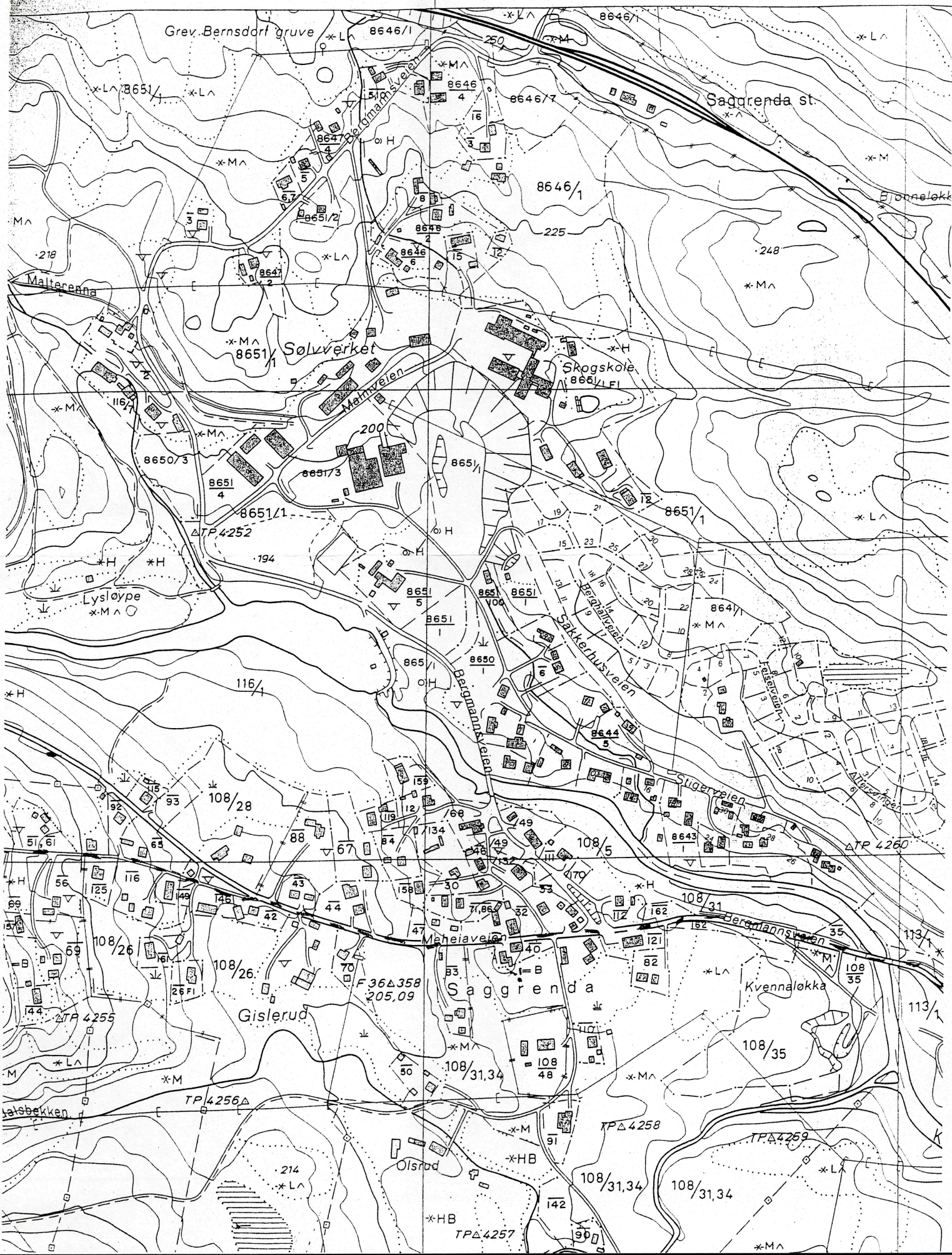



BUSKERUD FYLKESKOMMUNE

Kulturavdelingen

Vår saksbehandler
Morten B Histøl, tlf 32808678

Vår dato
11.06.2002

Deres dato

1 av 1

Vår referanse
02/00138-15
650.813.

Deres referanse
02/00138-5 650.813. og
02/00301 -002

Kongsberg kommune
v/ Plan- og næringstjenesten
Postboks 115
3602 KONGSBERG

UNIVERSITETETS KULTURHISTORISKE MUSEER Universitetet i Oslo		
Saksb. L6U	17 JUNI 2002	Kopi
Ark.: 0609		
Saksnr. 02/1368	Dok.nr.: 7	

Myre - Tveita i Kongsberg kommune - svar på gjennomført befaring av landbruksvei

Vi viser til vår felles befaring den 03.06.02.

Den første delen av traseen er planlagt bygget over dyrket mark som er på østsiden av gårdsanlegget, og inn over veien til hytta i skogkanten, anser vi det som lite sannsynlig at det finnes automatisk fredete kulturminner der.

I den siste delen, som starter ved utkanten av skogen der hytta står og går forbi gravhaugen, opplyste grunneier at veien likevel ikke skal bygges. Dersom denne delen likevel skal bygges, må vi få saken på nytt, som ny sak, for å eventuelt befare denne delen.

Når arbeidet med veianlegget kommer i gang og det likevel viser seg å fremkomme automatisk fredete kulturminner i traséen, må dette arbeidet straks stanses og kulturavdelingen varsles, jfr. lov om kulturminner § 8.2.

Telefonnummeret til kulturavdelingen er 32 80 86 60 .

Med hilsen

Åse Klundelien e f
fylkeskultursjef

Morten B Histøl
saksbehandler

Kopi til:
Universitetet i Oslo UKM, Oldsaksamlingen Pb 6762 St. Olavs plass, 0164 OSLO

POST ADRESSERES TIL AVDELINGEN - IKKE TIL ENKELTPERSONER

Postadresse
BUSKERUD FYLKESKOMMUNE
Fylkeshuset
N-3020 Drammen

Besøksadresse
Hauges gate 89
E-postadresse

Telefon
32 80 85 00

Telefaks
32808672

Bankkonto
2200.07.13523
Foretaksregisteret
NO 964 951 373



**BUSKERUD
FYLKESKOMMUNE**

Kulturavdelingen

Vår saksbehandler
Morten B Histøl, tlf 32808678

Vår dato
20.06.2002

Deres dato

Vår referanse
02/00138-19
650.813.

Deres referanse
02/00779-003 og
02/00138-11 650.813.

1 av 1

Kongsberg kommune
v/ Plan- og næringstjenesten
Postboks 115
3602 KONGSBERG

UNIVERSITETETS KULTURHISTORISKE MUSEUM Universitetet i Oslo	
Saksb. LEU	Kopi 27 JUNI 2002
Ark.: 0604	
Saksnr. 02/1868	Dok.nr.: 8

Annemyrveien (Vegl 98 - 01T) i Kongsberg kommune - svar på gjennomført befaringsav landbruksvei

Vi viser til vår felles befaringsav den 03.06.02.

I et skogholt, nord for "Borgehovet", ble det under denne befaringsav oppdaget neve - store stein i skogbunnen. De utgjorde ikke noen klare skiller, slik at de kunne oppfattes å være gravrøys, men dette så mer ut som naturdannelser, da det lå mye slike stein utover i skogholtet. Det ble av grunneier påvist en samling stein, som kunne antas å være en gravrøys. Denne samlingen er mer sannsynlig en markering av grensen mellom de tre eiendommene vi kan se markeringen av på sakens økonomiske kart. Den nye traséen ser likevel ikke ut til å komme i konflikt med denne markeringen.

I den øvre del av traséen ble det heller ikke registrert automatisk fredete kulturminner.

Dersom det først under arbeidet likevel fremkommer automatisk fredete kulturminner i området, må arbeidet straks stanses og kulturavdelingen varsles, jfr. lov om kulturminner § 8.2.

Telefonnummeret til kulturavdelingen er 32 80 86 60.

Med hilsen

Åse Klundelien e f
fylkeskultursjef

Morten B Histøl
saksbehandler

Vedlegg:

1 Kopi av ØK - kart fra saken.

Kopi til:

Universitetet i Oslo UKM, Oldsaksamlingen Pb 6762 St. Olavs plass, 0164 OSLO

POST ADRESSERES TIL AVDELINGEN - IKKE TIL ENKELTPERSONER

Postadresse
BUSKERUD FYLKESKOMMUNE
Fylkeshuset
N-3020 Drammen

Besøksadresse
Hauges gate 89
E-postadresse

Telefon
32 80 85 00

Telefaks
32808672

Bankkonto
2200.07.13523
Foretaksregisteret
NO 964 951 373



Vår saksbehandler
Morten B Histøl, tlf 32808678

Vår dato
27.09.2002

Deres dato
17.09.2002

Vår referanse
02/00138-29
650.813.

Deres referanse
02/04263-002

Kongsberg kommune
v/ Plan- og næringstjenesten
Postboks 115
3602 KONGSBERG

ARKIV

UNIVERSITETETS KULTURHISTORISKE MUSEER Universitetet i Oslo		
Saksb. L&V	- 8 OKT. 2002	Kopi
Ark.: 0604		
Saksnr. 02/1868	Dok.nr.: 9	

Omholtseter traktorvei - Kongsberg kommune - Svar på søknad om ombygging av landbruksvei

Våre arkivundersøkelser viser at det ikke finnes kjente kulturminner fra forhistorisk eller nyere tid innenfor området som blir direkte berørt av veiutbyggingen.

Vi gjør oppmerksom på at det likevel kan finnes fredete kulturminner i området. Slike kulturminner kan for eksempel være ulike typer fangstanlegg, kullgroper, milebunner, jernvinneanlegg, boplasser, røyser, gamle veifar og gamle steingjerder. I de fleste tilfeller er slike kulturminner synlige. Inngrep i marka kan avdekke indikatorer på automatisk freda kulturminner under markens overflate. De vanligste indikatorene i så måte er kullkonsentrasjoner og jernslag.

Dersom det først under arbeidet likevel skulle fremkomme automatisk fredete kulturminner i området, må arbeidet straks stanses og kulturavdelingen varsles, jfr. lov om kulturminner § 8.2.

Telefonnummeret til kulturavdelingen er 32 80 86 60.

Med hilsen

Inger Liv Gøytal Lund e f
kulturvernleder

Morten B Histøl
saksbehandler

Kopi til:

Universitetet i Oslo UKM, Oldsaksamlingen · Pb 6762 St. Olavs plass, 0164 OSLO

POST ADRESSERES TIL AVDELINGEN - IKKE TIL ENKELTPERSONER

Postadresse
BUSKERUD FYLKESKOMMUNE
Fylkeshuset
N-3020 Drammen

Besøksadresse
Hauges gate 89
E-postadresse
Postmottak@bfk.no

Telefon
32 80 85 00

Telefaks
32808672

Bankkonto
2200 07 13523
Foretaksregisteret
NO 964 951 373



**BUSKERUD
FYLKESKOMMUNE**

Kulturavdelingen

Vår saksbehandler
Morten B Histøl, tlf 32808678

Vår dato
18.10.2002

Deres dato
14.10.2002

Vår referanse
02/00138-32
650.813.

Deres referanse
02/04559-002

1 av 1

Kongsberg kommune
v/ Plan- og næringstjenesten
Postboks 115
3602 KONGSBERG

ARKIV

UNIVERSITETETS KULTURHISTORISKE MUSEER Universitetet i Oslo		
Saksb. Lw	25 OKT. 2002	Kopi
Ark.: 0604		
Saksnr. 02/1868	Dok nr.: 10	

Elveveien - Kongsberg kommune - Svar på søknad om ombygging av landbruksvei

Våre arkivundersøkelser viser at det ikke finnes kjente kulturminner fra forhistorisk eller nyere tid innenfor området som blir direkte berørt av ombyggingen.

Vi gjør oppmerksom på at det likevel kan finnes fredete kulturminner i området. Slike kulturminner kan for eksempel være ulike typer fangstanlegg, kullgroper, milebunner, jernvinneanlegg, boplasser, røyser, gamle veifar og gamle steingjerder. I de fleste tilfeller er slike kulturminner synlige. Inngrep i marka kan avdekke indikatorer på automatisk freda kulturminner under markens overflate. De vanligste indikatorene i så måte er kullkonsentrasjoner og jernslag.

Dersom det først under arbeidet likevel skulle fremkomme automatisk fredete kulturminner i området, må arbeidet straks stanses og kulturavdelingen varsles, jfr. lov om kulturminner § 8.2.

Telefonnummeret til kulturavdelingen er 32 80 86 60.

Med hilsen

Inger Liv Gøytil Lund e f
kulturvernleder

Morten B Histøl
saksbehandler

Kopi til:

Universitetet i Oslo UKM, Oldsaksamlingen Pb 6762 St. Olavs plass, 0164 OSLO

POST ADRESSERES TIL AVDELINGEN - IKKE TIL ENKELTPERSONER

Postadresse
BUSKERUD FYLKESKOMMUNE
Fylkeshuset
N-3020 Drammen

Besøksadresse
Hauges gate 89
E-postadresse
Postmottak@bfk.no

Telefon
32 80 85 00

Telefaks
32808672

Bankkonto
2200.07.13523
Foretaksregisteret
NO 964 951 373



Kongsberg kommune
v/ Plan- og næringstjenesten
Postboks 115
3602 KONGSBERG

ARKIV

UNIVERSITETETS KULTURHISTORISKE MUSEER		Universitetet i Oslo	
Saksb.	L6U	31 OKT. 2002	Kopi
Ark.:	0604		
Saksnr.	02/1868	Dok.nr.:	11

Gjøvaveien - Kongsberg kommune - svar på søknad om opprusting av landbruksvei

Våre arkivundersøkelser viser at det ikke finnes kjente kulturminner fra forhistorisk eller nyere tid innenfor området som blir direkte berørt av veiutbyggingen.

Vi gjør oppmerksom på at det likevel kan finnes fredete kulturminner i området. Slike kulturminner kan for eksempel være ulike typer fangstanlegg, kullgroper, milebunner, jernvinneanlegg, boplasser, røyser, gamle veifar og gamle steingjerder. I de fleste tilfeller er slike kulturminner synlige. Inngrep i marka kan avdekke indikatorer på automatisk freda kulturminner under markens overflate. De vanligste indikatorene i så måte er kullkonsentrasjoner og jernslag.

Dersom det først under arbeidet likevel skulle fremkomme automatisk fredete kulturminner i området, må arbeidet straks stanses og kulturavdelingen varsles, jfr. lov om kulturminner § 8.2.

Telefonnummeret til kulturavdelingen er 32 80 86 60.

Med hilsen

Inger Liv Gøytil Lund e f
kulturvernleder

Morten B Histøl
saksbehandler

Kopi til:

Universitetet i Oslo UKM, Oldsaksamlingen Pb 6762 St. Olavs plass, 0164 OSLO

POST ADRESSERES TIL AVDELINGEN - IKKE TIL ENKELTPERSONER

Postadresse
BUSKERUD FYLKESKOMMUNE
Fylkeshuset
N-3020 Drammen

Besøksadresse
Hauges gate 89
E-postadresse
Postmottak@bik.no

Telefon
32 80 85 00

Telefaks
32808672

Bankkonto
2200.07.13523
Foretaksregisteret
NO 964 951 373