



Kongsberg kommune
Postboks 115
3602 KONGSBERG

ARKIV

UNIVERSITETETS KULTURHISTORISKE MUSEER	
Universitetet i Oslo	
Saksb.	Kopi
60	11 JAN. 2001
Ark:	0604
Saksnr.	Dok.nr.:
01/598	1

Søknad om bygging av landbruksvei - Pyttseterveien, div. gnr/bnr, Kongsberg kommune. Kulturmineregistreringer utført.

Ovennevnte veitrasè ble befart 11.12.2000 av Geir Noddeland Dyrnæs.

Det ble ikke funnet automatisk fredete kulturminner eller nyere tids kulturminner ved befaringen.

Vi har følgelig ingen andre merknader enn at dersom det under anleggsarbeidet skulle dukke opp automatisk fredete kulturminner, må arbeidet straks stanses og kulturavdelingen i Buskerud fylkeskommune varsles, jf. kulturminneloven § 8.2.

Med hilsen

Åse Klundelien
fylkeskultursjef

Geir Noddeland Dyrnæs
saksbehandler, kultur

Vedlegg:

1 Øk- blader CG 036-5-1 / CG 036-5-2 m/ trasè.

Kopi med vedlegg til:

Kulturavdelingen, her
Universitetet i Oslo UKM Pb 6762 St. Olavs plass, 0164 OSLO

POST ADRESSERES TIL AVDELINGEN - IKKE TIL ENKELTPERSONER

Postadresse
BUSKERUD FYLKESKOMMUNE
Fylkeshuset
N-3020 Drammen

Besøksadresse
Hauges gate 89
E-postadresse

Telefon
32 80 85 00

Telefaks
32808672

Bankkonto
2200.07.13523
Foretaksregisteret
NO 964 951 373

PYTTESETERVEIEN - OLE PYTTE

KONGBERG V. DIV GNR/DNR.
Søknad om opprusting av skogsbilvei

Målestokk 1:5000

Dato: 31/10/2000
VED. 566
1 av 1



STFOLD

Buern

Tr. Buern

563,94

Buern 63/2

500

33/5

Pyttesetra

KONGBERG VESTFOLD
BUSKERUD

Vesdammen

Højerveien

Lyaråsen

Hølasetra

Pyttbekken

Stikkveier

Høyror

Gjoff

CG 036-5-2
CG 036-5-1

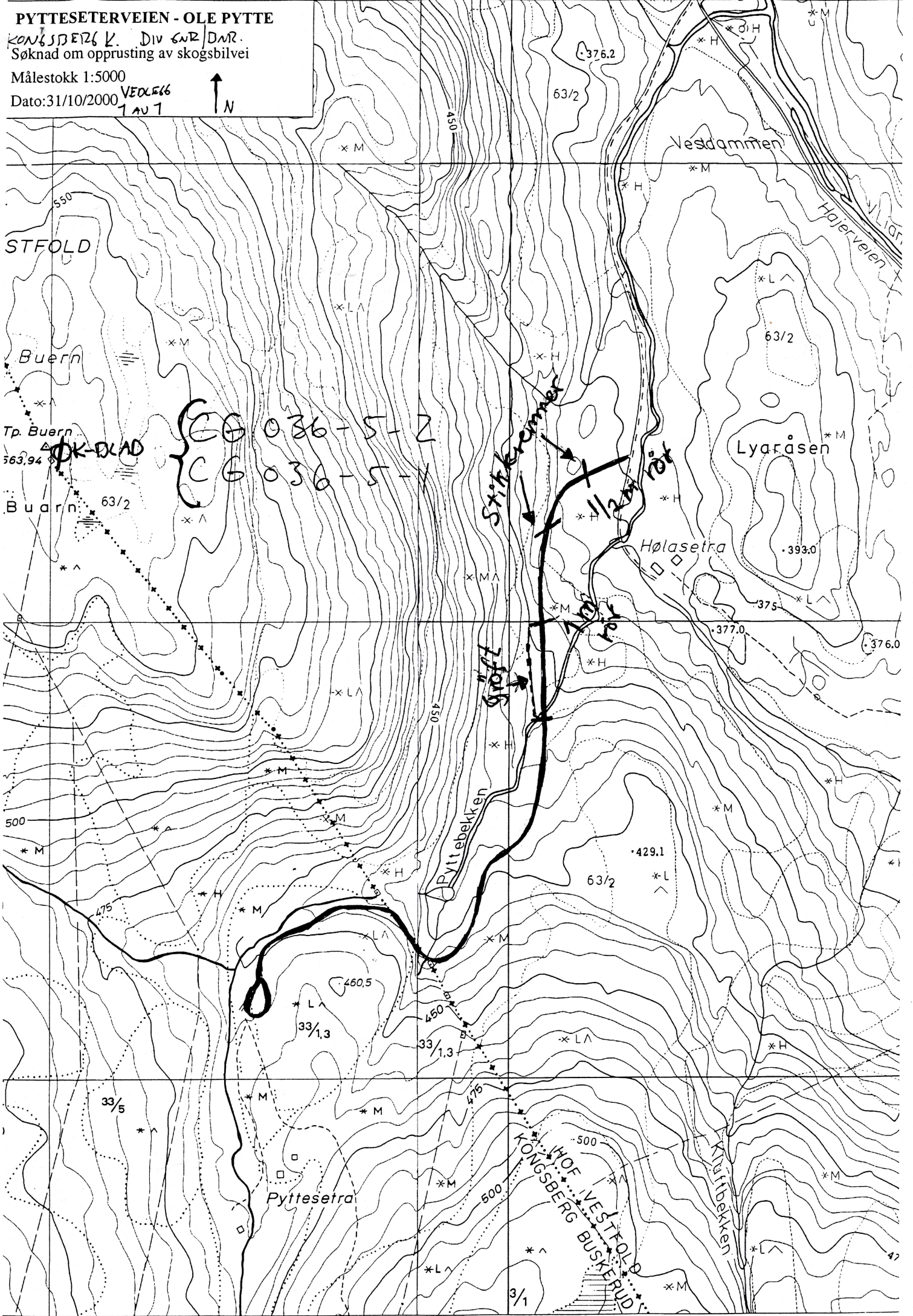



Kongsberg kommune
Plan- og næringstjenesten
Postboks 115
3602 KONGSBERG

ARKIV

UNIVERSITETETS KULTURHISTORISKE MUSEER Universitetet i Oslo		
Saksb.	22 JAN. 2001	Kopi
Ark:	0604	
Saksnr.	01/598	Dok.nr.: 2

Svar på søknad om bygging av landbruksvei - Sommerstad tømmerlegge i Kongsberg kommune

Denne planen er befart 27.06.00 av Lars Groseth og Dag Simenstad.

Det ble ikke funnet automatisk freda kulturminner under denne befaringen.

Dersom det først under veiutbyggingen likevel skulle fremkomme automatisk freda kulturminner eller indikatorer på slike, må arbeidet straks stanses og kulturavdelingen varsles, jfr. Lov om kulturminner § 8.2.

Telefonnummeret er 32 80 86 60.

Med hilsen

Kjent Børre Hultbøke
for
Åse Klundelien e f
fylkeskultursjef

Morten B Histøl
Morten B Histøl
saksbehandler

Kopi til:

Universitetet i Oslo UKM, Oldsaksamlingen Pb 6762 St. Olavs plass, 0164 OSLO

POST ADRESSERES TIL AVDELINGEN - IKKE TIL ENKELTPERSONER



Kongsberg kommune
Plan- og næringstjenesten
Postboks 115
3602 KONGSBERG

ARKIV

UNIVERSITETETS KULTURHISTORISKE MUSEER Universitetet i Oslo		
Saksb.	21 MAR 2001	Kopi
Ark.: 0604		
Saksnr. 01/598		Dok.nr.: 3

Svar på søknad om bygging av landbruksvei - Fiskeløs traktorvei i Kongsberg kommune

Våre arkivundersøkelser viser at det ikke finnes kjente kulturminner fra forhistorisk eller nyere tid innenfor området som blir direkte berørt av veiutbyggingen.

Vi gjør oppmerksom på at det likevel kan finnes freda kulturminner i området. Slike kulturminner kan for eksempel være ulike typer fangstanlegg, kullgroper, milebunner, jernvinneanlegg, boplasser, røyser, gamle veifar og gamle steingjerder. I de fleste tilfeller er slike kulturminner synlige. Inngrep i marka kan avdekke indikatorer på automatisk freda kulturminner under markens overflate. De vanligste indikatorene i så måte er kullkonsentrasjoner og jernslag.

Dersom det først under arbeidet skulle fremkomme automatisk freda kulturminner, må arbeidet straks stanses og kulturavdelingen varsles, jfr. lov om kulturminner § 8.2.

Telefonnummeret til kulturavdelingen er 32 80 86 60.

Med hilsen

Åse Klundelien e f
fylkeskultursjef

Morten B Histøl
saksbehandler

Kopi til:

Universitetet i Oslo UKM, Oldsaksamlingen Pb 6762 St. Olavs plass, 0164 OSLO

POST ADRESSERES TIL AVDELINGEN - IKKE TIL ENKELTPERSONER



**BUSKERUD
FYLKESKOMMUNE**

Kulturavdelingen

Vår saksbehandler
Morten B Histøl, tlf 32808678

Vår dato
28.05.2001

Deres dato
15.05.2001

Vår referanse
99/00054-71
650.813.

Deres referanse
01/01572-002

1 av 1

Kongsberg kommune
v/ Plan- og næringstjenesten
Postboks 115
3602 KONGSBERG

ARKIV

UNIVERSITETETS KULTURHISTORISKE MUSEER	
Universitetet i Oslo	
Saksb. L60	Kopi - 1 JUNI 2001
Ark.: 0604	
Saksnr. 01/598	Dok.nr.: 4

Svar på søknad om bygging av skogsbilvei - Brånabekkveien - Meheia - Kongsberg kommune

Våre arkivundersøkelser viser at det ikke finnes kjente kulturminner fra forhistorisk eller nyere tid innenfor området som blir direkte berørt av veiutbyggingen.

Vi gjør oppmerksom på at det likevel kan finnes freda kulturminner i området. Slike kulturminner kan for eksempel være ulike typer fangstanlegg, kullgroper, milebunner, jernvinneanlegg, boplasser, røyser, gamle veifar og gamle steingjerder. I de fleste tilfeller er slike kulturminner synlige. Inngrep i marka kan avdekke indikatorer på automatisk freda kulturminner under markens overflate. De vanligste indikatorene i så måte er kullkonsentrasjoner og jernslag.

Dersom det først under arbeidet skulle fremkomme automatisk freda kulturminner, må arbeidet straks stanses og kulturavdelingen varsles, jfr. lov om kulturminner § 8.2.

Telefonnummeret til kulturavdelingen er 32 80 86 60.

Med hilsen

²

Åse Klundelien e f
fylkeskultursjef

Morten B Histøl
saksbehandler

Kopi til:

Universitetet i Oslo UKM, Oldsaksamlingen Pb 6762 St. Olavs plass, 0164 OSLO

POST ADRESSERES TIL AVDELINGEN - IKKE TIL ENKELTPERSONER

Postadresse
BUSKERUD FYLKESKOMMUNE
Fylkeshuset
N-3020 Drammen

Besøksadresse
Hauges gate 89
E-postadresse

Telefon
32 80 85 00

Telefaks
32808672

Bankkonto
2200.07.13523
Foretaksregisteret
NO 964 951 373



UNIVERSITETETS KULTURHISTORISKE MUSEER Universitetet i Oslo	
Saksb.	Kopi
66	31 JULI 2001
Ark:	0609
Saksnr. 01/598	Dok.nr.: 5

Kongsberg kommune
Plan- og Næringsstjenesten
Postboks 115
3602 KONGSBERG

ARKIV

Svar på søknad om bygging av landbruksvei - Såtvedtåsveien - Kongsberg kommune

Våre arkivundersøkelser viser at det ikke finnes kjente kulturminner fra forhistorisk eller nyere tid innenfor området som blir direkte berørt av veiutbyggingen.

Vi gjør oppmerksom på at det likevel kan finnes freda kulturminner i området. Slike kulturminner kan for eksempel være ulike typer fangstanlegg, kullgroper, milebunner, jernvinneanlegg, boplasser, røyser, gamle veifar og gamle steingjerder. I de fleste tilfeller er slike kulturminner synlige. Inngrep i marka kan avdekke indikatorer på automatisk freda kulturminner under markens overflate. De vanligste indikatorene i så måte er kullkonsentrasjoner og jernslag.

Dersom det først under arbeidet skulle fremkomme automatisk freda kulturminner, må arbeidet straks stanses og kulturavdelingen varsles, jfr. lov om kulturminner § 8.2.

Telefonnummeret til kulturavdelingen er 32 80 86 60.

Med hilsen

Inger Liv Gjølil Lund
for Åse Klundelien e f
fylkeskultursjef

Morten B Histøl
Morten B Histøl
saksbehandler

Kopi til:

Universitetet i Oslo UKM, Oldsaksamlingen Pb 6762 St. Olavs plass, 0164 OSLO

POST ADRESSERES TIL AVDELINGEN - IKKE TIL ENKELTPERSONER

Postadresse
BUSKERUD FYLKESKOMMUNE
Fylkeshuset
N-3020 Drammen

Besøksadresse
Hauges gate 89
E-postadresse

Telefon
32 80 85 00

Telefaks
32808672

Bankkonto
2200.07.13523
Foretaksregisteret
NO 964 951 373



Kongsberg kommune
Plan- og næringstjenesten
Postboks 115
3602 KONGSBERG

ARKIV

UNIVERSITETETS KULTURHISTORISKE MUSEER	
Universitetet i Oslo	
Saksb. L&U	Kopi
17 SEPT. 2001	
Ark.: 0604	
Saksnr. 01/598	Dok.nr.: 6

Svar på Landedalen traktorvei - søknad om bygging av landbruksvei i Kongsberg kommune til høring

Våre arkivundersøkelser viser at det ikke finnes kjente kulturminner fra forhistorisk eller nyere tid innenfor området som blir direkte berørt av veitbyggingen.

Vi gjør oppmerksom på at det likevel kan finnes freda kulturminner i området. Slike kulturminner kan for eksempel være ulike typer fangstanlegg, kullgroper, milebunner, jernvinneanlegg, boplasser, røyser, gamle veifar og gamle steingjerder. I de fleste tilfeller er slike kulturminner synlige. Inngrep i marka kan avdekke indikatorer på automatisk freda kulturminner under markens overflate. De vanligste indikatorene i så måte er kullkonsentrasjoner og jernslag.

Grunnene til at det ikke finnes opplysninger om slike kulturminner i området, kan være at det tidligere ikke har vært foretatt registreringer i planen, eller at registreringer som har vært utført i forbindelse med økonomisk kartverk har vært mangelfullt.

Vi finner planen interessant og må foreta en befaring i området.

Avtale om befaringen rettes til kulturavdelingen på telefonnummer: 32 80 86 60.

Med hilsen

Åse Klundelien e f
fylkeskultursjef

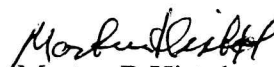
Morten B Histøl
saksbehandler

Kopi til:

Universitetet i Oslo UKM, Oldsaksamlingen Pb 6762 St. Olavs plass, 0164 OSLO

POST ADRESSERES TIL AVDELINGEN - IKKE TIL ENKELTPERSONER

Postadresse
BUSKERUD FYLKESKOMMUNE
Fylkeshuset
N-3020 Drammen

Besøksadresse
Hauges gate 89
E-postadresse

Telefon
32 80 85 00

Telefaks
32808672

Bankkonto
2200.07.13523
Foretaksregisteret
NO 964 951 373



Kongsberg kommune
v/ Plan- og næringstjenesten
Postboks 115
3602 KONGSBERG

ARKIV

UNIVERSITETETS KULTURHISTORISKE MUSEER	
Universitetet i Oslo	
Saksb. L60	Kopi - 5 NOV. 2001
Ark: 0604	
Saksnr. 01/598	Dok.nr.: 7

Svar på øvre Grønli - Kongsberg kommune - søknad om bygging av landbruksvei

Våre arkivundersøkelser viser at det ikke finnes kjente kulturminner fra forhistorisk eller nyere tid innenfor området som blir direkte berørt av veitbyggingen.

Vi gjør oppmerksom på at det likevel kan finnes freda kulturminner i området. Slike kulturminner kan for eksempel være ulike typer fangstanlegg, kullgroper, milebunner, jernvinneanlegg, boplasser, røyser, gamle veifar og gamle steingjerder. I de fleste tilfeller er slike kulturminner synlige. Inngrep i marka kan avdekke indikatorer på automatisk freda kulturminner under markens overflate. De vanligste indikatorene i så måte er kullkonsentrasjoner og jernslag.

Dersom det først under arbeidet skulle fremkomme automatisk freda kulturminner, må arbeidet straks stanses og kulturavdelingen varsles, jfr. lov om kulturminner § 8.2.

Telefonnummeret til kulturavdelingen er 32 80 86 60.

Med hilsen

Åse Klundelien e f
fylkeskultursjef

Morten B Histøl
saksbehandler

Kopi til:

Universitetet i Oslo UKM, Oldsaksamlingen Pb 6762 St. Olavs plass, 0164 OSLO

POST ADRESSERES TIL AVDELINGEN - IKKE TIL ENKELTPERSONER



**BUSKERUD
FYLKESKOMMUNE**

Kulturavdelingen

Vår saksbehandler
Morten B Histøl, tlf 32808678

Vår dato
02.11.2001

Deres dato

Vår referanse
99/00054-90
650.813.

Deres referanse
01/03700-002 og
99/00054-82

1 av 1

Kongsberg kommune
Plan- og næringstjenesten
Postboks 115
3602 KONGSBERG

ARKIV

UNIVERSITETETS KULTURHISTORISKE MUSEER	
Universitetet i Oslo	
Saksb.	Kopi
L6U - 8 NOV. 2001	
Ark: 0604	
Saksnr: 01/598	Dok.nr.: 8

Svar på gjennomført befarings av Landedalen traktorvei i Kongsberg kommune

Vi viser til vår felles befarings den 26.10.01.

Det ble under befaringsen av denne landbruksveien ikke funnet fredete kulturminner.

Dersom det først under arbeidet likevel skulle fremkomme automatisk fredete kulturminner, må arbeidet straks stanses og kulturavdelingen varsles, jfr. lov om kulturminner § 8.2.

Telefonnummeret til kulturavdelingen er 32 80 86 60 .

Med hilsen

Åse Klundelien e f
fylkeskultursjef

Morten B Histøl
saksbehandler

Kopi til:

Universitetet i Oslo UKM, Oldsaksamlingen Pb 6762 St. Olavs plass, 0164 OSLO

POST ADRESSERES TIL AVDELINGEN - IKKE TIL ENKELTPERSONER

Postadresse
BUSKERUD FYLKESKOMMUNE
Fylkeshuset
N-3020 Drammen

Besøksadresse
Hauges gate 89
E-postadresse

Telefon
32 80 85 00

Telefaks
32808672

Bankkonto
2200.07.13523
Foretaksregisteret
NO 964 951 373



**BUSKERUD
FYLKESKOMMUNE**

Kulturavdelingen

Vår saksbehandler
Morten B Histøl, tlf 32808678

Vår dato
02.11.2001

Deres dato
16.10.2001

Vår referanse
99/00054-89
650.813.

Deres referanse
01/04273-003

1 av 1

Kongsberg kommune
Plan- og næringstjenesten
Postboks 115
3602 KONGSBERG

ARKIV

UNIVERSITETETS KULTURHISTORISKE MUSEER Universitetet i Oslo		
Saksb. LW	- 8 NOV. 2001	Kopi
Ark:	0604	
Saksnr. 01/598	Dok.nr.: 9	

**Svar på søknad om Hestehaganveien - Kongsberg kommune - bygging av
landbruksvei**

Vi viser til befaringen den 26. oktober i år.

Det ble under befaringen i traseen ikke funnet fredete kulturminner, verken forhistoriske eller nyere tids.

Dersom det først under arbeidet likevel skulle fremkomme automatisk fredete kulturminner, må arbeidet straks stanses og kulturavdelingen varsles, jfr. lov om kulturminner § 8.2.

Telefonnummer til kulturavdelingen er 32 80 86 60.

Med hilsen

Åse Klundelien e f
fylkeskultursjef

Morten B Histøl
saksbehandler

Kopi til:

Universitetet i Oslo UKM, Oldsaksamlingen Pb 6762 St. Olavs plass, 0164
OSLO

POST ADRESSERES TIL AVDELINGEN - IKKE TIL ENKELTPERSONER

Postadresse
BUSKERUD FYLKESKOMMUNE
Fylkeshuset
N-3020 Drammen

Besøksadresse
Hauges gate 89
E-postadresse

Telefon
32 80 85 00

Telefaks
32808672

Bankkonto
2200.07.13523
Foretaksregisteret
NO 964 951 373



**BUSKERUD
FYLKESKOMMUNE**

Kulturavdelingen

Vår saksbehandler
Morten B Histøl, tlf 32808678

Vår dato
06.11.2001

Deres dato
30.10.2001

Vår referanse
99/00054-93
650.813.

Deres referanse
01/03700-006

1 av 1

Kongsberg kommune
v/ Plan- og næringstjenesten
Postboks 115
3602 KONGSBERG

ARKIV

UNIVERSITETETS KULTURHISTORISKE MUSEER	
Universitetet i Oslo	
Saksb. L60	Kopi
12 NOV. 2001	
Ark.: 0604	
Saksnr. 01/598	Dok.nr.: 10

**Langlidalen traktorvei i Kongsberg kommune - svar på søknad om bygging av
landbruksvei**

Viser til vår befaring den 26.10.01, der vi gjennomgikk Langlidalen traktorvei.

Under denne befaringen ble det ikke funnet fredete kulturminner, verken forhistoriske eller nyere tids.

Dersom det først under arbeidet likevel skulle fremkomme automatisk freda kulturminner i området, må arbeidet straks stanses og kulturavdelingen varsles, jfr. lov om kulturminner § 8.2.

Telefonnummeret til kulturavdelingen er 32 80 86 60.

Med hilsen

Ase Klundelien e f
fylkeskultursjef

Morten B Histøl
saksbehandler

Kopi til:
Universitetet i Oslo UKM, Oldsaksamlingen Pb 6762 St. Olavs plass, 0164 OSLO

POST ADRESSERES TIL AVDELINGEN - IKKE TIL ENKELTPERSONER

Postadresse
BUSKERUD FYLKESKOMMUNE
Fylkeshuset
N-3020 Drammen

Besøksadresse
Hauges gate 89
E-postadresse

Telefon
32 80 85 00

Telefaks
32808672

Bankkonto
2200.07.13523
Foretaksregisteret
NO 964 951 373



Kongsberg kommune
v/ Plan- og næringstjenesten
Postboks 115
3602 KONGSBERG

ARKIV

UNIVERSITETETS KULTURHISTORISKE MUSEER	
Universitetet i Oslo	
Saksb. LGU	Kopi
19 NOV. 2001	
Ark: 0604	
Saksnr 07/588	Dok.nr.: 11

"Binge plass traktorvei" i Kongsberg kommune - Svar på søknad om bygging av landbruksvei - gjennomført befarings

Vi viser til vår felles befarings den 26.10.01.

Under befaringsen av traseen ble det funnet et automatisk fredet kulturminne, en kullgrop. Denne ligger innenfor sikringssonen på 5 meter for bygging av landbruksveien. Vi har hengt opp et bånd like ved kullgropa. Se vedlegg 1.

Det ble ikke funnet tilsvarende eller andre kulturminner i traseen.

Derimot ble det observert flere slike og andre kulturminner like utenfor traseen, vest for vår registrerte kullgrop i selve dekningsområdet, og inn mot morene - ryggen i øst - nordøst.

Vi hadde på den dagen ingen mulighet for å registrere disse. Dette må vi kunne komme tilbake til senere, for eksempel til våren neste år.

Dersom det først under arbeidet likevel skulle fremkomme automatisk fredete kulturminner i traseen, må arbeidet straks stanses og kulturavdelingen varsles, jfr. lov om kulturminner § 8.2.

Med hilsen

Åse Klundelien e f
fylkeskultursjef

Morten B Histøl
saksbehandler

Vedlegg:

1 Automatisk fredete kulturminner m/kart

Kopi til:

Universitetet i Oslo UKM Pb 6762 St. Olavs plass, 0164 OSLO

POST ADRESSERES TIL AVDELINGEN - IKKE TIL ENKELTPERSONER