



BUSKERUD
FYLKESKOMMUNE

ARKIV

Kulturavdelingen

Kulturvern

Kongsberg kommune
Plan- og næringstjensten
Arealplan
Postboks 115
3601 KONGSBERG

INST. FOR ARKEOLOGI, KUNSTHISTORIE OG NUMISMATIKK	
Universitetet i Oslo	
Saksb.: JHL	Kopi:
19 FEB 1998	
Ark.: 0604	
Saksnr. 98/1378	Dok. nr.: 1

Saksbeh: Jørn Jensen
Trude Aga Brun
Dir. tlf: 32808669
Telefaks: 32808672
Vår ref: 97/1263-4 (Oppgis ved henv.)
Arkivkode: 650.713.
Vår dato: 13.02.98
Deres dato: 29.01.98
Deres ref: 96/05337

OMHOLTFJELL, YTRE SANDSVÆR, KONGSBERG KOMMUNE FORSLAG TIL KOMMUNEDELPLAN OFFENTLIG HØRING

NYERE TIDS KULTURMINNER

Kjente nyere tids kulturminner er i hovedsak knyttet til seterdriften i området. Her er det tre setervoller; Omholtsetra, Haugmosetra og Vettestadsetra. Den sistnevnte ligger i LNF-området, mens de to andre ligger i eksisterende byggeområder. Vi ser det som viktig at setervollene ikke blir bebygget med hytter, dette er jo også i overensstemmelse med planen. For å opprettholde mest mulig av den opprinnelige strukturen må hele vollen, med eldre bygninger, veier/stier, jordbruksspor som rydningsrøyser og steingjerder/andre gjerder og tidligere eng/beite bevares. Det må også settes igjen et skogbelte utenfor selve vollen slik at en lettere kan lese området historie i landskapet.

AUTOMATISK FREDETE KULTURMINNER

Registreringene av automatisk fredete kulturminner som er foretatt i forbindelse med utarbeidelse av økonomisk kartverk, er ofte mangelfulle. Det er derfor store muligheter for at det ligger automatisk fredete kulturminner som ikke er registrert innenfor planområdet.

Fylkeskommunen har av den grunn ikke grunnlagsmateriale for å kunne vurdere hvorvidt den foreslåtte arealdisponeringen innebærer konflikt i forhold til automatisk fredete kulturminner. Vi må derfor presisere at vi ved vår uttalelse ikke har sagt oss enig i arealbruken, jfr. lov om kulturminner § 8, 4. ledd. Dette innebærer at arealdelen ikke har direkte rettsvirkning sett i forhold til automatisk fredete kulturminner, og kan særlig få konsekvenser for områder som nå legges ut som byggeområder. Arealbruken vil først bli avklart når de enkelte regulerings- og bebyggelsesplaner sendes til fylkeskommunen som sektormyndighet for kulturminnevern. Av dette følger også at

kulturminnemyndighetene må være høringsinstans når det gjelder tiltak i LNF-området, på linje med sektorene vilt/miljø og landbruk.

Ønsker kommunen imidlertid en avklaring av eventuelle konflikter på kommuneplanstadiet, er dette fullt mulig innenfor de områder som ønskes utlagt til byggeområder. Det kan være hensiktsmessig dersom kommunen vet at kommuneplanen vil utløse arbeid med flere reguleringsplaner.

Registreringene vil kunne utføres mer rasjonelt dersom flere reguleringsplaner kan tas under ett. Kommunen vil da på vanlig måte måtte bekoste de arkeologiske undersøkelsene som er nødvendige for å kunne vurdere hvorvidt utbyggingen kommer i konflikt med automatisk fredete kulturminner.

Videre forutsetter vi at alle forslag til planer innenfor området blir sendt oss til uttalelse, jfr. kulturminnelovens §§ 9 og 22. Vi ber om at våre merknader blir tatt til følge. Ønsker kommunen ytterligere opplysninger, står vi gjerne til tjeneste.

Med hilsen

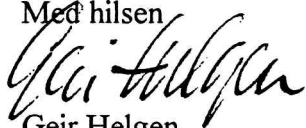

Geir Helgen
fylkeskonservator



Jørn Jensen
kulturvernkonsulent

Kopi: Riksantikvaren
Universitetet i Oslo, IAKN
Regionalavdelingen, her



BUSKERUD
FYLKESKOMMUNE

ARKIV

INST. FOR ARKEOLOGI, KUNSTHISTORIE OG NUMISMATIKK	
Universitetet i Oslo	
Saksb.: JHL	Kopi:
15 APR 1998	
Ark.: 0604	
Saksnr.: 98/1378	Dok. nr.: 2

Kongsberg kommune
Plan- og næringstjenesten
Postboks 115 3601 KONGSBERG

Kulturavdelingen
Kulturvern

Saksbeh: Trude Aga Brun
Dir. tlf: 32808593
Telefaks: 32808672
Vår ref: 97/1263-6 (Oppgis ved henv.)
Arkivkode: 650.713.
Vår dato: 07.04.98

Deres dato:
Deres ref:

OMHOLTFJELLOMRÅDET. FORSLAG TIL ENDRING AV KOMMUNEDELPLAN. UTTALELSE.

Vi har ingen kommentarer til endringsforslaget, og fastholder med det vår tidligere uttalelse til planen datert 13.02.98. Vi ønsker allikevel å minne om at vi ikke har sagt oss enig i arealbruken, jfr. kulturminneloven § 8.4. Arealbruken kan først avklares når de enkelte regulerings- og bebyggelseplanene sendes Kulturvern i Fylkeskommunen til uttalelse.

Med tilsen

Geir Helgen e f
fylkeskonservator

Trude Aga Brun
fylkesarkeolog

Kopi: Riksantikvaren
Universitetets Oldsaksamling/ IAKN
Regionalutviklingsavdelingen/ her



Statskog Ressursdata as
v/ Arild Syvertsen
Postboks 433
4601 KRISTIANSAND

INST. FOR ARKEOLOGI, KUNSTHISTORIE OG NUMISMATIKK Universitetet i Oslo		
Saksb.: JHL	27 OKT 1998	Kopi:
Ark.: 0604		
Saksnr.: 98/1378	Dok. nr.: 3	

Saksbeh: Trude Aga Brun
Dir. tlf: 32808593
Telefaks: 32808672
Vår ref: 98/1304-5 (Oppgis ved henv.)
Arkivkode: 650.714.
Vår dato: 16.10.98
Deres dato:
Deres ref:

**KOMMUNEDLPLAN FOR OMHOLTFJELL, KONGSBERG KOMMUNE. UTTALELSE
TIL BEBYGGELSESPPLAN FOR DELOMRÅDENE 5, 6, 9 OG 10.**

Ovennevnte områder er nå befart. Vi kjenner ikke til kulturminner verken fra forhistorisk eller nyere tid innenfor reguleringsplanen. Vil imidlertid gjøre oppmerksom på at dersom det under anleggsarbeidet skulle dukke opp fredete kulturminner eller indikatorer på slike, må arbeidet stanses umiddelbart og kulturavdelingen i fylkeskommunen varsles jfr. kulturminneloven § 8.2.

Til orientering legger vi ved faktureringsgrunnlag for arkeologisk registrering. Faktura for innbetaling blir sendt fra regnskapsseksjonen snarest.

Med hilsen

Geir Helgen ef
fylkeskonservator

Trude Aga Brun
arkeolog

Vedlegg: Faktureringsgrunnlag

Kopi m/ vedlegg:

Fykesrevisor
Kari Wøien/ her

Kopi u/ vedlegg:

Kongsberg kommune, teknisk etat
Riksantikvaren
Universitetets Oldsaksamling/ IAKN
Regionalavdelingen/ her



Kongsberg kommune
Plan- og næringstjenesten
Arealplan
Postboks 115
3601 KONGSBERG

UNIVERSITETETS KULTURHISTORISKE MUSEER	
Universitetet i Oslo	
Saksb.	Kopi
JHL	20 JAN. 1999
Ark:	0604
Saksnr. 98/1378	Dok.nr.: 4

Saksbeh: Morten B. Histøl
Dir. tlf: 32808678
Telefaks: 32808672
Vår ref: 97/1263-8 (Oppgis ved henv.)
Arkivkode: 650.713.
Vår dato: 07.01.99
Deres dato: 25.11.98
Deres ref: 020900/98

Skrim/Omholtfjell, kommunedelplan for Kongsberg kommune. Melding om mindre vesentlige endringer. Høring.

Vi beklager at vi ikke har fått sendt svar på denne saken innen fristen.

Undersøkelser i våre arkiver, viser at det finnes registrert et kulturminne ikke langt fra planområde 10 B. (se vedlegg)

Området 9B er tidligere registrert. En skal ikke se bort fra at det innenfor 10 B, kan finnes automatisk freda kulturminner. Slike kulturminner kan for eksempel være ulike typer fangstanlegg, kullgroper, milebunner, jernvinneanlegg, boplasser, gamle steingjerder eller gamle veifar som i de fleste tilfeller vil være synlige. Inngrep i marka vil videre kunne avdekke indikatorer på automatisk freda kulturminner under markoverflaten. De vanligste indikatorene i så måte er kullkonsentrasjoner og jernslag.

Derfor må vi foreta en budsjettert befaring i området som må dekkes av tiltakshaver. Budsjettet vil bli ettersendt.

Befaring kan tidligst komme i stand en gang utpå våren når marka er fri for snø og tele.

Avtale om befaring rettes til fylkesarkeolog Inger Liv Gøytil Lund, som kan treffes på telefon :
32 80 86 68 .

Med hilsen

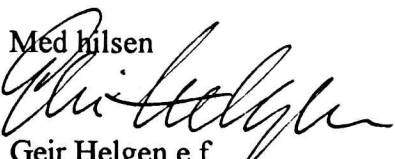
Geir Helgen e f
Fylkeskonservator

Morten B. Histøl
Saksbehandler

Vedlegg: Registreringsskjema
Kopi: Universitetet i Oslo, IAKN
Riksantikvaren
Regionalavdelingen, her

AUTOMATISK FREDETE KULTURMINNER

Fylke: Buskerud

Kommune: Kongsberg

Regnr:

Gnr: 42 Gård:

Bnr: 10 Bruk:

Gnr: 0 Gård:

Bnr: 0 Bruk:

Flyfoto:

R-x-nr:

Lokalitet: Støledam/Ivarsbu

Øk-kart: CE 036 - 5 - 3

Hoh: 612

Fornminnets-art: Steinalderlokalitet

Ant: 1

Alder:

Fornminnets-art:

Ant: 0

Ejeradresse:

Reg.ved: Jens Rytter og Knut Paasche.

06.06.96

Terrengets art:

På bergflate rett ved dagens vannkant. God utsikt vestover Store Stølevann. Åpen furuskog, lyng og grass i skogbunnen.

Orienteringsoppgave:

50-75m SV for turistforeningshytte. Rett i vannkanten. Tildels under vann ved full oppdemming.

Art/utstrekning:

Beskrivelse:

Det ble ved leting i strandkanten til sammen funnet 10 mindre flintavslag. Det ene er et stykke av en pil med tange. Boplassen virker meget omrotet. Dette trolig i forbindelse med aktiviteten ved bygging av hyttene samt ved byggingen av dammen for Store Stølevann. Også skuring fra isen har trolig vært med på å ødelegge deler av denne boplassen. Det ligger to større flintknoller på Turistforeningshytta (Ivarsbu), en inne på peishylla, og en på tramma.

Tradisjon:

Fotonr:

0

Litteratur: Reg. av Buskerud
fylkeskommune. Verneplan for
Skrim. Knut Paasche, 01.10.96
Reg.nr.: 1

Pr.sj.nr:

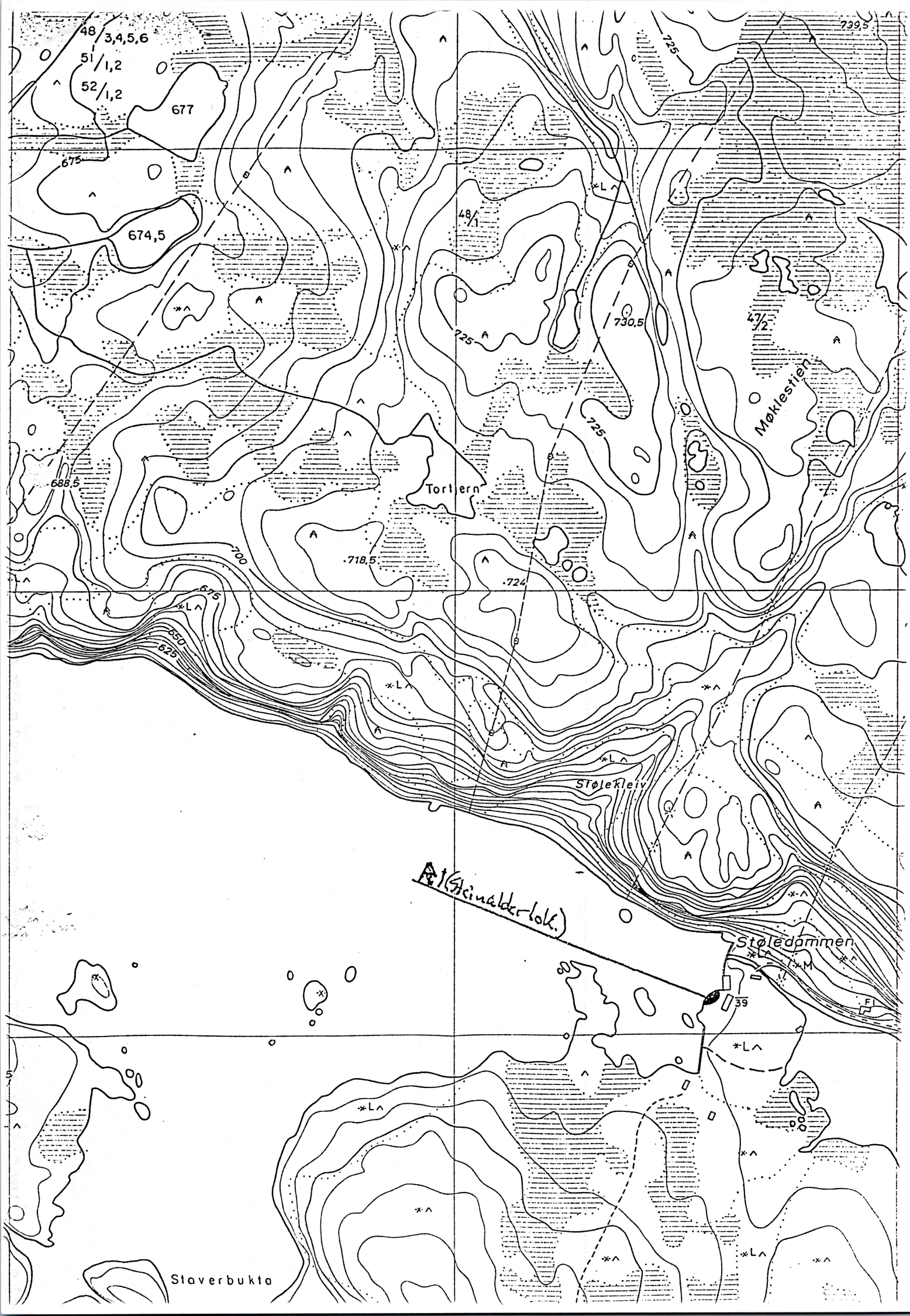

48 / 3,4,5,6
51 / 1,2
52 / 1,2

677

674,5

48 / 1

730,5

47 / 2

Møklestien

Torliern

718,5

724

Stølekleiv

A (Steinalder-lok.)

Støledammen

39

Slaverbukta

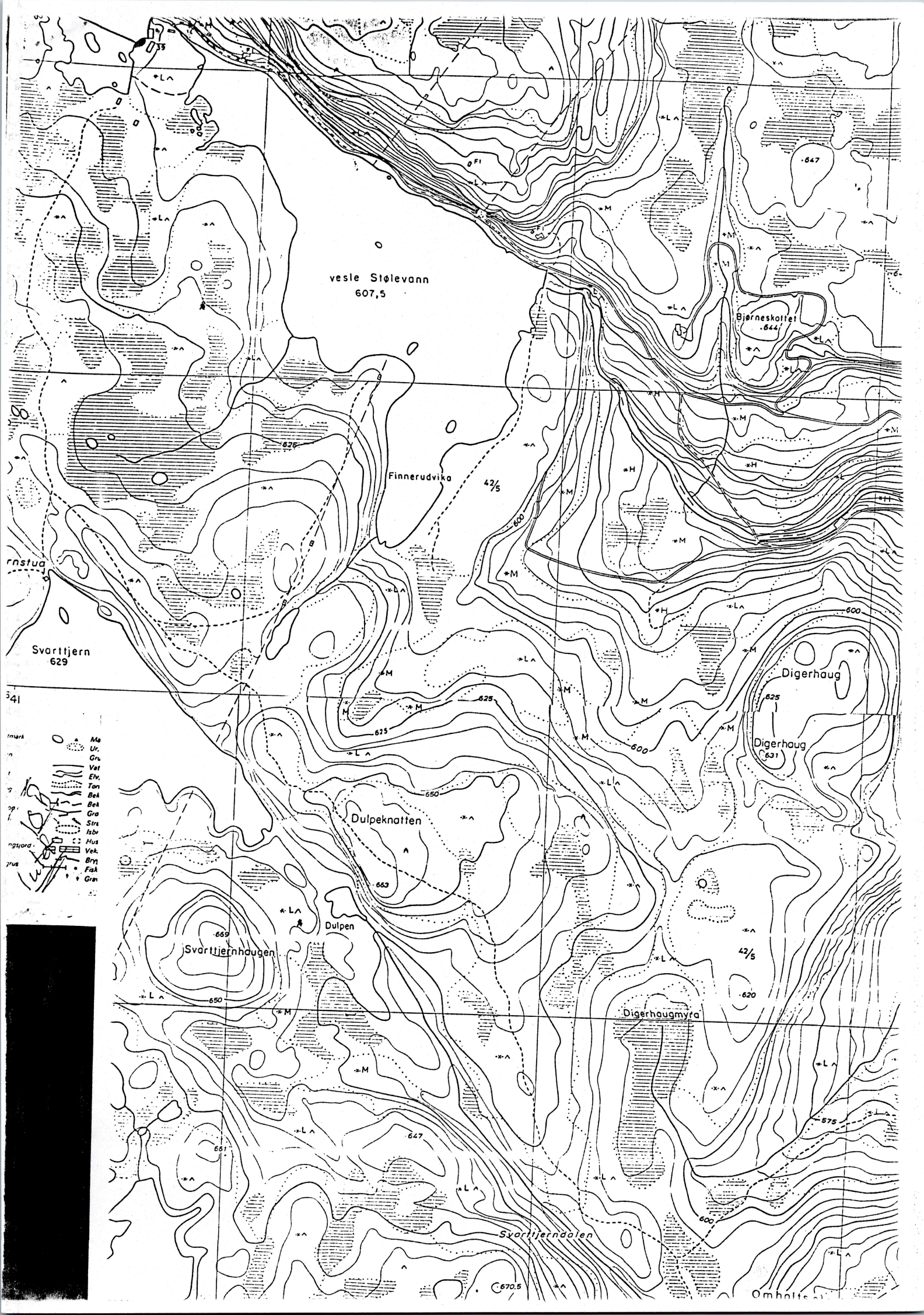

vesle Slølevann
607,5

Bjærneskottet
.644

Finnerudvika
42,5

Svarttjern
629

Digerhaug

Digerhaug
631

Dulpeknatten

Dulpen

Svarttjernhaugen
669

Digerhaugmyra

Svarttjerdalen

Omholte

- Ma
- Ur
- Gru
- Vet
- Elv
- Tan
- Bek
- Gra
- Stru
- Isbr
- Hus
- Vek
- Bry
- Fak
- Gran