

C-55615

## AUTOMATISK FREDETE KULTURMINNER

Fylke: Buskerud

Kommune: Drammen

Regnr: 46

Gnr: 77 Gård:

Bnr: 2 Bruk:

Flyfoto:

R-x-nr:

Lokalitet:

Øk-kart: CG-039-II

Hoh: 399

Fornminnets-art: Steinalderlokalitet

Ant: 1

Alder:

Reg.ved: Geir Olsen & ragnar Lie 25.06.98.

### Terrengets art:

Boplassen ble lokalisert på en liten odde stikkende ut i vannet. Granskogen står tett bak og rundt lokaliteten. Undervegetasjon består vesentlig av blåbætyng, her finnes det også noe myrlendte søkk. Meget strategisk plassering med god utsikt over tjernet, og de bratte fjellsidene som omslutter det.

### Orienteringsoppgave:

Steinalderboplassen er lokalisert på den eneste eksponerte odden i Gravdalstjernet's sør-vestlige bredd. Rett nord (200 meter), og over vannet for denne ligger lokalitet nr. 44. Dette er de eneste tørre, flate nesene i Gravdalstjernet.

### Art/utstrekning:

Ikke avgrenset

### Beskrivelse:

Steinalderlokaliteten ble påvist ved avslag i flint og retusjert skraper. Den ligger 2,5 meter over, og 3,5 meter fra vannspeilet litt til siden for nesets sadel. Grunnen til at det ble stukket her var funnet av en struktur som kunne ha vært en tuft med voller. Denne må allikevel betegnes som meget tvilsom fordi det er grunn til å tro at berget ligger like under. Den mest plausible tolkning er rotvelt, men vi kan ikke se bort fra det faktum at funnet ble gjort i "tuften".

ARKIV

Mangler ordentlig  
kartreferanse  
iflg. G. Reitan

UNIVERSITETETS KULTURHISTORISKE MUSEER		
Universitetet i Oslo		
Saksb.	14 APR. 2000	Kopi
Ark:	0602-77	
Saksnr.	00/8457	Dok.nr.: 1

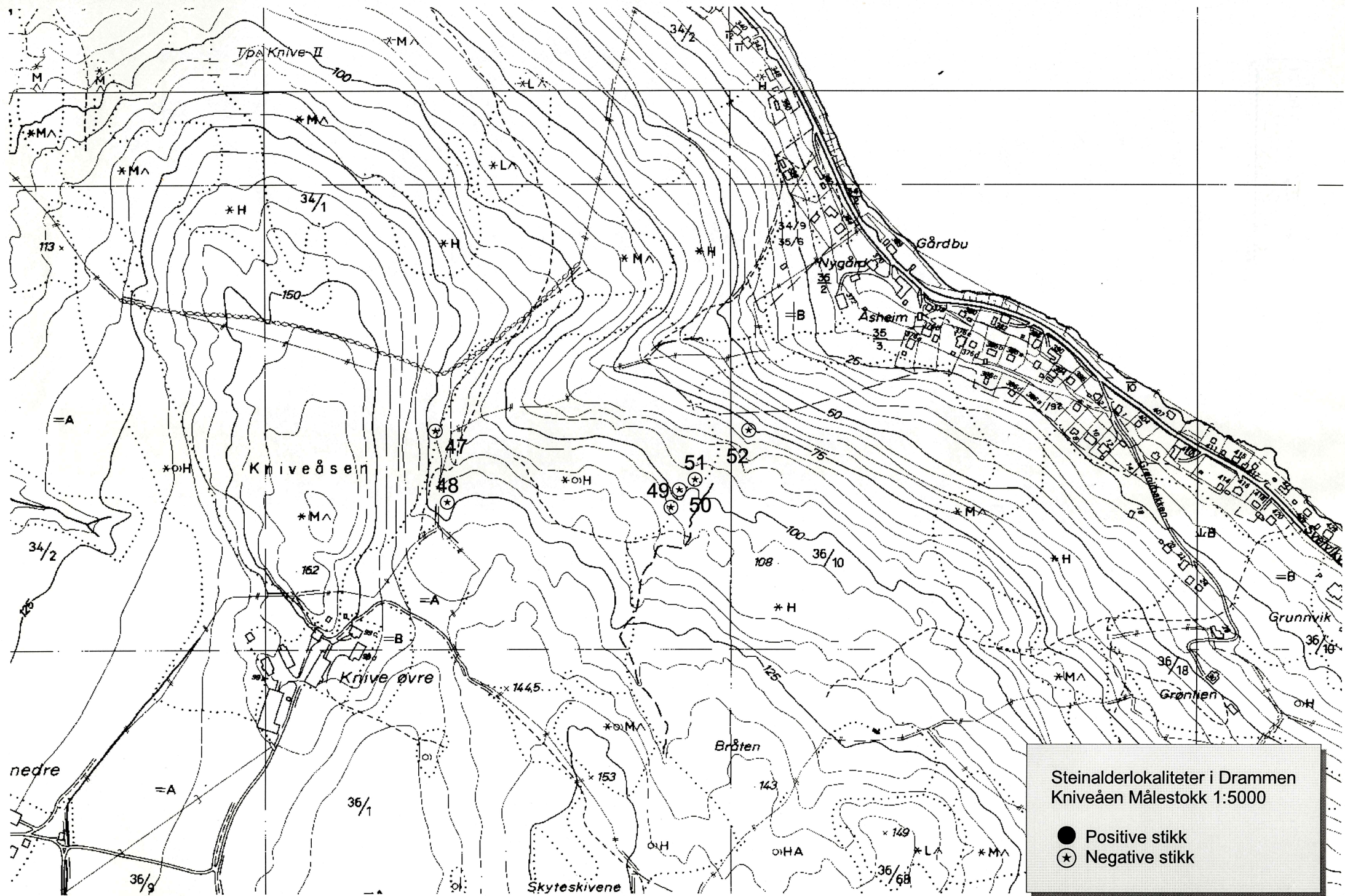

Steinalderlokalteter i Drammen  
Kniveåen Målestokk 1:5000

- Positive stikk
- ⊛ Negative stikk

## AUTOMATISK FREDETE KULTURMINNER

Fylke: Buskerud                      Kommune: Drammen                      Regnr: 45

Gnr: 77                      Gård:  
Bnr: 2                      Bruk:

Flyfoto:                      R-x-nr:                      Lokalitet:  
Øk-kart: CG-039-II                      Hoh: 399  
Fornminnets-art: Steinalderlokalitet                      Ant: 1                      Alder:

Reg.ved: Geir Olsen & Ragnar Lie 25.06.98

### Terrengets art:

Flate / strandbrink ved tjern i tett granskog. Undervegetasjon er nærmest fraværende men masse barnåler. Flaten løper langs vannkanten i et ca. 5-6 meters bredt belte, og veien i bakkant. Høydeforskjellen opp til denne er ca. 1,70 meter.

### Orienteringsoppgave:

Lokaliteten ligger på Gravdalstjernets nordlige bredd 60 meter fra Damstua i sør-østlig retning, og 9 meter fra vannkanten.

### Art/utstrekning:

Mindre enn 7 meter i omkrets.

### Beskrivelse:

Lokaliteten ble påvist ved en rekke prøvestikk innenfor en omkrets av 6 m. Flere av disse hadde antydning til trekull, og skjørbrent stein ble funnet i to av de. Det prøvestikket som ligger nærmest vannkanten (3 meter) i denne konsentrasjonen hadde også skjørbrent stein.

"Funnet" høstet 26/10-06  
ved katalogisering.  
Garte Reitan

ARKIV

UNIVERSITETETS KULTURHISTORISKE MUSEER			
Universitetet i Oslo			
Sakob.	14 APR. 2000		Kopi
Ark.:	0602-77		
Saksnr.	00/8457	Dok.nr.:	2

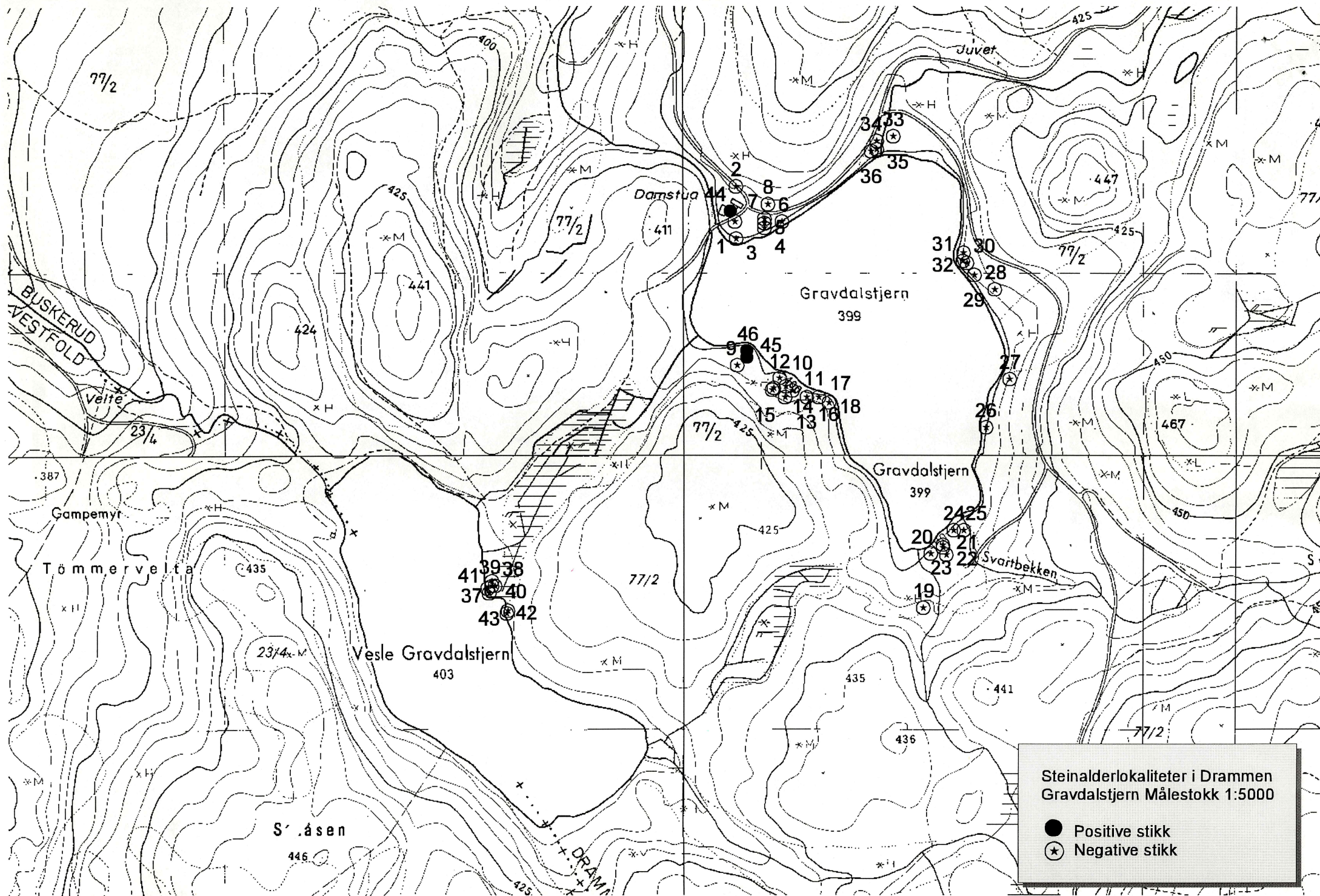

Steinalderlokaliteter i Drammen  
Gravdalstjern Målestokk 1:5000

- Positive stikk
- ★ Negative stikk

C. 55614

## AUTOMATISK FREDETE KULTURMINNER

Fylke: Buskerud                      Kommune: Drammen                      Regnr: 44

Gnr: 77                      Gård: *Gravdal skov*  
Bnr: 2                      Bruk: *Gravdal skog*

Flyfoto:                      R-x-nr:                      Lokaltet:  
Øk-kart: CG-039-II                      Hoh: 399  
Fornminnets-art: Steinalderlokalitet                      Ant: 1                      Alder:

Reg.ved: Geir Olsen & Ragnar Lie 25.06.98.

### Terrengets art:

Lokaliteten ligger på et flatt skrånende nes ved elveos (tun) med utsikt utover tjern. Overflaten er regelmessig, men svaberg nedover mot vannet, og sand i strandsonen. Mot andre siden av tjernet løper barskogen helt ned til bredden.

### Orienteringsoppgave:

Boplassen er lokalisert midt oppe på tunet tilhørende 'Damstua' 25 meter rett nord for neset som stikker ut i Gravdalstjernets nordvestlige bredd. Rett vest for boplassen (15 meter) går broen over elven, dvs. veien til Vesle Gravdalstjern.

### Art/utstrekning:

Ikke avgrenset

### Beskrivelse:

Lokaliteten ble påtruffet ved prøvestikk i forholdsvis kompakt jord, i nesets / tunets bakre del, 7 meter fra løens østvegg. Tunet er gresskledd, og rundt bredden er det blandingsskog (bjørk og gran). Lokaliteten er skjermet mot NØ. og V. av to høydetrak, og elven renner mellom disse i nordlig retning.

*Mangler ordenlig  
kartreferanse iflg. B. Reitan*

ARKIV

UNIVERSITETETS KULTURHISTORISKE MUSEER	
Universitetet i Oslo	
Saksb.	Kopi
<i>ETP</i>	14 APR. 2000
Ark:	<i>0602-77</i>
Saksnr. <i>00/8457</i>	Dok.nr.: <i>3</i>

C.55615

Aks.nr. 2006/157



**Mulig boplassfunn** fra **steinalder** fra REG.NR. 46 på GRAVDAL SKOV (77 /2), DRAMMEN K., BUSKERUD.

**Avslag** av flint

I prøvestikk med reg.nr. 46.

*Funnomstendighet:* Arkeologisk registrering (prøvestikking) i utmark.

Lokaliteten er påvist som følge av Norsk institutt for jord- og skogkartlegging (NIJOS) miljøregistrering i skog, delprosjekt kulturminner. Arbeidet ble utført i forbindelse med utvikling av en prognoseringsmetode for områder med potensiale for steinalderlokaliteter. Alle lokalitetene er stedfestet med DGPS, supplert med manuell avmerking på ØK-kart. Alle prøvestikk er gitt egne nummer, referert til som "Reg.nr.". Hver av de påviste lokalitetene er gitt ett C-nr. hver, så sant ikke annet er angitt. Den aktuelle lokaliteten under ovenstående C-nr. (Reg.nr.46) er påvist ved prøvestikk på odde ved skogsvann. Bakgrunnen for prøvestikket her, var at det ble funnet en struktur som ble tolket som mulig tuft med voller. I registreringsrapporten nevnes også funn av en skraper her, men denne var ikke blant de innleverte funnene. Funnstedet ligger på en liten odde omgitt av tett granskog.

Undervegetasjonen består i hovedsak av bærlyng, men stedvis også myrlendte søkk. Beliggenheten beskrives som "strategisk" med god utsikt over tjernet. Det foreligger ingen nøyaktig kartreferanse i registreringsrapporten, men funnstedet er tegnet inn på kart.

*Orienteringsoppgave:* Lokaliteten ble påvist på den eneste eksponerte odden langs Gravdalstjernets sørvestlige bredd.

*INNBRETNING/litteratur:* Kåre Hobbestad, 16.02.2000, Miljøregistreringer i skog - delprosjekt kulturminner

*Funnet av:* Geir A. Olsen og Ragnar Lie, 1998.

Katalogisert av: Gaute Reitan, 30.10.2006.

Notat: Lokaliteten er ikke ført inn i Askeladden, og det foreligger ingen nøyaktig kartreferanse i registreringsrapporten.

C.55614/1-2

Aks.nr. 2006/157

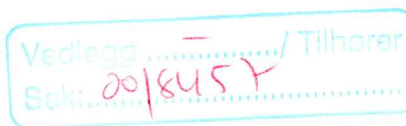

**Mulig boplassfunn fra steinalder** fra REG.NR. 44 på GRAVDAL SKOV (77 /2), DRAMMEN K., BUSKERUD.

1) **Avslag** av bergart

I prøvestikk med reg.nr. 44.

2) **Bein, ubrente** Antall fragmenter: 2

Vekt: 3g

I prøvestikk med reg.nr. 44.

*Funnomstendighet:* Arkeologisk registrering (prøvestikking) i utmark.

Lokaliteten er påvist som følge av Norsk institutt for jord- og skogkartlegging (NIJOS) miljøregistrering i skog, delprosjekt kulturminner. Arbeidet ble utført i forbindelse med utvikling av en prognoseringsmetode for områder med potensiale for steinalderlokaliteter. Alle lokalitetene er stedfestet med DGPS, supplert med manuell avmerking på ØK-kart. Alle prøvestikk er gitt egne nummer, referert til som "Reg.nr.". Hver av de påviste lokalitetene er gitt ett C-nr. hver, så sant ikke annet er angitt. Den aktuelle lokaliteten under ovenstående C-nr. (Reg.nr.44) er påvist ved prøvestikk på gresskledd tun som skrår slakt ned mot elveos. Stedvis svaberg ned mot vannet, mens selve strandsonen preges av sand. Tunet er omgitt av blandingsskog, men barskogen strekker seg helt ned til vannkanten. Lokaliteten er skjermet mot NØ og V av to høydedrag, og elven renner mellom disse i nordlig retning. De to ubrente beinbitene er ikke analysert, men størrelsen antyder at de stammer fra et større pattedyr. Det er usikkert hvorvidt disse skal ses i sammenheng med bergartsavslaget de ble funnet sammen med, men beinbitene er likevel katalogisert og magasinert. Det er ingen stratigrafiske betraktninger i registreringsrapporten omkring dette funnet. Det foreligger ingen nøyaktig kartreferanse i registreringsrapporten, men funnstedet er tegnet inn på kart.

*Orienteringsoppgave:* Lokaliteten ligger midt oppe på tunet tilhørende "Damstua", 7m fra østvegg på løe og 25m rett nord for neset som stikker ut i Gravdalstjernets nordvestlige bredd. Rett vest for lokaliteten (ca 15m) går broen over elven, dvs. veien til Vesle Gravdalstjern.

*Kartreferanse/-KOORDINATER:*

*INNBRETNING/litteratur:* Kåre Hobbestad, 16.02.2000, Miljøregistreringer i skog - delprosjekt kulturminner.

*Funnet av:* Geir A. Olsen og Ragnar Lie, 1998.

Katalogisert av: Gaute Reitan, 19.10.2006.

Notat: Lokaliteten er ikke ført inn i Askeladden, og det foreligger ingen nøyaktig kartreferanse i registreringsrapporten.