



Drammen kommune

Engene 1
3008 DRAMMEN

ARKIV

UNIVERSITETETS KULTURHISTORISKE MUSEER		Universitetet i Oslo	
Saksb	25 JULI 2003	Kopi	
LGU			
Ark.	0602-1		
Saksnr.	03/7646	Dok.nr.:	1

Søknad om omdisponering av dyrket mark til pitch & putt golf, Imhjelt gbnr 75 / 1, Drammen kommune - kulturminnereg.

Buskerud fylkeskommune har nå ferdigstilt kulturminneregistreringene i forbindelse med ovennevnte sak (se vedlagte rapport, kart og illustrasjoner).

Til registreringene ble det benyttet gravemaskin med plant skjær som fjernet matjordlagt. Avdekkingen ble foretatt i form av søkesjakter på ca 3 meters bredde og varierende lengde.

Det er lagt i alt 14 sjakter, med en samlet lengde på ca 1000 meter.

Nord i planområdet ble det observert en struktur som kan relateres til forhistorisk eller middelaldersk aktivitet.

I samråd med Universitetets Kulturhistoriske Museer ble det besluttet at Buskerud fylkeskommune skulle foreta en såkalt utvidet registrering av strukturen. Dette innebærer en snitting / utgravning samt uttak av daterbart materiale, med målsetning å få kunnskap om strukturens funksjon og alder.

Strukturen ble i utgangspunktet tolket som kokegrop. Det ble ikke funnet spor av skjorbrent stein i eller ved strukturen under den utvidete registreringen, men det ble observert rester av brent treverk (rester av en stokk) i østre del.

Vi konkluderer derfor med at dette er bunnlaget til en kullgrop som er delvis overpløyet på ett tidspunkt.

Det er brukt i alt 23 arbeidstimer à kr 520,- i forbindelse med omdisponeringssaken. Dette inkluderer forarbeid, kulturminneregistreringer, utgravning av struktur, dokumentasjon og etterarbeid. Kr 3000,- til datering av kullprøve fra strukturen tilkommer. Faktura på kr 14960,- vil bli sendt fra regnskapsseksjonen snarest.

Vi vil avslutningsvis minne om at dersom det ved anleggsarbeid eller annen virksomhet i området skulle fremkomme ytterligere automatisk fredete kulturminner, må arbeidet straks stanses og fylkeskommunen varsles jf kulturminneloven § 8.2.

POST ADRESSERES TIL AVDELINGEN - IKKE TIL ENKELTPERSONER

Vår dato
17.07.2003

Vår referanse
03/02320-2

Med hilsen

Åse Klundelien
Seksjonsleder plan- og kultur

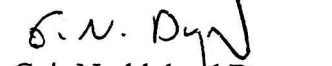
Geir Noddeland Dymnæs
arkeolog

Vedlegg:

- 1 Rapport
- 2 Øk- blad CH 050-5-4 / CJ 040-5-3 m/ plangrense, sjakter og funn
- 3 Illustrasjon struktur 1, plan og profil

Kopi til:

Buskerud Kommunerevisjon IKS Postboks 4197, 3005 DRAMMEN

Fylkesmannen i Buskerud Postboks 1604, 3007 DRAMMEN

Magne Nilsen, her

Kopi med vedlegg til:

Universitetet i Oslo UKM

Pb 6762 St. Olavs plass, 0164 OSLO

RAPPORT FRA ARKEOLOGISK REGISTRERING

Fylke	Buskerud
Kommune	Drammen
Gnr/Bnr, Navn	75/1 Imjelt
Saksnr	03/2320 (gammelt snr: 02/00650-9)
Gjelder	Arkeologisk registrering i forbindelse med omdisponering av dyrket mark til pitch & putt golfanlegg
Kartreferanse	M- 711: 1814 I Drammen Øk- blad: CH 040-5-4 og CJ 040-5-3
Utført dato	19.05.03 – 20.05.03 og 23.05.03
Utført av	Kjell E. Sønsterud, Buskerud fylkeskommune, Utviklingsavdelingen
Vedlegg	Utsnitt av M-711-kart Utsnitt av ØK-kart

Formål og bakgrunn for undersøkelsen

I forbindelse med omdisponering av dyrket mark til pitch & putt golfanlegg ble det mandag 19. 05. 03 startet opp en arkeologisk registrering av det aktuelle området. Formålet med registrering var å påvise automatisk fredede kulturminner og eventuelt avklare forholdet mellom disse og utbyggingsplanene

Tidsbruk og bemanning

Registreringen ble utført av Kjell E Sønsterud. Det er brukt i alt 23 arbeidstimer. Dette inkluderer kulturminneregistreringer, forarbeider, etterarbeider samt arkeologisk undersøkelse av en avdekket struktur.

Tidligere arkeologiske registreringer i området

Det er ikke tidligere registrert automatiske fredete kulturminner i nærområdet.

Topografi

Området som skal benyttes til golfanlegg fremstår i dag som åpent beitelandskap. Området er noe kupert, med et gammelt bekkefar som går gjennom området fra vest til øst. Dette er i dag delvis lagt i rør, men i den vestlige delen av området er bekken fremdeles synlig. Flere steder innenfor området er berget synlig i dagen. I nord faller terrenget markant ned mot Sagbakkelva / Imjeltbekken.

Metode

Da det berørte området består av innmark ble det benyttet gravemaskin til registreringen. Denne gravde søkesjakter på utvalgte steder i terrenget. Disse hadde en bredde på ca. 3 meter og varierte i lengde avhengig av terrengets beskaffenhet. I disse søkesjaktene ble matjordlaget fjernet. Etter registreringen ble sjaktene gjenfylt der det ikke ble gjort observasjoner av automatisk fredede kulturminner.

Registreringer/observasjoner

I en av sjaktene på den nordlige delen av området ble det påtruffet en sirkulær kullkonsentrasjon (se kartvedlegg). Denne hadde en diameter på 1,2 meter og besto hovedsakelig av trekull. Det ble ikke observert skjørbrente stein i strukturen eller i området rundt denne. Det ble imidlertid observert rester av en brent stoff i den ene enden av konsentrasjonen.

Det ble avgjort i samråd med Universitetets Kulturhistoriske Museer at fylkeskommunen skulle foreta en såkalt utvidet regisreteing av strukturen. Metoden som ble benyttet var å snitte konstruksjonen slik at man fikk en profil som kunne fortelle om dens funksjon (se illustrasjonsvedlegg). Snittet ble plassert mot vest. Ved snitting viste det seg at strukturen hadde en relativt flat bunn og var 22 cm dyp. Det ble ikke funnet skjørbrente stein.

Tolkning

Det ble først antatt at vi hadde avdekket en kokegrop, men da det ikke ble påtruffet stein, hverken i overflaten eller ved utgravingen måtte denne tolkning vike. Strukturen representerer sannsynligvis bunnen av en kullgrop, noe som forklarer fraværet av stein i strukturen.

Dokumentasjon

Dokumentasjonen består av 2 fotos (ikke vedlagt) og 2 tegninger

Foto:

Bilde nr 1: Strukturen S1 tatt ovenfra

Bilde nr 2: Profil S 1 tatt mot Vest

Tegning: (på ett blad)

Tegning nr. 1: S1 plan, målestokk 1:20

Tegning nr. 2: S1 profil, målestokk 1:20

Prøver:

Det ble tatt ut en C-14 prøve av profilen, uttaksstedet er merket av på profiltegning.

Funn:

Det ble ikke gjort funn av gjenstander i området.

Kjell E Sønsterud
Drammen 24. 05. 03.

SØKNAD OM OMDISPOSERING AV DYRKET
MARK TIL PITCH & PUTT GOLFANLEGG,
IMHJELT, 6BMR 75/1, DRAMMEN K.

SAR: 03/2320-1, BRK, UTV. AVD. ZCUT.
ØK-TKAD: CH 050-5-4/CS 040-5-3

M = 1:500

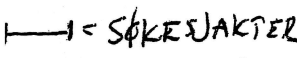
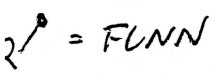
-  = PRANGRENSE
-  = SØKESJAKTER
-  = FULNN

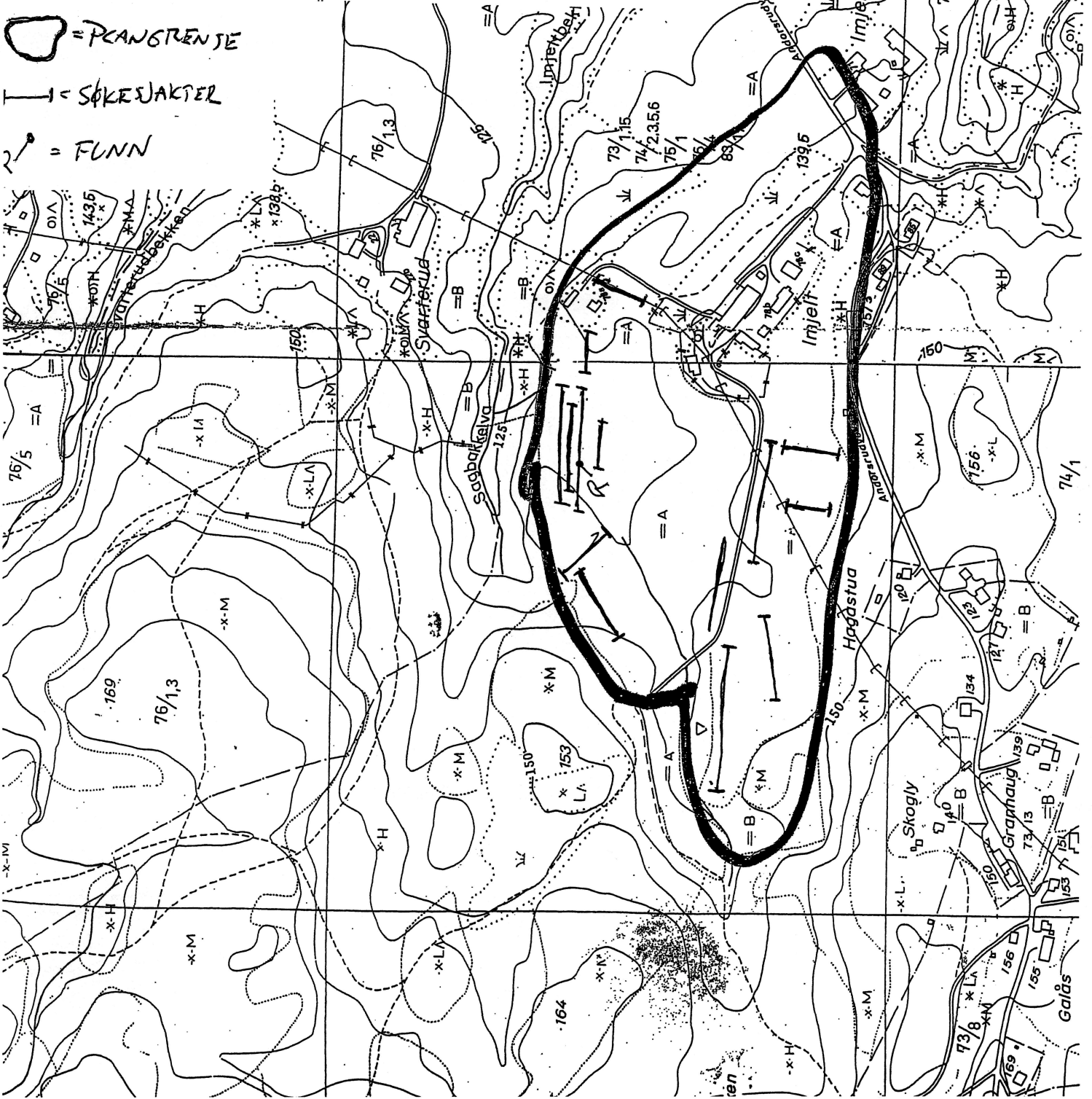

IM JEL Ø DRAMMEN KOMMUNE

PLAN OG PROFILTEGNING 1:20

S1 (KULL KONSENTRASJON)

2015-03, KES

PLAN

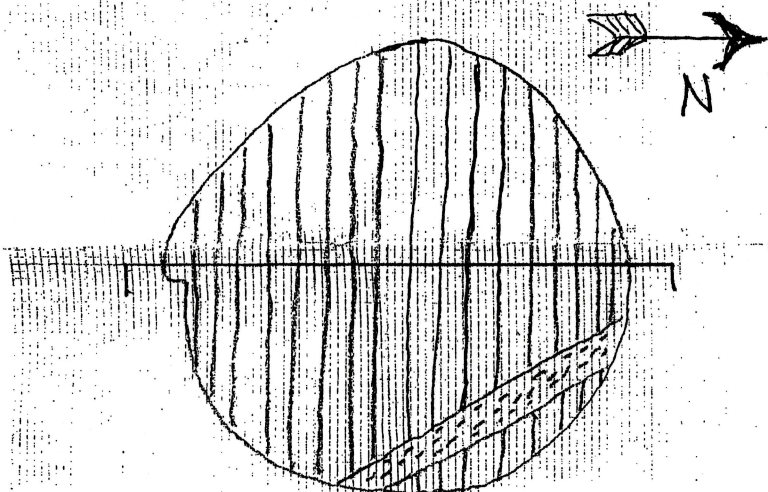

SYMBOLFORKL.

 : KULL M/INNSLAG AV BRENT LEIRE

 : RESTER AV BRENT TREVERK

PROFIL MOT VEST



 : KULL M/INNSLAG AV BRENT LEIRE

 : GRA° KOMPAKT LEIRE (STERIL)