



Buskerud  
fylkeskommune

Utviklingsavdelingen

Vår saksbehandler  
Else Høyér Tangen, tlf 32 80 86 62

Vår dato  
20.08.2007

Deres dato  
20.07.2007

Vår referanse  
07/00500-5  
651.

Deres referanse

1 av 1

Svensson Nøkleby ANS

Pb 294 Bragernes  
3001 DRAMMEN

ARKIV

KULTURHISTORISK MUSEUM Universitetet i Oslo			
Saksb. L160	28 AUG. 2007		Kopi
Ark:	0602-26		
Saksnr.	07/10024	Dok.nr.:	1

## Helleristningen 25 - gnr 26 bnr 231 - Drammen kommune - Rapport fra arkeologiske undersøkelser

Ovennevnte planområde er nå arkeologisk registrert. Det ble ikke funnet automatisk fredete kulturminner. Vi har derfor ingen merknader til planen.

Vi minner likevel om at dersom det framkommer automatisk fredete kulturminner i forbindelse med anleggsarbeid eller annen virksomhet i planområdet, må arbeidet straks stanses og utviklingsavdelingen i fylkeskommunen varsles, jmf. kulturminneloven §8, 2.

I forbindelse med registreringen ble det totalt brukt 5 arbeidstimer, inkl. kjøring, for- og etterarbeid. Faktura på til sammen kr 9.450,- ( 15 timer a kr 630,-) vil bli sendt fra regnskapsseksjonen snarest.

Med hilsen

*Åse Klundelien*  
for

Åse Klundelien e f  
fylkeskultursjef

*Else Høyér Tangen*

Else Høyér Tangen  
saksbehandler

Vedlegg:

1 Arkeologisk rapport

Kopi til:

Buskerud Kommunerevisjon IKS

Drammen kommune

Fylkesmannen i Buskerud

Kulturhistorisk museum, Universitetet i Oslo

Statens vegvesen Region Sør

Postboks 4197, 3005 DRAMMEN

Engene 1, 3008 DRAMMEN

Postboks 1604, 3007 DRAMMEN

Postboks 6762 St.Olavspl., 0130 OSLO

Serviceboks 723, 4808 ARENDAL

Lisbeth Kaas Ambrosen Utviklingsavdelingen

POST ADRESSERES TIL AVDELINGEN - IKKE TIL ENKELTPERSONER

Postadresse  
BUSKERUD FYLKESKOMMUNE  
Fylkeshuset  
N-3020 Drammen

Besøksadresse  
Hauges gate 89  
E-postadresse  
Postmottak@bfk.no

Telefon  
32 80 85 00  
Internett  
www.bfk.no

Telefaks  
32808676

Bankkonto  
2200.07.13523  
Foretaksregistre  
NO 964 951 373

Vedlegg 1 Tilhører  
Sak: 07/16024-1



**BUSKERUD FYLKESKOMMUNE**

# KULTURHISTORISK REGISTRERING

## Drammen kommune Åskollen

GBNR.: 26/231

SAKSNR: 07/00500



# RAPPORT FRA KULTURHISTORISK BEFARING/REGISTRERING

<b>Kommune:</b>	Drammen		
<b>Gardsnavn:</b>	Åskollen		
<b>Gards- og bruksnummer</b>	26/231		
<b>Kartreferanse</b>			
<b>Høyde over havet</b>	55-60 moh		
<b>Tiltakshaver:</b>	Helleristningen AS		
<b>Adresse:</b>	Svelvikvegen 34A		
	N-3040 Drammen		
<b>Navn på sak:</b>	Helleristningen 25		
<b>Saksnummer:</b>	07/00500		
<b>Registrering utført:</b>	6.8.2007	<b>Ved:</b>	Unni Grøtberg
<b>Rapport utført:</b>	20.8.2007	<b>Ved</b>	Unni Grøtberg
<b>Autom. fredete kulturminner i området:</b>			Registreringsnummer
<b>Nyere tids kulturminner i området:</b>			
<b>Fotodokumentasjon:</b>	Egen mappe		
<b>Faglige konklusjoner:</b>			
<input checked="" type="checkbox"/> <b>Planen er <u>ikke</u> i konflikt med kulturminner.</b>			
<b>Automatisk fredete kulturminner</b>		<b>Nyere tids kulturminner</b>	
<input type="checkbox"/> Planen er i konflikt	<input type="checkbox"/> Ingen synlige, potensiale under bakken	<input type="checkbox"/> Planen er i konflikt	<input type="checkbox"/> Ikke påvist til nå, nærmere arkivsjekk påkreves
<input type="checkbox"/> Ikke vurdert		<input type="checkbox"/> Ikke vurdert	
<b>Videre saksgang (for saksbehandler):</b>			
<b>Registreringer</b>		<b>Merknader</b>	
<input type="checkbox"/> Videre reg. ikke nødvendig	<input type="checkbox"/> Videre reg. nødvendig	<input type="checkbox"/> Reg. fullført	<input type="checkbox"/> Ingen merknad
			<input type="checkbox"/> Tiltrår spesialområde
			<input type="checkbox"/> Tiltrår dispensasjon
			<input type="checkbox"/> Foreløpig uavklart
<b>Merknader:</b>			

## BAKGRUNN FOR PLANEN

Registreringen/undersøkelsen ble gjennomført i forbindelse med salg av eiendom og bebyggelsesplan på Helleristningen 25 (gbnr:26/231) i Drammen kommune.

Formålet med registreringen var å undersøke om planområdet kommer i konflikt med eventuelle fredete kulturminner, jfr. § 9 i kulturminneloven av 9. juni 1978. Det er ikke kjent automatisk fredete kulturminner innenfor planområdet, men registreringene foretatt i forbindelse med utarbeidelsen av økonomisk kartverk er ofte mangelfulle. Det er dessuten kjent automatisk fredete kulturminner på nabotomta.

## OMRÅDET

Planområdet ligger SØ for Drammen sentrum, på sørsida av Drammensfjorden, og består av hageanlegg, bebyggelse og noe krattskog. Det meste av planområdet ligger i svakt hellende terreng mot Ø. I V er høyden ca 60 moh, mens den i Ø er ca 55 moh, helt i Ø faller terrenget bratt nedover. V for planområdet er det eldreboliger, mens det i SV er et gamlehjem. Det er villabebyggelse S for planområdet. I N grenser planområdet til en ås med berg i dagen og blandingsskog. Det går en vei rundt planområdet i V, S og Ø. Mot Ø og SØ er det god utsikt mot Drammensfjorden.

Det var på forhånd kjent automatisk fredete kulturminner rett utenfor planområdet. Det ene er et helleristningsfelt lok.42863. Feltet består av tre figurer, en dyrefigur, trolig en elg, en trekantet figur og en fuglefigur. Dette feltet ligger ca 125 m VSV for SV hjørnet av hovedbygningen på gården. Ca 200 m SV for helleristningsfeltet skal det også være funnet ei øks (lok.13189).



*Bilde av helleristningsfeltet lok.42863, tatt mot Ø.*

## STRATEGI OG METODE

Maskinell sjakting i dyrket mark/hage var primærmetoden ved registreringen. Det vil si at matjordene ble fjernet slik at eventuelle underliggende strukturer som flatmarksgraver, kokegroper og hus i form av stolpehull og veggriller kan registreres. Det ble også lett etter helleristninger på grunnfjellet innenfor planområdet, siden det allerede var kjent helleristninger på nabotomta.. Berg som lå i dagen ble undersøkt visuelt. Enkelte steder ble det fjernet mose ved hjelp av graveskje og kost. I området hvor det ble sjaktet var det ikke berg, men sand og leire i grunnen.

Visuell overflateregistrering ble også tatt i bruk. Dvs. at området blir undersøkt visuelt for å finne synlige automatisk fredete kulturminner i terrenget. Dette kan være graver, tufter, spor etter førreformatorisk jernproduksjon og lignende. Også nyere tids kulturminner ville blitt registrert hvis de ble funnet ved overflateregistreringen.

Planområdet ble fotografert og sjakta ble målt inn digitalt med håndholdt GPS med en feilmargen på +/- 9m.

## DELTAGERE OG TIDSROM

1.8.2007 ble planområdet befart. Undersøkelsen ble utført 6.8.2007. Rapporten ble ferdigstilt 20.8.2007. Totalt ble det brukt 2 dagsverk, dvs. 15 timeverk på saken. Dette inkluderer forarbeid, registreringer og kjøring til/fra feltet, samt etterarbeid med databehandling og ferdigstilling av rapport. Tiltakshaver stilte med gravemaskin. Registreringen ble utført av Unni Grøtberg.

Været var fint, men til dels disig under undersøkelsen. Været hadde ikke innvirkning på resultatet av registreringen.

## REGISTRERINGENS FORLØP OG RESULTATER

Planområdet ble først visuelt overflateregistrert, før det ble sjaktet maskinelt og svabergene ble undersøkt.

Det ble gravd ei sjakt på ca 3 meters bredde. Denne ble gravd fra V mot Ø, før den etter ca 25 m dreide 90° og fortsatte mot N. Totalt ble et areal på ca 150 m<sup>2</sup> maskinelt avdekket. Det ble ikke gjort noen funn i denne sjakta. Den vestre delen av sjakta heller svakt mot Ø, mens den nordre delen ligger på ei flate. Det var gressplen og bærbusker der det ble sjaktet.

Undergrunnen besto av oransje sand og grå leire. Oppå denne var det 1-1½ meter med påfylte masser som besto av en svart, til dels kullholdig masse med glass, tegl, armert betong, gamle dekk, bygningsstein og annet moderne søppel. Øverst var det ca 10cm med gresstorv.

Den vestre delen av sjakta ble lagt der det var planlagt en veg, mens den nordre delen av sjakta ble lagt i et område hvor det skal bygges et hus. Tiltakshaver var med i felt for å vise hvilke områder som ville bli berørt ved en eventuell utbygging.

Innenfor planområdet var det en del isskurte berg helt i dagen, som ikke blir direkte berørt av utbyggingen. Disse bergene ble allikevel undersøkt, uten at det ble funnet helleristninger på dem. Enkelte av bergene var også en del forvitret.



*Bilder fra sjakta som ble gravd.*

## KONKLUSJON

Området ble registrert jfr. Kulturminneloven av 9. juni 1978. Undersøkelsene ga ingen funn av automatisk fredete kulturminner.

Drammen 20.8.2007

*Unni Grøtberg*  
Unni Grøtberg

Feltleder

### Vedlegg:

GPS koordinater ( $\pm$  9m):

Lokalisering av GPS punkt:	32V:	UTM:
V-ende av sjakt	0571034	6620677
90° knekk på sjakt	0571041	6620677
N-ende av sjakt	0571077	6620685

# Åskollen

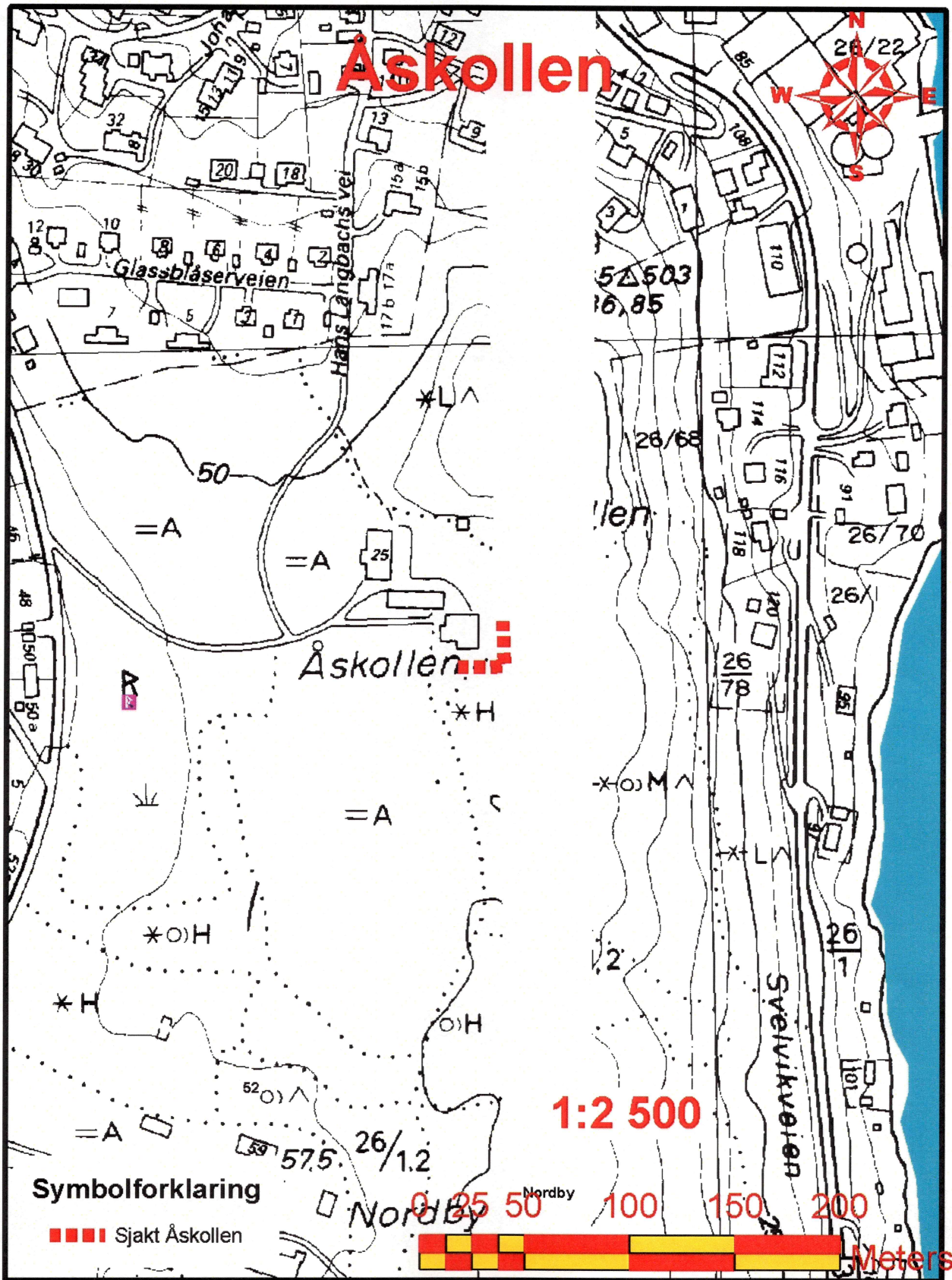

1:2 500

Symbolforklaring

■■■■ Sjakt Åskollen

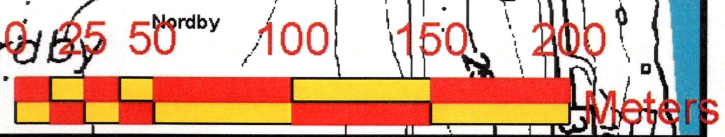

Fotoliste:

<u>Fotonr.:</u>	<u>Motiv:</u>	<u>Tatt mot:</u>	<u>Dato/sign:</u>
1038	Planområdet før graving	Ø	6.8.2007 UG
1039	Sjakt V-del	V	6.8.2007 UG
1040	Søppel i fyllmassene	V	6.8.2007 UG
1041	Sjakt N-del	S	6.8.2007 UG
1042	Planområdet etter graving	NØ	6.8.2007 UG
1043	Planområdet etter graving	Ø	6.8.2007 UG
1044	Helleristningsfelt lok.42863	Ø	6.8.2007 UG
1045	Helleristningsfelt lok.42863	Ø	6.8.2007 UG
1046	Helleristningsfelt lok.42863	Ø	6.8.2007 UG
1047	Helleristningsfelt lok.42863	Ø	6.8.2007 UG
1050	Stående bygninger innenfor planområdet	V	6.8.2007 UG
1051	Utsikt fra planområdet	S	6.8.2007 UG