

SENTRALBORD:
416300

Aks.nr. 96 112 Innlevert av:

KNUT PAA SCHE

Adr: BUSKERUD FYLKESKOMMUNE

I samband med (funn) REG. RINGVEG 7 SOKNA - ØRGENVIKA på

Gårdsnavn, gårds og bruksnr 151/1 i
kirkesogn(s), prestegjeld(p), kommune(k), fylke:

RINGERIKE, BUSKERUD

ville vi være takknemlig for å få vite:

Finnerens navn:

KNUT PAA SCHE

Finnerens adresse:

BJERUNESVEIEN, 3340 ÅMOT

Grunneierens navn:

Grunneierens adresse:

Har funnstedet noe særlig navn? _____
Hva slags mark og lende (åker, hage, skog, ur, strand, vann e. l.) :

Skog, ved vannet.

Var der sandjord / myrjord / leirjord? Stryk under det som passer .
Hvor ligger det i forhold til gården(omtrentlig avstand og retning) :

Hvis dette ikke passer, angi funnstedet ut fra faste terrenemerker
(vann, nut, vei, berghammer, trigonometrisk punkt e.l.)

Hvor dypt lå det? _____ Høyde over havet ca 215 moh

Under hva slags arbeid? Registrering Når? 1994
Ble det sett annet av interesse (trekull, bein, aske, steinheller?) :

Andre opplysninger (tidligere funn på stedet, spor sagn eller tradi-
sjon etter gammel bosetning)

Se registreringsrapport Steinaller lokalitet / Årslag

Dersom her ikke er plass nok, bruk baksiden eller nytt ark.

Ønsker De finnerlønn, eller er funnet gave til Museet? I siste til-
felle vil De få tilsendt diplom med fotografi av oldsaken/sakene.
(Stryk under det som passer)

Returneres Universitetets Oldsaksamling
Frederiksgate 2, Oslo 1.



INST. FOR ARKEOLOGI, KUNSTHISTORIE OG NUMISMATIKK		
Universitetet i Oslo		
Saksb.:	10 NOV 1997	Kopi:
Ark.:	06	
Saksnr.:	977942	Dok. nr.:
		7

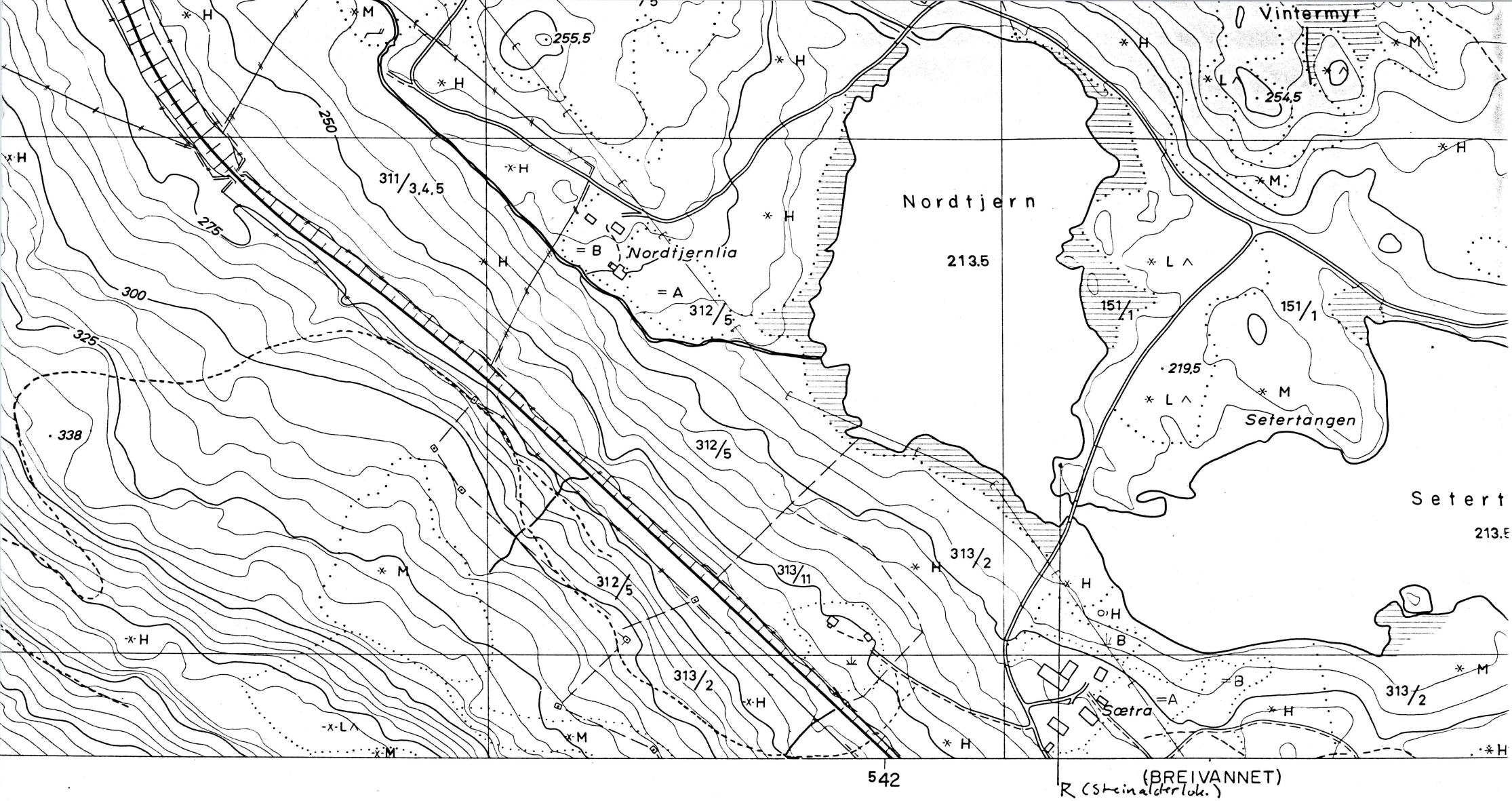

542 (BREIVANNET)
R (Steinalderlok.)

<ul style="list-style-type: none"> △ Trekantpunkt NGO, annet ○ Polygonpunkt, fotogramm, grafisk best.punkt □ Fotogramm, numerisk koordinatbestemt F Presisjonsnivellement, vanlig niv. Høgede på terrengpunkt Kolle, med høgdeopplysning Generell kurve, mellomkurve Tellekurve Forskningskurve Nullkurve Usikl. kurve Høgeste reg. v.st. i reg.vatn Høgest beregn. flom v.stand., lågeste reg. v.st. i reg. vatn Vatnhøgde på fotogr. dagen i ureg.vatn Høgeste og lågeste reg. vasstand i ureg.vatn 	<ul style="list-style-type: none"> + + + Riksgrense, fylkesgrense - - - Kommunegrense - - - Eiendomsgrense, vanlig, tettbebyg - - - Servituttgrense □ Nr.123 Riksgrensemerke × Kors i fjell, bolt i fjell □ Grensestein, grenserøys □ Grensepåle, rør, grensetre 75/9 59/20 Gardsnummer/bruksnummer Torp A/S Eiendomskompleks 58/1F2 /22 Leietomt, små eiendommer 60/5s 59/1bs Bruksrett til skogen, barskogen 60/1,2ls /b /sl lauvskogen, beitet, slåtten Markslagsgrense • Fulldyrka, overflatedyrka jord • Gjødsla beite, barskog 	<ul style="list-style-type: none"> ○ Lauvskog, anna jorddekt fastmark * Blandingsskog ^ Grunnleindt mark, fjell i dagen Myr A B Lettbrukt og mindre lettbrukt dyrka jord og dyrkingsjord S H Særs høg, høg bonitet for skog M L Middels, låg bonitet for skog ∨ Dyrka myr, nøysom vegetasjon — Grunn, djup myr — Svakt omdanna torv — Sterk omdanna torv • • • • • Blokkrik, svært blokkrik dyrkingsjord T Sjøldrenert dyrkingsjord π Dyrkingsjord på tørr sand og grus • Plantemark for skog, tvilsom + + + Gravplass 	<ul style="list-style-type: none"> ○ Markert stein, stor liten Ur, mindre område Grus, sand i dagen Vatnkontur Elv, kanal Tørrlagt elveleie Bekk sikkert gjengitt Bekk usikkert gjengitt Graft Strømretning, stryk Isbre Hus, ruin Veksthus Brygge Fiskehjell, tank + + + Gravplass 	<ul style="list-style-type: none"> (R) Fornminne R Freda kulturminne K Hage, park Allé Fylling Skjæring Steinbrott Grustak, sandtak Steingjerde, gruve Skigard, trådgjerde Støttemur Dam Elveforbygning Terskel, tunnelinntak - uttak Begrensningslinje for 	<ul style="list-style-type: none"> E6 Riksveg, n 35 Riksveg 669 Fylkesveg Kommuna Privat bilve Annen kjø Veg i tunn Gang-, syk Sti, sikker Sti, usikker Jernbane Jernbane Jernbaneb Gangbru
--	--	--	---	--	---

AUTOMATISK FREDETE KULTURMINNER

Fylke: Buskerud Kommune: Ringerike Registreringsnr: 11

GNR: 151 Gård:
BNR: 151/1 Bruk:

GNR: Gård:
BNR: Bruk:

GNR: Gård:
BNR: Bruk:

Andre GNR:
Andre BNR:

Flyfoto: R-X-NR: Lokalitet:
Ø.K. Kart: CE 054-5-4 H.O.H.: 215m

Fornminnets-Art: Steinalderlokalitet.	Ant: 1	Dat:
Fornminnets-Art:	Ant:	Dat:
Fornminnets-Art:	Ant:	Dat:
Fornminnets-Art:	Ant:	Dat:
Fornminnets-Art:	Ant:	Dat:

Eier\adr:

Reg\V, Dato: Geir Nedberg og Knut Paasche, 06.05.94.

Terrengets art:
På en liten odde ut i vannet. Åpen barskog. Tynt jordsmonn (sand/grus).

Orient oppg:
200m N for hovedhuset på Sætra (313/2). 30m N for brua over (elva) vannet mellom Nordtjern og Setertjern.

Art, utstrekning:
Liten flate 20x20m.

Beskrivelse:
Steinalderlokalitet. Flintavslag (et) og berkrySTALLAVSLAG funnet ved prøvestikk.

Tradisjon:

Foto: Nr. 15 i fotolista.
Litteratur:

SENTRALBORD:
416300

96/13-22
Aks.nr. ~~96/13~~ Innlevert av:

Knut Paasche

Adr: Buskerud Fylkeskommune

I samband med (funn) av avlas ved prøvestilling på
Gårdsnavn, gårds og bruksnr. 56 56/3 m.fl. i
kirkesogn(s), prestegjeld(p), kommune(k), fylke:

HURUM, BUSKERUD

VERDEN

ville vi være takknemlig for å få vite:

Finnerens navn:

Finnerens adresse:

KNUT PAASCHE

BJERUNESVEIEN 3340 ÅMOI

Grunneierens navn:

Grunneierens adresse:

Har funnstedet noe særlig navn? _____

Hva slags mark og lende (åker, hage, skog, ur, strand, vann e. l.) :
Se res. rap. (vedlegg)

Var der sandjord / myrjord / leirjord? Stryk under det som passer .
Hvor ligger det i forhold til gården(omtrentlig avstand og retning) :
Se res. rap. (vedlegg)

Hvis dette ikke passer, angi funnstedet ut fra faste terrengmerker
(vann, nut, vei, berghammer, trigonometrisk punkt e.l.)
Se res. rap. (vedlegg)

Hvor dypt lå det? _____ Høyde over havet ca _____

Under hva slags arbeid? _____ Når? _____

Ble det sett annet av interesse (trekull, bein, aske, steinheller?) :

Andre opplysninger (tidligere funn på stedet, spor sagn eller tradi-
sjon etter gammel bosetning)

Dersom her ikke er plass nok, bruk baksiden eller nytt ark.

Ønsker De finnerlønn, eller er funnet gave til Museet? I siste til-
felle vil De få tilsendt diplom med fotografi av oldsaken/sakene.
(Stryk under det som passer)

Returneres Universitetets Oldsaksamling
Frederiksgate 2, Oslo 1.



INST. FOR ARKEOLOGI, KUNSTHISTORIE OG NUMISMATIKK	
Universitetet i Oslo	
Saksb.: <u>HGL</u>	Kopi: <u>1 0 NOV 1997</u>
Ark.: <u>06</u>	
Saksnr.: <u>93/7942</u>	Dok. nr.: <u>2</u>



ARKEOLOGISK REGISTRERING FOR REGULERINGSPLAN VED VERPEN, SÆTRE.

Knut Paasche 16.11.95

Gård: Gårdsn: 56
Bruk: Bruksnr: 56/3 m.fl

ØK-kart:
Kommune: Hurum Fylke: Buskerud

I juli 1995 mottok Kulturadministrasjonen ved Buskerud Fylkeskommune melding om reguleringsplan for området Verpen i Hurum kommune.

De ble foretatt befaring og arkeologisk registrering i området av Gro Anita Bårdseth samt undertegnede i oktober/ november 1995 (se vedlagt kartutsnitt der det undersøkte området er markert). Hele arealet innenfor reguleringsområdet er ikke undersøkt. Det er kun registrert innenfor enkelte av de markerte utbyggingsområdene.

De ble først og fremst lette etter steinalderlokaliteter (boplasser) under markoverflaten, men det ble også lett etter synlige automatisk fredete kulturminner. Reguleringsplanen ligger i et område hvor det fra før er svært mange registreringer av steinalderlokaliteter (Hurumprosjektet).

Det ble gjort flere nye funn av automatisk fredete kulturminner innenfor de områdene som dekkes av reguleringsplanen.

Alle registreringene er lokaliteter hvor det ble funnet flintavslag fra steinalder. Det er skrevet egne ØK-skjema for de enkelte funn. Disse er alle vedlagt rapporten.

Steinalder registreringene er gjennomført ved å prøvestikke med spade på aktuelle lokaliteter. Samtlige prøver ble vannsådet. Til sammen er det tatt 83 prøvestikk. Av disse er det funn i 12. Dette betyr at det er funn i så mye som 14,5 % av prøvestikkene.

Prøvestikkene er markert på vedlagt kart. De positive prøvene er markert med rødt og nummerert fra 1-10. Prøvestikk uten funn er markert med gule prikker. I tillegg er enkelte av de tidligere registreringene av steinalderlokaliteter fra området markert med blå prikk på kartet. Ingen av funnene er markert i terrenget.

De fleste boplassene har samme type beliggenhet i terrenget. De ligger på små flater inne i mellom små skjær eller berg i dagen. Gjennomgående ligger de på en jordsmonn med stort sandinnhold og god drenering.

FØLGER FOR REGULERINGSPLANEN:

Område b1:

Det ble ikke gjort funn innenfor dette området. Det bør likevel detaljregistreres når eventuelle konkrete byggeplaner foreligger.

Område b2:

I den nordlige delen av området ble det funnet flere steinalderlokaliteter (lok. 1-5). Muligens kan det likevel bygges nye hus/hytter i de nedre delene av området. I tilfelle bør det detaljregistreres når eventuelle konkrete byggeplaner foreligger.

Område b3:

Området er ikke registrert i denne omgang. Dette da det ikke er planlagt ny byggeaktivitet på denne delen av reguleringsplanen.

Område bf2:

Her ble det prøvestokket etter steinalderlokaliteter. Dette uten at det ble gjort funn.

Område bf3:

Det ble ikke funnet steinalderlokaliteter innefor dette området. Det bør detaljregistreres når eventuelle konkrete byggeplaner foreligger.

Område bf4:

Største delen av dette området består av stein i dagen. Her er det ikke gjort noen funn, og det er således ingen konflikt når det gjelder de hyttene som er markert på reguleringsplanen.

Område bf5:

Dette området ligger såpass høyt i terrenget (90-100 moh). Potensialet for å finne steinalderlokaliteter er her mindre enn i de lavere liggende områdene. Det er ikke prøvestokket etter steinalderlokaliteter her i denne omgang. En bør komme tilbake med detaljundersøkelser når eventuelle konkrete hytte utbyggingsplaner foreligger.

Område bf6:

Største delen av dette området ligger for lavt for at det kan påregnes å finne steinalderlokaliteter. Det ble ikke funnet steinalderlokaliteter der de to hyttene er plassert på kartet. Det bør også registreres etter steinalderlokaliteter ved en eventuell planleggelse av en veg fram til disse hyttene.

Område bf7:

Det ble ikke funnet steinalderlokaliteter innenfor dette området, og det er således ingen konflikt når det gjelder de to hyttene som er markert på reguleringsplanen.

Område bf8:

Her ble det funnet flint i to prøvestikk (lok. 8). Det er direkte konflikt mellom den nye hytta som er tegnet inn på kartet og denne lokaliteten. Muligens kan hytta likevel bygges, men da må den trekke så langt ut mot NØ som mulig. En eventuell

veg til denne hytta vil ikke være mulig uten å berøre steinalderlokaliteten.

Område jg:

Dette området er bare delvis undersøkt. Dette da det, med unntak av vegen i vest og i nordøst, ikke er planlagt nye hus eller hytter innenfor dette området. I dag benyttes området som eplehage. Den planlagte vegen vest i området (merket sp), fra Verpetjernet og nordover, kommer i klar konflikt både med steinalderlokalitet 1 og 7. Muligens kan vegen også komme i konflikt med lok. 6, samt den tidligere registrert lokaliteten (Hurumprosjektet) lengst nord i dette området.

Parkeringsplass syd for bf7 og bf8:

Her ble det påvist en steinalderlokalitet på innsiden av parkeringsplassen (lok. 10). En eventuell endring eller utvidelse av parkeringsplassen vil kunne berøre denne steinalderlokaliteten.

De resterende områdene av reguleringsplanen:

Områdene markert i reguleringsplanen øst- og syd for Verpenveien er ikke registrert ved denne undersøkelsen. Dette fordi de alle ligger i laveste laget for eventuelle funn av steinalderlokaliteter. Dersom det kommer nye konkrete byggeplaner innefor disse områdene, i en høyde over 15 moh, bør det også detaljregistreres i disse områdene.

Det må regnes som svært sannsynlig at det kan dukke opp flere steinalderlokaliteter innenfor reguleringsområdet. Dersom det kommer flere konkrete byggeplaner, må det foretas nye registreringer. Dette selv om det i denne omgang ikke er gjort funn i alle de ulike delene av reguleringsplanen.

Det er ikke forsøkt og avgrense den enkelte lokalitet/boplass ved denne undersøkelsen. Dersom det søkes om frigivelse av noen av steinalderlokalitetene bør det i forkant jobbes videre med begrensning og størrelsen på de enkelte lokalitet.

NYERE TIDS KULTURMINNER:

Mellom Verpetjernet og huset på bnr. 53/482 er den såkalte Isrenna bevart. Dette er den stien/vegen hvor isen ble fraktet fra tjernet og ned til sjøen den gangen is vinterstid ble eksportert til bruk ute i Europa. Vegen er merket med blå stiplede linje på kartet.

Kjerreveien opp til militæranlegget opp på åsen, fra Verpenveien og nordover er også av eldre karakter. Flere steder er den bygget opp med bruddstein. En eventuell opprusting av denne vil også kreve detaljregistrering etter steinalderlokaliteter i og langs med vegtraseen.

Nord for området bf5 ligger det en eldre brønn laftet i tre, samt en gammel grunnmur bygget i bruddstein av granitt. Disse er begge markert på kartet med grønt.

KP.

96/13

AUTOMATISK FREDETE KULTURMINNER

Fylke: Buskerud **Kommune:** Hurum **Registreringsnr:** 1

GNR: **Gård:** 53
BNR: **Bruk:**

GNR: **Gård:**
BNR: **Bruk:**

Andre GNR:

Flyfoto: **R-X-NR:** **Lokalitet:**
Ø.K. Kart: **H.O.H.:** 45 moh

Fornminnets-Art: Steinalderlokalitet	Ant:	Dat: 1
Fornminnets-Art:	Ant:	Dat:
Fornminnets-Art:	Ant:	Dat:
Fornminnets-Art:	Ant:	Dat:
Fornminnets-Art:	Ant:	Dat:

Eier\adr:

Reg\V, Dato: Gro Anita Bårdseth og Knut Paasche, 30.10.95.

Terrengets art:
Åpen edelløvsog. Mindre flater inne mellom rygger med berg i dagen.

Orient. oppg:
64 m N-NØ for dammen på Verpetjern. 78 m V-NV for bolighuset på eiendommen 53/482.

Art, utstrekning:

Beskrivelse:
Det ble funnet flint i et av fire prøvestikk. Lokaliteten ligger på en mindre flate inne mellom berg i dagen. Jordsmonnet består av blandet sand-og leirjord. Området kan avgrensnes til ca. 40 x 70m. En kjerre eller rideveg går rett igjennom boplassen. Dette er den såkalte isrenna som ble brukt for å frakte is fra Verpetjernet og ned til sjøen i forrige århundret.

Tradisjon:

Foto: Det ble tatt foto/dias av lokaliteten. Dette forvares i Fylkeskommunenes fotoarkiv.

Litteratur:

96/14

AUTOMATISK FREDETE KULTURMINNER

Fylke: Buskerud **Kommune:** Hurum **Registreringsnr:** 2

GNR: **Gård:** 53
BNR: **Bruk:**

GNR: **Gård:**
BNR: **Bruk:**

GNR: **Gård:**
BNR: **Bruk:**

Andre GNR:

Flyfoto: **R-X-NR:** **Lokalitet:**
Ø.K. Kart: **H.O.H.:** 45 moh

Fornminnets-Art: Steinalderlokalitet	Ant:	Dat: 1
Fornminnets-Art:	Ant:	Dat:
Fornminnets-Art:	Ant:	Dat:
Fornminnets-Art:	Ant:	Dat:
Fornminnets-Art:	Ant:	Dat:

Eier\adr:

Reg\V, Dato: Gro Anita Bårdseth og Knut Paasche, 30.10.95.

Terrengets art:
Åpen edelløvskog.

Orient. oppg:
96 m NØ for dammen på Verpetjern. 42 m V for bolighuset på eiendommen 53/482.

Art, utstrekning:

Beskrivelse:
Flate mellom berg i dagen. Det ble ved vannsålding funnet fire stk. mindre avslag av flint. Prøvestokket ligger 2 m fra berg i vest.

Tradisjon:

Foto:

Litteratur:

96/15

AUTOMATISK FREDETE KULTURMINNER

Fylke: Buskerud Kommune: Hurum Registreringsnr: 3

GNR: Gård:
BNR: Bruk:

GNR: Gård:
BNR: Bruk:

GNR: Gård:
BNR: Bruk:

Andre GNR:

Flyfoto: R-X-NR: Lokalitet:
Ø.K. Kart: H.O.H.: 45 moh

Fornminnets-Art:	Steinalderlokalitet	Ant:	Dat: 1
Fornminnets-Art:		Ant:	Dat:
Fornminnets-Art:		Ant:	Dat:
Fornminnets-Art:		Ant:	Dat:
Fornminnets-Art:		Ant:	Dat:

Eier\adr:

Reg\V, Dato: Gro Anita Bårdseth og Knut Paasche, 30.10.95.

Terrengets art:

Orient. oppg:

124 m NØ for dammen på Verpetjern. 26 m NV for bolighuset på eiendommen 53/482.

Art, utstrekning:

Beskrivelse:

Det ble ved vannsålding funnet ni mindre avslag av flint. Lokaliteten ligger inne i mellom rygger med berg i dagen, syv meter Sv for berg i dagen.

Tradisjon:

Foto:

Litteratur:

96/16

AUTOMATISK FREDETE KULTURMINNER

Fylke: Buskerud Kommune: Hurum Registreringsnr: 4

GNR: Gård:
BNR: Bruk:

GNR: Gård:
BNR: Bruk:

GNR: Gård:
BNR: Bruk:

Andre GNR:

Flyfoto: R-X-NR: Lokalitet:
Ø.K. Kart: H.O.H.: 44 moh

Fornminnets-Art:	Steinalderlokalitet	Ant:	Dat: 1
Fornminnets-Art:		Ant:	Dat:
Fornminnets-Art:		Ant:	Dat:
Fornminnets-Art:		Ant:	Dat:
Fornminnets-Art:		Ant:	Dat:

Eier\adr:

Reg\V, Dato: Gro Anita Bårdseth og Knut Paasche, 30.10.95.

Terrengets art:
Edelløvskog.

Orient. oppg:
134 m NØ for dammen på Verpetjern. 20 m NV for huset på
Gnr. 53/482.

Art, utstrekning:

Beskrivelse:
I dette området ble det funnet flint i to av fire prøvestikk.
Lokaliteten ligger på flate inne i mellom berg i dagen. Det ble
ved vannsålding funnet et mindre avslagsfragment av flint.

Tradisjon:

Foto:

Litteratur:

96/17

AUTOMATISK FREDETE KULTURMINNER

Fylke: Buskerud Kommune: Hurum Registreringsnr: 5

GNR: Gård:
BNR: Bruk:

GNR: Gård:
BNR: Bruk:

GNR: Gård:
BNR: Bruk:

Andre GNR:

Flyfoto: R-X-NR: Lokalitet:
Ø.K. Kart: H.O.H.: 44 moh

Fornminnets-Art:	Steinalderlokalitet	Ant:	Dat: 1
Fornminnets-Art:		Ant:	Dat:
Fornminnets-Art:		Ant:	Dat:
Fornminnets-Art:		Ant:	Dat:
Fornminnets-Art:		Ant:	Dat:

Eier\adr:

Reg\V, Dato: Gro Anita Bårdseth og Knut Paasche, 30.10.95.

Terrengets art:
Edelløvskog.

Orient. oppg:
130 m NØ for dammen på Verpetjern. Ca. 20 m NV for huset på Gnr.
53/482.

Art, utstrekning:

Beskrivelse:
I dette området ble det funnet flint i to av fire prøvestikk.
Lokaliteten ligger på flate inne i mellom berg i dagen (to meter
fra det ene berget). Det ble ved vannsølding funnet to mindre
avslag av flint og en mulig bit av bergkrystall.

Tradisjon:

Foto:

Litteratur:

96/18

AUTOMATISK FREDETE KULTURMINNER

Fylke: Buskerud Kommune: Hurum Registreringsnr: 6

GNR: Gård:
BNR: Bruk:

GNR: Gård:
BNR: Bruk:

GNR: Gård:
BNR: Bruk:

Andre GNR:

Flyfoto: R-X-NR: Lokalitet:
Ø.K. Kart: H.O.H.: 52 moh

Fornminnets-Art:	Steinalderlokalitet	Ant:	Dat: 1
Fornminnets-Art:		Ant:	Dat:
Fornminnets-Art:		Ant:	Dat:
Fornminnets-Art:		Ant:	Dat:
Fornminnets-Art:		Ant:	Dat:

Eier\adr:

Reg\V, Dato: Gro Anita Bårdseth og Knut Paasche, 05.11.95

Terrengets art:
Åpen (ryddet) edelløvskog.

Orient. oppg:
50 m S for demningen til den tidligere isdammen. 4 m Ø for bekk.

Art, utstrekning:

Beskrivelse:

I et av seks prøvestikk i dette området ble det ved vannsilding funnet et mindre avslag av flint. Lokaliteten blir avgrenset av bekk i vest, og berg i dagen i øst. Flaten er ca. 25 x 50 m. Blandet leire, sand og grus i jordbunnen.

Tradisjon:

Foto: Det ble tatt foto/dias av lokaliteten. Disse forvares i Fylkeskommunenes fotoarkiv.

Litteratur:

96/19

AUTOMATISK FREDETE KULTURMINNER

Fylke: Buskerud **Kommune:** Hurum **Registreringsnr:** 7

GNR: **Gård:**
BNR: **Bruk:**

GNR: **Gård:**
BNR: **Bruk:**

GNR: **Gård:**
BNR: **Bruk:**

Andre GNR:

Flyfoto: **R-X-NR:** **Lokalitet:**
Ø.K. Kart: **H.O.H.:** 47 moh

Fornminnets-Art:	Steinalderlokalitet	Ant:	Dat: 1
Fornminnets-Art:		Ant:	Dat:
Fornminnets-Art:		Ant:	Dat:
Fornminnets-Art:		Ant:	Dat:
Fornminnets-Art:		Ant:	Dat:

Eier\adr:

Reg\V, Dato: Gro Anita Bårdseth og Knut Paasche, 05.11.95.

Terrengets art:
Åpen eplehage med grass i bunnen.

Orient. oppg:
74 m N-NV for bolighuset på Gnr. 53/482. 3 m SØ for fjellside.

Art, utstrekning:

Beskrivelse:

I et av to prøvestikk ble det ved vannsålding funnet to mindre avslag av flint. Lokaliteten ligger på toppen av en bakke, hvor terrenget flater ut midt i en eplehage. Her er det helt tydelig pløyd og trolig også planert.

Tradisjon:

Foto: Det ble tatt foto/dias av lokaliteten. Disse forvares i Fylkeskommunenes fotoarkiv.

Litteratur:

96/20

AUTOMATISK FREDETE KULTURMINNER

Fylke: Buskerud **Kommune:** Hurum **Registreringsnr:** 8

GNR: **Gård:**
BNR: **Bruk:**

GNR: **Gård:**
BNR: **Bruk:**

Andre GNR:

Flyfoto: **R-X-NR:** **Lokalitet:**
Ø.K. Kart: **H.O.H.:** 50 moh

Fornminnets-Art: Steinalderlokalitet	Ant:	Dat: 2
Fornminnets-Art:	Ant:	Dat:
Fornminnets-Art:	Ant:	Dat:
Fornminnets-Art:	Ant:	Dat:
Fornminnets-Art:	Ant:	Dat:

Eier\adr:

Reg\V, Dato: Gro Anita Bårdseth og Knut Paasche, 09.11.95.

Terrengets art:
Åpen blandingsskog. I dag er dette frukthage i forbindelse med hytta på nedsiden av lokaliteten.

Orient. oppg:
14 m N-NØ for hytte (b11). 18 m Ø for vegen opp igjennom området.

Art, utstrekning:

Beskrivelse:
På denne flaten ble det funnet flint i to av tre prøvestikk. Alle prøvestikkene ble vannsåldet. Flaten (ca. 10 x 20 m) er begrenset av berg i dagen både på inn- og utsiden. Disse er markert 8A og 8B på kartet. Det ble funnet et stk. flint i hver av de to hullene. Den innerste/vestligste delen av flaten er trolig dyrket (slåttemark) i tidligere tider.

Tradisjon:

Foto: Det ble tatt foto/dias av lokaliteten. Disse forvares i Fylkeskommunenes fotoarkiv.

Litteratur:

96/21

AUTOMATISK FREDETE KULTURMINNER

Fylke: Buskerud Kommune: Hurum Registreringsnr: 9

GNR: Gård:
BNR: Bruk:

GNR: Gård:
BNR: Bruk:

GNR: Gård:
BNR: Bruk:

Andre GNR:

Flyfoto: R-X-NR: Lokalitet:
Ø.K. Kart: H.O.H.: 58 moh

Fornminnets-Art:	Steinalderlokalitet	Ant:	Dat: 2
Fornminnets-Art:		Ant:	Dat:
Fornminnets-Art:		Ant:	Dat:
Fornminnets-Art:		Ant:	Dat:
Fornminnets-Art:		Ant:	Dat:

Eier\adr:

Reg\V, Dato: Gro Anita Bårdseth og Knut Paasche, 09.11.95.

Terrengets art:
Blandingsskog.

Orient. oppg:
Lokaliteten ligger helt inntil (på utsiden av dammen) den østre delen av muren til isdammen. Ca. 50 m NV for eksisterende hytte (b9).

Art, utstrekning:

Beskrivelse:
Det ble på en mindre flate funnet flint i to av to prøvestikk. Disse er markert 9A og 9B på kartet. Begge prøvestikkene ble vannsåldet. De ble funnet to mindre avslag i hver av prøvene.

Tradisjon:

Foto:

Litteratur:

96/22

AUTOMATISK FREDETE KULTURMINNER

Fylke: Buskerud Kommune: Hurum Registreringsnr: 10

GNR: Gård:
BNR: Bruk:

GNR: Gård:
BNR: Bruk:

GNR: Gård:
BNR: Bruk:

Andre GNR:

Flyfoto: R-X-NR: Lokalitet:
Ø.K. Kart: H.O.H.: 30 moh

Fornminnets-Art:	Steinalderlokalitet	Ant:	Dat: 1
Fornminnets-Art:		Ant:	Dat:
Fornminnets-Art:		Ant:	Dat:
Fornminnets-Art:		Ant:	Dat:
Fornminnets-Art:		Ant:	Dat:

Eier\adr:

Reg\V, Dato: Gro Anita Bårdseth og Knut Paasche, 09.11.95.

Terrengets art:
Blandingsskog.

Orient. oppg:
I NØ-hjørnet av parkeringsplassen. 52 m S-SØ for hytte (b9).

Art, utstrekning:

Beskrivelse:
Det ble funnet et stk. flint i et av to prøvestikk. Lokaliteten ligger mellom tre mindre berggrabber helt inntil og NØ for parkeringsplassen. Det er usikkert om jordsmonnet her er omrotet i nyere tid pga. parkeringsplassen.

Tradisjon:

Foto: Det ble tatt foto/dias av lokaliteten. Disse forvares i Fylkeskommunenes fotoarkiv.

Litteratur:

SENTRALBORD:
416300

Adr: BUSKERUD FYLKESKOMMUNE

I samband med (funn) av flintavslag på
Gårdsnavn, gårds og bruksnr. 64/1 i
kirkesogn(s), prestegjeld(p), kommune(k), fylke:

Hol, Buskerud

ville vi være takknemlig for å få vite:

Finnerens navn:

Finnerens adresse:

KNUT PAASCHE

BJERUNESVEIEN 3340 ÅMOT

Grunneierens navn:

Grunneierens adresse:

Har funnstedet noe særlig navn? Slättahølen

Hva slags mark og lende (åker, hage, skog, ur, strand, vann e. l.) :

Odde ut i elva

Var der sandjord / myrjord / leirjord? Stryk under det som passer .

Hvor ligger det i forhold til gården(omtrentlig avstand og retning) :

Humus

Hvis dette ikke passer, angi funnstedet ut fra faste terrengmerker
(vann, nut, vei, berghammer, trigonometrisk punkt e.l.)

Se vedlegg.

Hvor dypt lå det? _____ Høyde over havet ca _____

Under hva slags arbeid? Arkeologisk registrering Når? _____

Ble det sett annet av interesse (trekull, bein, aske, steinheller?) :

Andre opplysninger (tidligere funn på stedet, spor sagn eller tradi-
sjon etter gammel bosetning)

Dersom her ikke er plass nok, bruk baksiden eller nytt ark.

Ønsker De finnerlønn, eller er funnet gave til Museet? I siste til-
felle vil De få tilsendt diplom med fotografi av oldsaken/sakene.
(Stryk under det som passer)

Returneres Universitetets Oldsaksamling
Frederiksgate 2, Oslo 1.



INST. FOR ARKEOLOGI, KUNSTHISTORIE OG NUMISMATIKK	
Universitetet i Oslo	
Saksb.: <u>HGL</u>	Kopi: 10 NOV 1997
Ark.: <u>06</u>	
Saksnr.: <u>977942</u>	Dok. nr.: <u>3</u>

ARKEOLOGISK REGISTRERING FOR NY 66 KV-LINJE PÅ GEILO.

Knut Paasche 06.09.95

Gård:	Gårdsn: 64
Bruk:	Bruksnr: 1, 3 og 4
ØK-kart: BM 059-5-2	Fylke: Buskerud
Kommune: Hol	

I august 1995 mottok Kulturadministrasjonen ved Buskerud Fylkeskommune melding om ny 66 kv-linje ved Slåttahølen øst for Geilo sentrum.

Det ble foretatt befaring og arkeologisk registrering i området i august 95 (se vedlagt kartutsnitt der det undersøkte området er skravert). Det aktuelle området ble gjennomgått i sin helhet.

Det ble lett etter både synlige automatisk fredete kulturminner og steinalderboplasser langs med elva. På neset øst for gangbrua over elva ble det registrert en steinalder lokalitet (se eget skjema vedlagt). Slik planene foreligger blir denne lokaliteten ikke berørt av den nye krafttraseen.

Det må også regnes som lite sannsynlig at det dukker opp skjulte automatisk fredete kulturminner i området direkte berørt av den nye traseen.

KP.

AUTOMATISK FREDETE KULTURMINNER

Fylke: Buskerud **Kommune:** Hol **Registreringsnr:** 1

GNR: 64/1 **Gård:**
BNR: **Bruk:**

GNR: **Gård:**
BNR: **Bruk:**

GNR: **Gård:**
BNR: **Bruk:**

Andre GNR:

Flyfoto: **R-X-NR:** **Lokalitet:**
Ø.K. Kart: BM 059-5-2 **H.O.H.:** 759

Fornminnets-Art: Steinalderlokalitet	Ant: 1	Dat: SA
Fornminnets-Art:	Ant:	Dat:
Fornminnets-Art:	Ant:	Dat:
Fornminnets-Art:	Ant:	Dat:
Fornminnets-Art:	Ant:	Dat:

Eier\adr:

Reg\V, Dato: Knut Paasche 21.08.95

Terrengets art:

På en NØ-vendt odde ut i elva. Flatt og åpent. Noe fjellbjørk og enkelte furutrær.

Orient. oppg:

4 m SV for Ø-spissen på odden. 400 m SV for trafostasjonen på N-sida av elva. 180 m SØ for det sydlige brohode på gangbrua over elva syd for skolen.

Art, utstrekning:

Mindre lokalitet ca. 3x5 m i utstrekning.

Beskrivelse:

Funn av flint i et av to prøvestikk. 1 stk. flekke i flint ca. 20 cm under overflaten.

Tradisjon:

Det er ikke kjent steinalderlokaliteter på Geilo fra tidligere.

Foto: Foto i Fylkeskommunens arkiv.

Litteratur:

91/88

91/88

ARKIV

INST. FOR ARKEOLOGI, KUNSTHISTORIE OG NUMISMATIKK	
Universiteter i Oslo	
Saksb.: HEL	Kopi: 13 NOV 1997
Ark.: 06	
Saksn. 97/7942	Dok. nr.: 4

MELDING OM FUNN, HURUM KOMMUNE, BUSKERUD

Gårdsvnavn.: Bjerklund av Filtvedt, g.nr. 39, bnr. 2
Gr.eier: Arthur Lie

Tlf. til fylkeskonservator 17.04.91 fra Lilliane Lie, Nedre Filtvedt om funn av skafthulløks.

Undertegnede foretok befarings her 19.04.91

Skafthulløks av grå bergart funnet i forbindelse med pløying i åkeren ca. 150m. SV for våningshuset på gården. Øksa ble funnet ved en stor stein som nå er fjernet.

Grunneierne har i flere år plukket redskap og avslag av flint innenfor det samme området. En del av dette ble innlevert.

Området hvor funnene ble gjort er skravert på vedlagte kartkopiutsnitt.

I samme område var det også funnet keramikk av uviss alder, samt krittpepedeler fra Jacob Boys krittpepefabrikk i Drammen som ble lagt ned på slutten av 1700 tallet.

Øksa blir levert inn august/september 91.

Drammen, 08.05.91

Inger Liv Gøytill Lund
Inger Liv Gøytill Lund

Tlf. Arthur Lie: 03-79 64 66



CM: 037-5-4
 CN: 037-5-3

A. 95/93

ARKIV

95/93

OLDSAK95

Til

Grefsen den 3. 9. 1995.

Historisk Museum. Oldsaksamlingen. Oslo.

Stein- øks- hode.

Jeg oversender hermed hodet til en steinøks.

Jeg kan gi følgende opplysninger om denne:

Funnstedet er Ringerike (Hønefoss) Vakermoveien, nær ca 50 m. (?)

syd for småbruket Sponbråten (nuværende eier Thomas Funder)

= det øverste småbruket i dalføret mellom Stensfjorden og åsene mot Ringkollen.

Den ble funnet nær år 1920 av gårdbruker ingeniør Arne Rasmussen (f. 1882 død 1959) og hans gårdhjelper Klara Hagelund (f.1888)

Han kjøpte småbruket Sponbråten i 1918 da han kom tilbake med sin hustru Anna f. Raabe til Norge fra et ingeniøroppdrag i Sverige.

I gutteårene besøkte jeg ofte Sponbråten hvor jeg også bodde der i lenger tid i året 1925. Jeg hørte at de hadde funnet øksen i en røys nær gårdveien like nedenfor huset deres.

Ing. A. Rasmussen (som er min morbror) satte selv opp en aldersbolig som han kalte Fredheim i 1953, på et område som vanlig ble kalt Kørjerud eller Korgerud. Jeg overtok stedet Fredheim i 1967 og kom da også til å overta denne steinøksen blandt annet innbo.

Jeg var fortrolig med dette funnet siden guttedagene og tok det gjerne i hånden som et klenodium ved tanken på at en stenaldermann hadde laget og brukt det.

Jeg har fylt mine 86 år og ser frem til at mitt bo kan bli spredt. Jeg oversender hermed dette øksehodet til den rette instansen for slike funn.

Hvis det lar seg gjøre at jeg kan få et foto av hodet, vil jeg være glad for å ha det som et minne.

Med venlig hilsen

Harald A. Aas.

Harald Andreas Aas.

Siv.ing. Kapellvn. 11 0487 Oslo.

INST. FOR ARKEOLOGISKE OG KUNSTHISTORISKE FORSKNINGER Universitetet i Oslo	
Saksb. H6L	Kopi: 13 NOV 1997
Ark.: 06	
Saksnr. 97/9942	Dok. nr.: 5

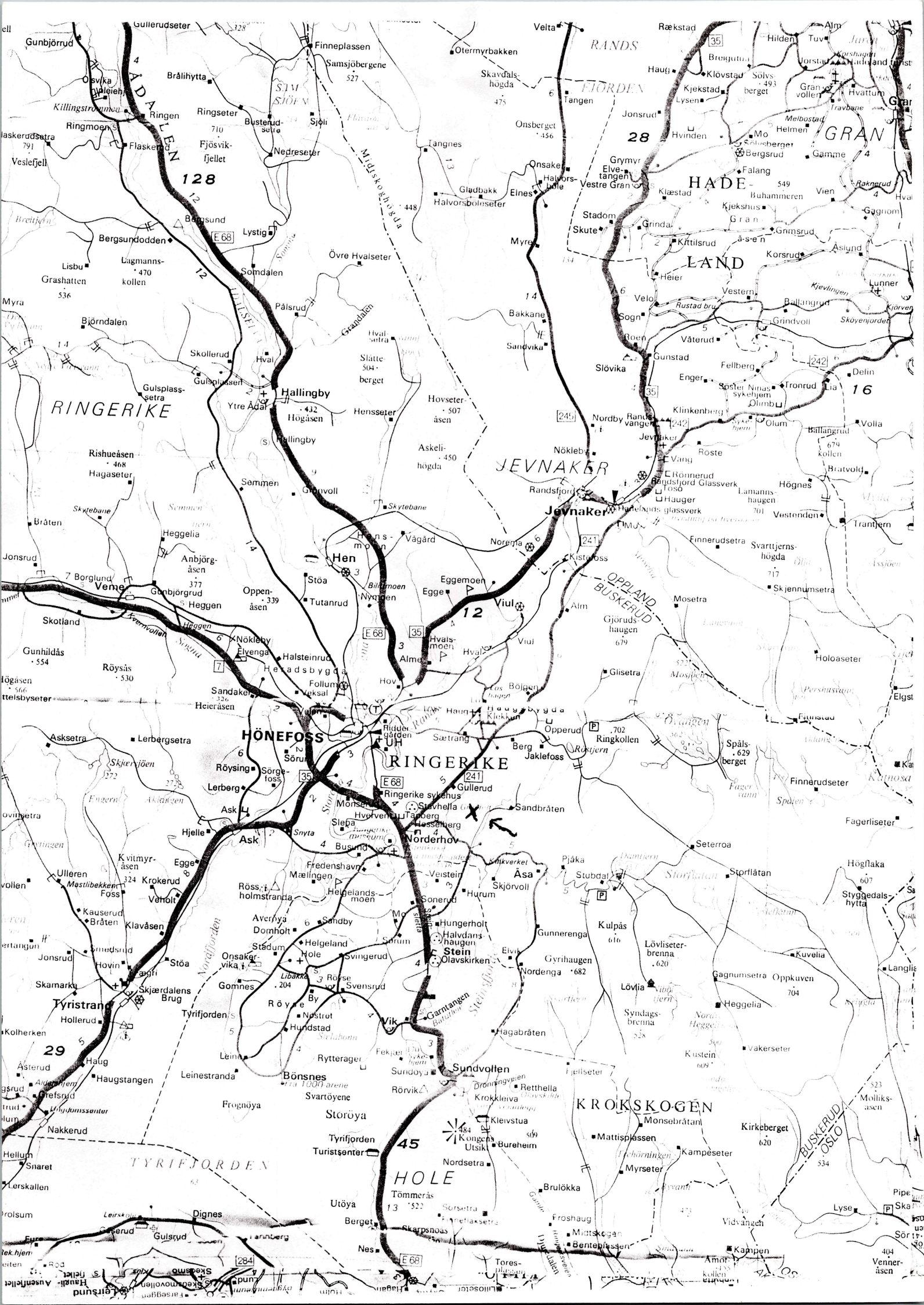

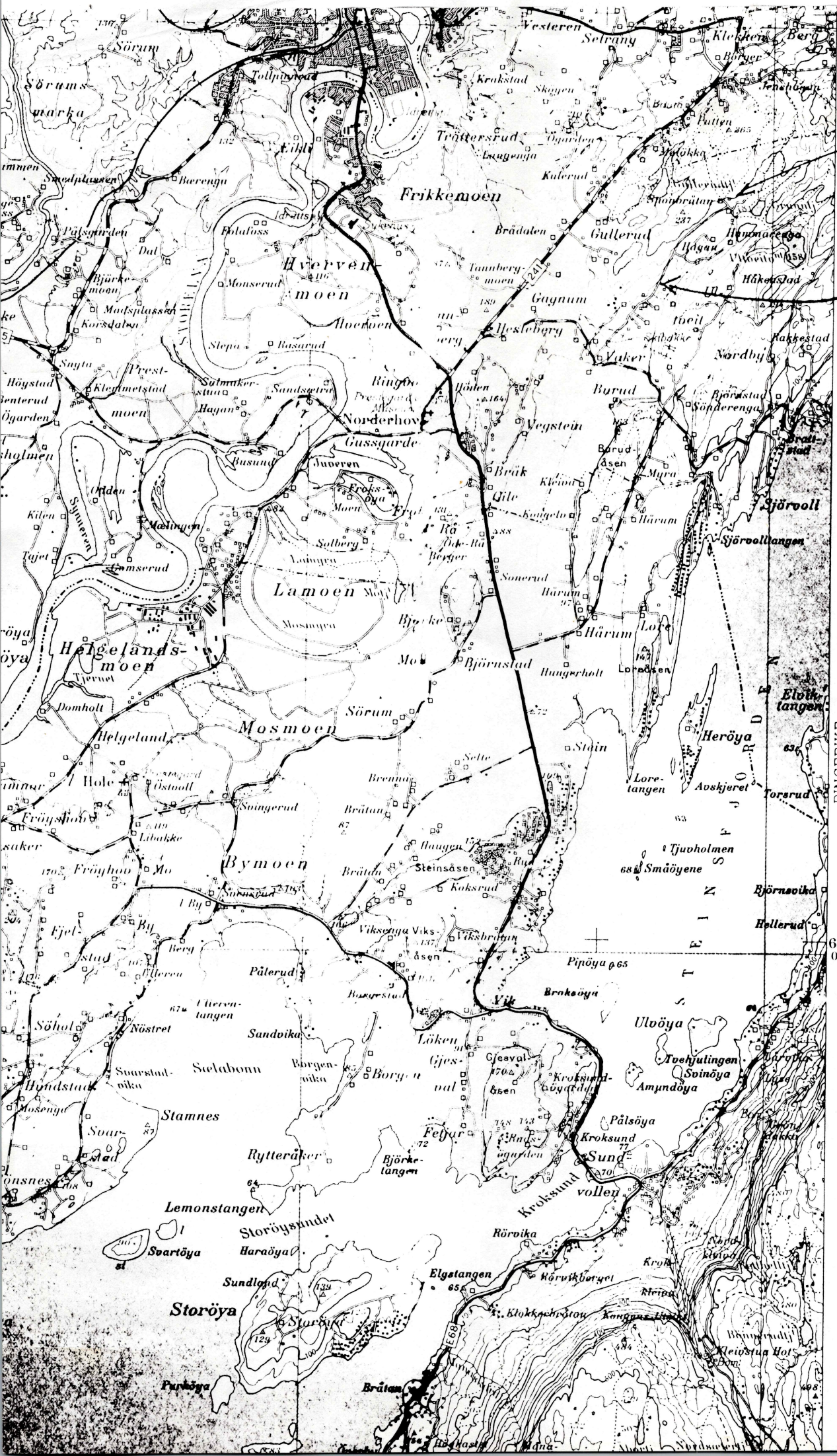

Fredheim

Vakermoen

Oslo-Sindrol-Åsa

RINGERIKE

60° 05'

Lokalbart

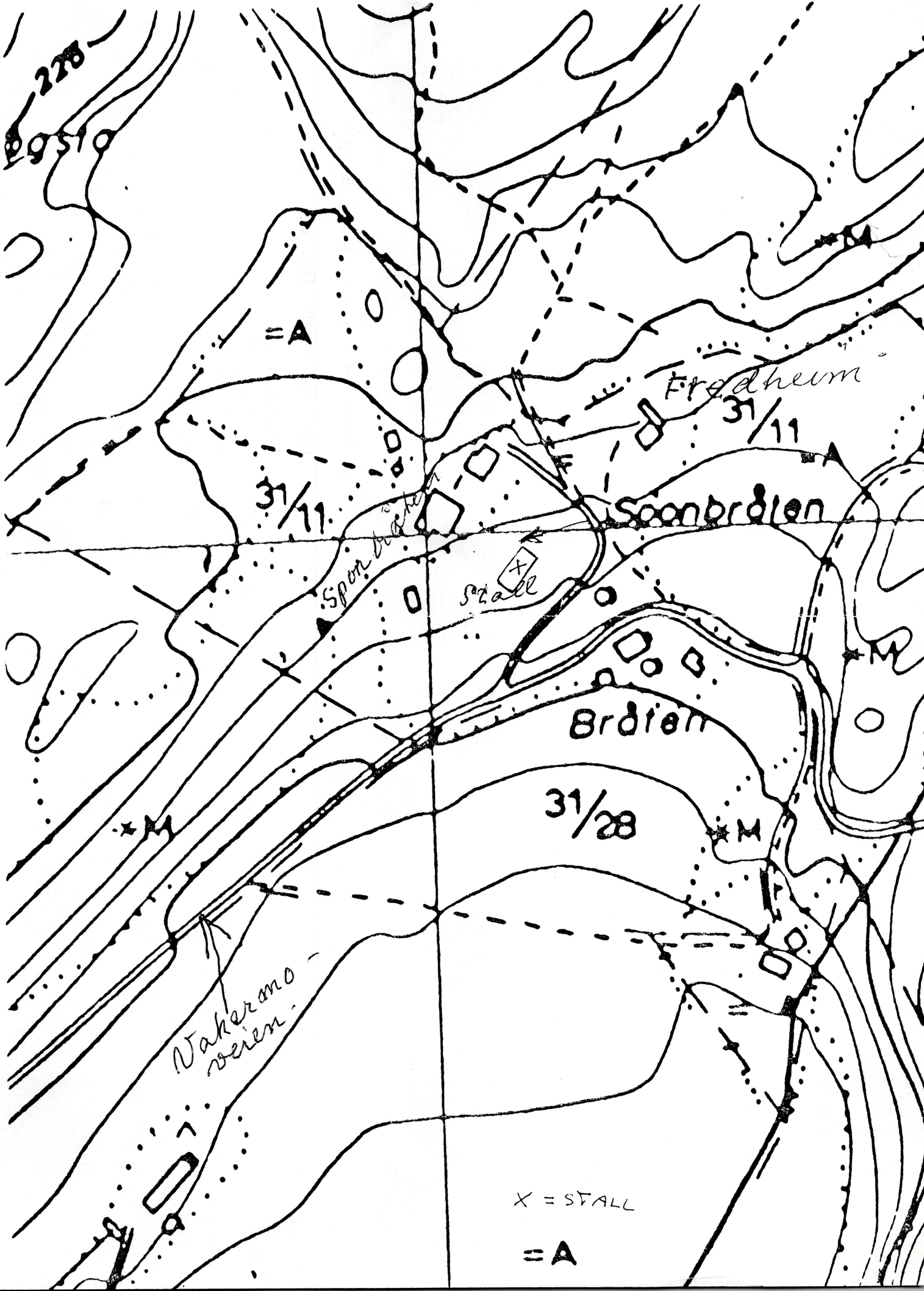

Spanbräten av Vaker (31/11)

Nardlerhav s.p; Ringenke k.

Busherd f.



3

Sam 2

cb



1

Wahermosvieren
sett merdover
for et sted ca 300 m. syd
for Spontebåren som ligger
oppe til nevns tre.

cb



94-5

2

Uakersonom - r

rett sydover fra ombesent
samme sted som foto 1

95/206

ARKIV

Fragmentert flintsigel

Funnet mellom steinene på molo på strand nedenfor
Bausnes kirke v. Tyrifjorden, overfor øya Frøghaya.

Funnet 1995 av Kristian Ellingsen, Steinsetta,
353a Røyse.

Hale k., Buskerud f.

INST. FOR ARKEOLOG. KUNSTHISTORIE OG NUMISMATIKK	
Universitetet i Oslo	
Saksb.:	Kopi:
HGL	13 NOV 1997
Ark.:	06
Saksnr. 97/7992	Dok. nr. 6

ARKIV

SENTRALBORD:

416300

Adr: _____

I samband med (funn) av øks (skjefthulløks) på _____

Gårdsnavn, gårds og bruksnr. Skarra sendre 55/2 (kalt Skarraenga)
kirkesogn(s), prestegjeld(p), kommune(k), fylke:

Bore-Liker kommun, Buskerud

ville vi være takknemlig for å få vite:

Finnerens navn:

Finnerens adresse:

Jørn Jensen

Fylkeshuset, 3020 Drammen

Grunneierens navn:

Grunneierens adresse:

Jan Weierud

Skogstuveien 13A, 3047 Drammen

Har funnstedet noe særlig navn? _____

Hva slags mark og lende (åker, hage, skog, ur, strand, vann e. l.) : _____

Var der sandjord / myrjord / leirjord? Stryk under det som passer.
Hvor ligger det i forhold til gården (omtrentlig avstand og retning) : _____

Hvis dette ikke passer, angi funnstedet ut fra faste terrengmerker
(vann, nut, vei, berghammer, trigonometrisk punkt e.l.) _____

NB!

Øksa ble funnet på kjøkkenet på det nå nedrevne
våningshuset på gården. Den er trolig funnet av 7.

Hvor dypt lå det? _____ Høyde over havet ca 40 ?

Under hva slags arbeid? _____ Når? 1995
Ble det sett annet av interesse (trekull, bein, aske, steinheller?) : _____

Andre opplysninger (tidligere funn på stedet, spor sagn eller tradisjon etter gammel bosetning) _____

Dersom her ikke er plass nok, bruk baksiden eller nytt ark.

Ønsker De finnerlønn, eller er funnet gave til Museet? I siste tilfelle vil De få tilsendt diplom med fotografi av oldsaken/sakene.
(Stryk under det som passer)

Returneres Universitetets Oldsaksamling
Frederiksgate 2, Oslo 1.



INST. FOR ARKEOLOGI, KUNSTHISTORIE OG NUMISMATIKK		
Universitetet i Oslo		
Saksb.:	13 NOV 1997	Kopi:
Ark.:	06	
Saksnr.:	97/942	Dok. nr.:
		7

VINNA

tidligere eier Arvid Skerra f. 1911 et sted på gården. Jan Helge Lund som driver jorda og kjenner forholdene på gården best, kjenner ikke til øksa.



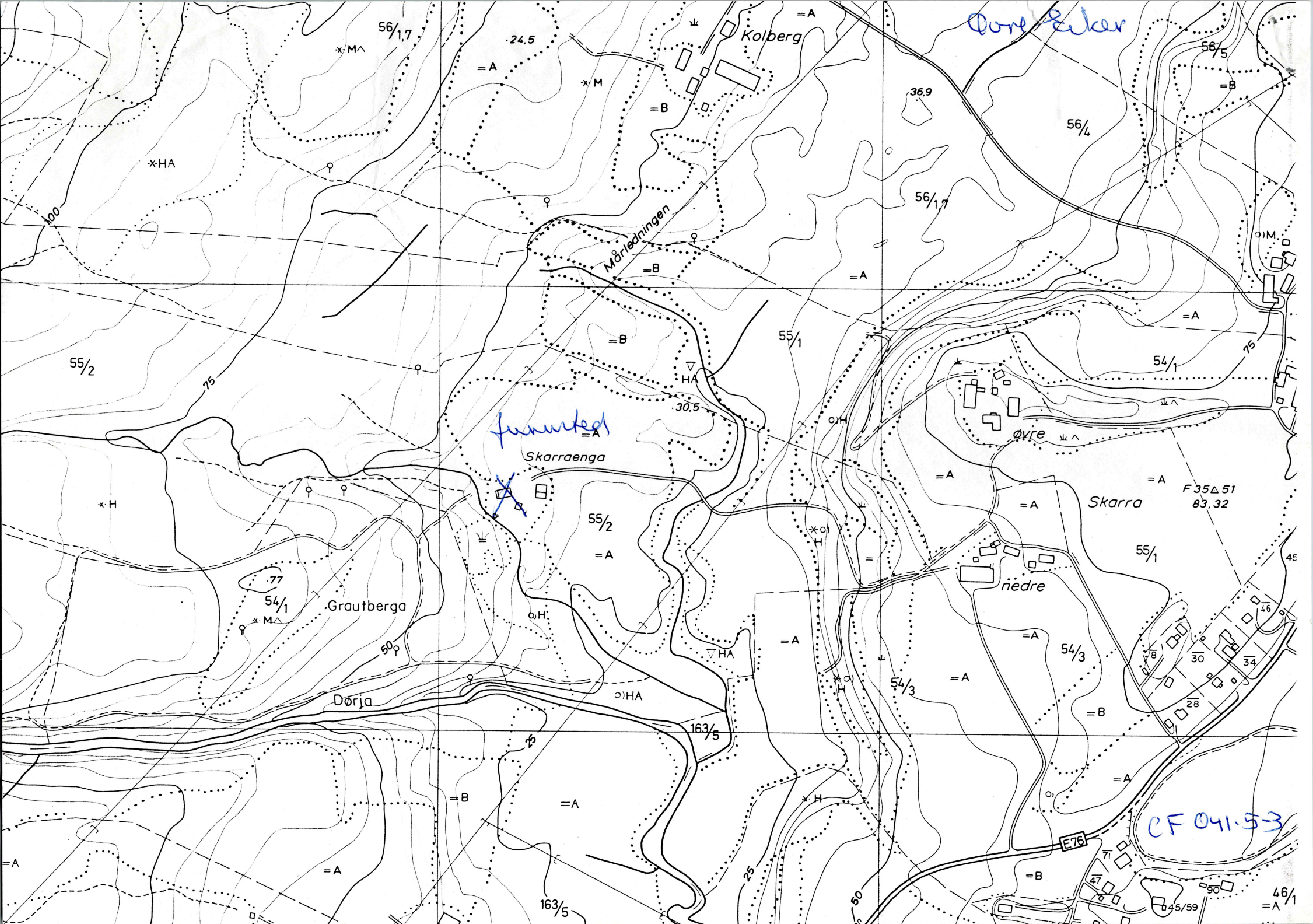

Dorje Sæker

Kolberg

Mørledningen

fækket

Skarraenga

Skarra

Øvre

nedre

Grautberga

Dørja

CF 041.53

56/1,7

24.5

36.9

56/5

56/1,7

56/4

55/2

55/1

54/1

30.5

F 35 Δ 51
83.32

55/2

55/1

77

54/1

54/3

54/3

163/5

E76

163/5

46/1

45/59

=A

xHA

xM

oM

xH

xM^

=A

=B

=B

=B

=A

=B

=A

=A

=A

=A

=A

=A

=A

=A

=B

=A

=A

=B

=A

=A

=B

=A