



06  
BUSKERUD FYLKESKOMMUNE

3020 Drammen  
Besøksadresse: Hauges gate 89  
Telefon 32 80 85 00

KULTURADMINISTRASJONEN  
Telefax 32 80 86 72

Statens vegvesen  
Buskerud  
Postboks 2265 Strømsø  
3003 DRAMMEN

Vår dato: 15.11.95  
Deres dato: 04.05.95  
Vår ref.: 1247/95 ilgl/-  
Deres ref.: 352

u.o.

### KULTURMINNEREGISTRERING AV 15 PROSJEKTER 1995

Vi har foretatt registreringer av de planlagte prosjektene for 1995 og beklager at svaret kommer så seint.

Følgende ble registrert:

#### E16 VE VEGKRYSS RINGERIKE

Her ber vi om opplysninger om det er foretatt bakkeplaneringer innenfor det arealet som blir berørt av planen. Dersom dette ikke er gjort, vil vi foreta sjakting på deler av strekningen for å se om det er kulturminner under markoverflaten.

#### E16 GRØNNVOLL - HALLINGBY GANG-SYKKELVEG RINGERIKE

Ingen fredete kulturminner registrert i planområdet.

#### RV 11 SOHO - KJÆRLIGHETSSTIEN GANG-SYKKELVEG KONGSBERG

Ingen fredete kulturminner registrert i planområdet.

#### RV 11 SAGGRENDA GANG-SYKKELVEG KONGSBERG

Ingen fredete kulturminner registrert, men når det gjelder nyere tids kulturminner har vi en del kommentarer. Se vedlegg.

#### RV 35 HOV VEGKRYSS - RISESLETTA GANG-SYKKELVEG RINGERIKE

Her ble det registrert en kullgrop. Se avmerking på vedlagte kartkopi og registreringsrapport. Kullgropa ligger 19 m sørvest for vegbanen. Kullgropa og en fem meter bred sone rundt den er automatisk fredet. Vi ber om at gang og sykkelvegen blir lagt slik at kullgropa og fredningssonen ikke blir berørt.

#### RV 40 RUNDKJØRING SKOLLENBORG UTBEDRING KRYSS KONGSBERG

Ingen fredete kulturminner registrert.

#### RV 40 LAMPELAND MILJØPRIORITERT GJENNOMKJØRING FLESBERG

Ingen fredete kulturminner registrert. Langs vegen står det en del flotte trær som bør beholdes hvis mulig.

#### RV 40 FLESBERG NORD FLESBERG

Ingen fredete kulturminner registrert.

#### RV 40 VEGGLI - MYKSTU GANG- OG SYKKELVEG ROLLAG

Ingen fredete kulturminner registrert.

#### RV 52 HESLASVINGEN - BYGDHEIM GANG- OG SYKKELVEG GOL

Ingen fredete kulturminner registrert. Her ligger det mange fine steinmurer langs etter vegen. Disse bør i størst mulig grad bevares.

RV 281 STORSAND - STORSAND FERGELEIE GANG- OG SYKKELVEG HURUM  
Ingen fredete kulturminner registrert. Her ligger det også fine steinmurer som bør taes vare på.

RV 283 HORGEN - EIKERSTUA GANG- OG SYKKELVEG ØVRE EIKER  
Ingen fredet kulturminner registrert.

RV 289 BJØRKESVINGEN, TRANBY GANG- OG SYKKELVEG LIER  
Ingen fredete kulturminner registrert.

Selv om vi har foretatt registreringer, ber vi om å få detaljplanene tilsendt når disse er utarbeidet.

Regning for utført registrering vil bli ettersendt.

Med hilsen

*for*  
Geir Helgen  
fylkeskonservator

*Inger Liv G. Lund*  
Inger Liv Gøytill Lund  
arkeolog

Kopi: Riksantikvaren  
Universitetet i Oslo, Oldsaksamlingen

Vedlegg

Direkte telefon til Inger Liv Gøytill Lund 32 80 86 68

Fylke: Buskerud

Kommune: Ringerike

Gård: Nordre Alme

Gnr. og bnr.: Nordre Alme, gnr. 89, bnr. 3

ØK-kart:

FORNMINNETS ART:

KULLGROP

---

Eier/adr.: Asbjørn Borlaug, Alme gård, 3500 HØNEFOSS

---

Reg. ved: Inger Liv Gøytil Lund

Dato: 26.09.95

---

Terr. art, utsikt:

Ligger på en sandslette med glissen furuskog.

Orienteringsoppg.:

Ca. 19 m. SV for Rv. 35 og ca. 45 m SV for S-hjørne  
av våningshuset som ligger på tvers over vegen. (g.nr. & bnr.mangler)

Beskrivelse:

Gropa er ca. 0,2 m. i diam og 0,7 m dyp. Den har ikke voll. Kull i  
prøvestikk.

*89/3 Nordre elve  
De østlige bakke*

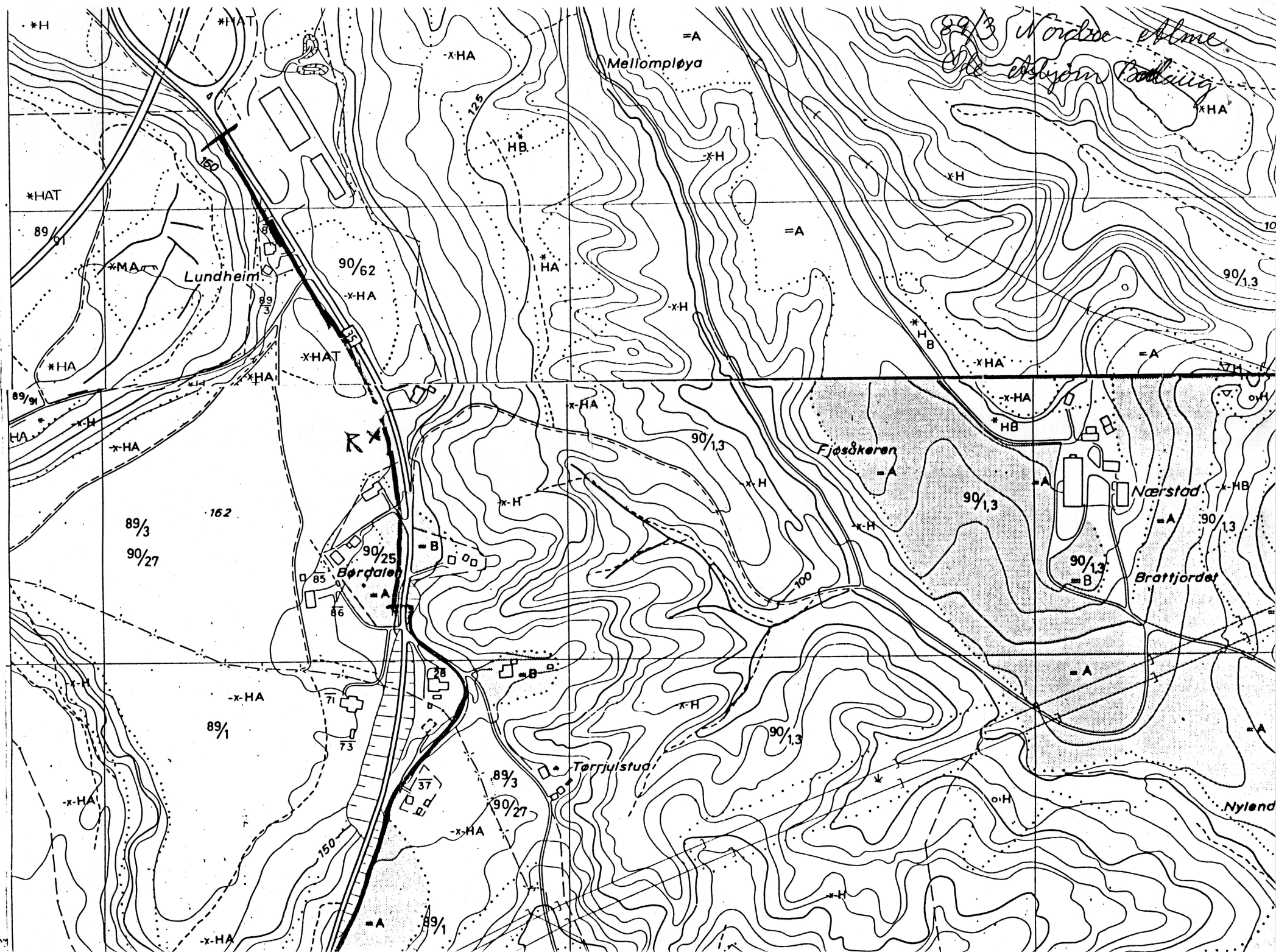

## BEFARINGSRAPPORT

"saggrenda-311095-b"  
18.10.95

SAGGRENDA, ØVRE SANDSVÆR, KONGSBERG KOMMUNE

Befaringen ble foretatt i forbindelse med planlagt gang-/sykkelvei.

Til stede: ingen

Eiendommer med bygninger bygd fram til ca. 1940 er omtalt:

1. Lillemoen og Broen 108.31,34, utskilt fra 108.30 Broen i 1851
  - a. våninghus bygd ca. 1840 ifølge Norske gardsbruk, ca. 1780 ifølge eier (SEFRAK), restaurert 1987  
1 etasje, tømmer, empirevinduer, sveitserstilsdetaljer  
endringer: et par nye vinduer, svart sementstein
  - b. uthus ca. 1840  
tømmer, delvis kledd, skikuer i front, krum rød teglstein
  - c. bryggerhus 1930-åra  
lektepanel, empirevinduer

helhetlig tun, få endringer

HØY VERNEVERDI

Omtalt i Norske gardsbruk 1948 og 1995.

2. Mohagen 108.32, utskilt fra 108.31 Lillemoen og Broen i 1881
  - a. våningshus bygd 1890 etter brann, har vært landhandel fram til 1945  
stor bygning i 1,5 etasjer i lafta plank, staffpanel, nye krysspostvinduer 1985, flat sementstein 1960-åra, forenkla sveitserstil
  - b. uthus fra 1890 eller eldre, med stall, vognskjul, vedskjul  
tømmer i stall, ellers bindingsverk, vinduer med småruter, krum rød teglstein/flat sementstein
  - c. skjul ?
  - d. bryggerhus bygd 1890 eller før  
bindingsverk, krum rød teglstein, empirevindu

stor hage med høye trær: bjørk, lønn, ask

i hovedsak autentiske bygninger, fin hage

HØY VERNEVERDI

## 3. 108.40

To hus revet, bare tufter igjen.

LAV VERNEVERDI

## 4. Dalen 108.47

- a. bolighus bygd 1890, flytta på eiendommen 1935, samtidig ombygd  
lite hus, halvvalmtak tekt med sementstein, krysspost-/funkisvinduer

b. uthus 1900-tallet  
bindingsverk, låvepanel, bølgeblikk

MIDDELS VERNEVERDI

5. Solheim 108.44, utskilt fra 108.28

- a. bolighus bygd 1884  
sveitserstilshus, modernisert ca. 1980: tilbygg og oppløft, nye/store vinduer, tømmermannspanel, taksteinsplater
- b. uthus bygd 1880-åra  
tømmer/bindingsverk, låvepanel, takplater, overbygg/oppløft mot gårdsplassen

LAV VERNEVERDI

6. Gislerud 108.26,27

- a. våningshus kan være fra midten av 1700-tallet, ombygd i sveitserstil 1905, ombygd 1967, flytta på eiendommen 1884  
glassveranda, et par originale vinduer  
endringer: tilbygg 1950-åra, skyggepanel, nye vinduer, svart sementstein
- b. bryggerhus
- c. låve 1958, ombygd til forretningsbygg 1962
- d. stabbur ?, revet

Biloppoggeri.

Tunstrukturen opprettholdt, våningshuset har en del opprinnelige bygningsdeler.

MIDDELS VERNEVERDI

Omtalt i Norske gardsbruk 1948 og 1995

7. 108.43

- a. bolighus opprinnelig sveitserstil, modernisert  
nye vinduer, kledning, takplater
- b. uthus, kan være gammel tømmerstue  
tilbygg, takplater

LAV VERNEVERDI

8. Berg 108.42 (utskilt fra Gislerud 108.27 i 1890)

- a. bolighus skal være fra begynnelsen av 1800-tallet, ombygd i sveitserstil, modernisert 1960-åra,  
har vært skolestue i det største rommet  
tømmermannspanel, funkisvinduer, flat sementstein, åpen sveitserstilsveranda
- b. uthus fra slutten av 1800-tallet  
bindingsverk, vinduer med småruter og stapelhengsler, lektepanel, taksteinsplater

bygningsskroppene beholdt, mindre endringer

MIDDELS VERNEVERDI

## 9. merkestein

"DENNE HOVEDVEI OVER MEHEIEN TIL TELEMARKE ER BEKOSTET AV STATEN OG ANLAGT 183?"

sjeldent veiminne

HØY VERNEVERDI

## 10. Bakken 108.28

a. låve bygd ca. 1840

tømmerlåve og tømmerfjøs med påbygd hønsehus e.l. i bindingsverk i fronten, rød krum teglstein

b. våningshus fra ca. 1840 borte

innmark under gjengroing

MIDDELS VERNEVERDI

## 11. 108.65 Lindberg, utskilt fra 108.28 i 1910

a. bolighus bygd 1910, opprinnelig sveitserstil, modernisert 1980-åra tømmermannspanel, moderne vinduer, takplater

hage med natursteinsmurer

LAV VERNEVERDI

## 12. Frihaug 108.33

a. bolighus 1800-tallet ?, fullstendig modernisert 1985 tømmermannspanel, moderne vinduer, svart krum sementstein

LAV VERNEVERDI

## VURDERING AV OMRÅDET

Bebyggelsen bærer preg av å ha grodd opp langs veien, og har temmelig sikkert hatt sammenheng med Sølvverket. De eldste bygningene kan gå tilbake til 1700-tallet, men sveitserstilen er idag mest framtrædende, selv om de fleste bygningene har blitt modernisert i løpet av de siste tiåra.

Til tross for store endringer av mange bygninger har området kvaliteter som gir det en viss verneverdi sett som et sammenhengende miljø langs veien.

Inngrep i form av riving av bygninger er derfor uheldig. De viktigste enkeltbygningene ligger dessuten nærmest veien og er dermed mest utsatt.

De mest verneverdige eiendommene er Lillemoen og Broen 108.31,34 (nr. 1 på kartet) og Mohagen 108.32 (nr. 2). Her er både bygningene enkeltvis og som deler av et miljø inkludert hage/store trær viktige å bevare.

Det viktigste enkeltminnet er minnesteinen (nr. 9).

BEFARINGSRAPPORTEN ER SKREVET AV KULTURVERNKONSULENT JØRN JENSEN,  
BUSKERUD FYLKESKOMMUNE 31.10.95



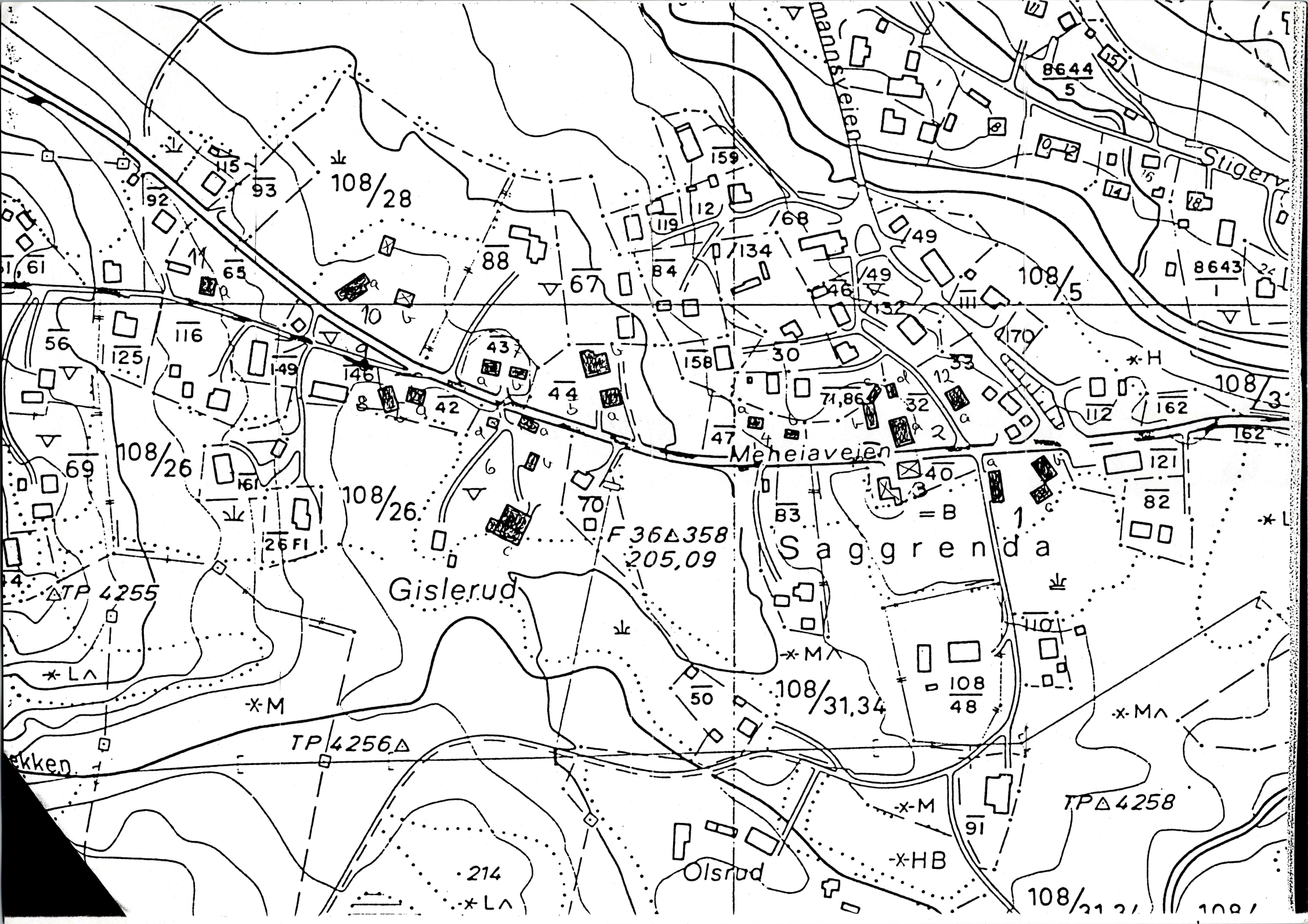

108/28

108/5

108/26

108/31,34

108/21,21

108/

Meneiaveien

Sligerv

Gislerud

Saggrenda

Olsrud

F 36 Δ 358  
205,09

TP 4255

TP 4256 Δ

TP Δ 4258

\*M

\*M

\*HB

\*MA

\*LA

214

\*LA

\*L

\*H

108/3

8644  
5

8643

71,86

108  
48

49

46

49

32

40

3

83

108

31,34

50

91

108

48

91

108

48

91

108

48

91

108

48

91

108

48

91

108

48

91

108

48

91

108

48

91

108

48

91

108

48

91

108

48

91

108

48

91

108

48

91

108

48

91

108

48

91

108

48

91

108

48

91

108

48

91

108

48

91

108

48

91

108

48

91

108

48

91

108

48

91

108

48

91

108

48

91

108

48

91

108

48

91

108

48

91

108

48

91

108

48

91

108

48

91

108

48

91

108

48

91

108

48

91

108

48

91

108

48

91

108

48

91

108

48

91

108

48

91

108

48

91

108

48

91

108

48

91

108

48

91

108

48

91

108

48

91

108

48

91

108

48

91

108

48

91

108

48

91

108

48

91

108

48

91

108

48

91

108

48

91

108

48

91

108

48

91

108

48

91

108

48

91

108

48

91

108

48

91

108

48

91

108

48

91