

Utadert dokumentasjon

Uvdal k.

Et 147mm langt runekjevle, funnet i sollet.

herikar rit mer : runar

dvs. "Herikr skrev runer for meg".

Herikr kan være feilskrift for Henrik, eller sideform til Hærekr (jfr. Hæricksstaðir i Eiker).

Uvdal k.

Et 88mm langt runekjevle, funnet i midtrom i skipet.
Delvis vanskelig å lese på grunn av skader.

a?u???sonut?ssopieakieæpkienkielatus

lonk?aaiu?rumkr?raom?ru?e?u?

a?????

Runene gir ingen mening slik de står, men teksten kan gå tilbake på en latinsk formel som er maltraktert i tradisjonen

Uvdal.
kommune

.....70.....

Uvdal stavkyrkje.
bygning

g.nr./b.nr./matr.nr./

OPPMÅLT AV: Thorvald Borgersen, *Johannes Kløften,* 1901, juli.

år, dato

- 1. Plan, mål 1:50. *Thor Borgersen (Thor Borgersen) Einar Schou, Alb. Tønnesen*
- 2. Galleriplan, mål 1:50. *Borgersen*
- 3. Tverrsnitt gjennom kor, tverrsnitt gjennom skip, mål 1:50. *Kløften*
- 4. Langsnitt mot sør, mål 1:50. *Kløften*
- 5. "Snit gjennom Vingerne" mål 1:50. *Kløften*
- 6. "Perspektiv visende litt af korbuen og taket", detalj av taktekning, detalj av hjørnekonstruksjon, "Knær paa Langveggen", mål 1:10. "Tileprofiler" mål 1:5. *Borgersen*

(vend)

Tusj og/eller akvarell på tjukt papir, opplimt på papp.

teiknemåte, papir

ORIGINALANE LIGG i Riksantikvariatet.

KARAKTERISTIKK:

*Cronaflex-kopier i arkiv
originalene i hånd og beh.*

- 7. "Indvendige Detaljer". Kapitel og basis frå midtstolpen og frå søyle i den opphavelege vestvegg - snitt av kapitel og søyle på midtstolpen, snitt av søyle i den opphavelege vestvegg, oppriss og snitt av galleribalkustrade, "Udfoldet Søilekapitel", mål 1:1 "Skaaret og bemalet Planke" mål 1:5. *Borgersen*
- 8. Perspektivskisse av Uvdal kyrkje. *Schon*
- 9. Vestfasade, mål 1:50 *Schon*
- 10. sørfasade, " 1:50 *Einar Schou*
- 11. Austfasade, " 1:50 *Einar Schou*
- 12. Skjema av hovudinngang, mål 1:10. *Einar Schou*
- 13. Detaljar frå hovudinngang, mål 1:4. *Einar Schou lavering*
- 14. Oppriss og snitt av hengselbeslag til hovudinngang, mål 1:4. *Schon*
Framriss og sideriss av nykjel og dørring, mål 1:2. *Schon*
- 15. Skjema av portal på korinngangen, mål 1:10.
Oppriss av dørring, mål 1:2. *Borgersen*

~~*15. Sakristi dør mål 1:20 ca. 1 m.*~~

(framhald)

Uvdal.

70

kommune

Uvdal stavkyrkje

bygning

g.nr./b.nr./matr.nr./

1901, juli.

OPPMÅLT AV: Thorvald Borgersen, Johannes Kløften,
(framhald) (Th. Borgersen) Einar Schou, Alb. Tønnesen

- BLAD 17. Måla dekor: "Del af nordre Langvæg - Del af Skibets Tag - Midtstolpens øvre Del - Stivebjælke fra Midtstolpen mod nordre Væg", mål 1:10. Tønnesen
18. "Midtfelt fra Langvæggen - Del af væg under Frontgalleriet, - Pendent til ovenstaaende Midtfelt" mål 1:5, "Del af Tag under frontgalleri" mål 1:10. Tønnesen
19. "Galleribrystning" mål 1:4. Tønnesen
20. "Vægbemaling i vingerne - Detalj af Prækestol"- To stolvangar, mål 1:5. Alb. Tønnesen
21. "Sakristidør" mål 1:5. Tønnesen

tusj, akvarell, tjukt papir opplimt på papp. ORIGINALANE LIGG i Riksantikvariatet.
teiknemåte. papir

KARAKTERISTIKK:

Cronaflex-hojer i arkiv
Originalen gitt til velt.

Nore og Uvdal
kommune

A-70

Uvdal stavkirke
bygning

g.nr./b.nr./matr.nr./

OPPMÅLT AV: H. Christie / J.H. Jensenius

1978 - 1990
år, dato

BLAD: 1. Plan 1:20 og 1:50
2. Snitt mot vest 1:20
3. Snitt mot nord 1:20
4. Snitt mot sør 1:20
5. Snitt mot øst 1:20

Tusj på plastfolie
teiknemåte, papir

ORIGINALANE LIGG
i Riksantikvarens arkiv

KARAKTERISTIKK:

I

Nore og Uvdal
kommune

A-70

Uvdal stavkirke
bygning

g.nr./b.nr./matr.nr./

OPPMÅLT AV: Håkon Christie og Jørgen Jensenius

Mai 1978 - 1992
år, dato

Stavkirkens eldste del. Alle målestokk 1:20.
BLAD: 1. Gulvplan kor og alter.
2. Gulvplan, kor, undergulv.
3. Gulvplan, skip og vinger.
4. Gulvplan, skipets vestre del.
5. Gulvplan grunnstokkene.
6. Plan stavlegje skip og kor.
7. Snitt, våpenhus mot vest.
8. Snitt, Skipets vestvegg, østsiden.
9. Snitt, skip mot vest.
10. Snitt skip mot øst, påbegynt.
11. Snitt, skip mot vest nordre del.
12. Snitt, skip mot vest ved midtmast.
13. Snitt, skip mot vest, søndre del.

mm.-papir, blyant.
teiknemåte, papir

ORIGINALANE LIGG:

ORIGINAL
OPPBELAGRES
I MAGASINET

KARAKTERISTIKK:

Nore og Uvdal
kommune

A-70

Uvdal stavkirke
bygning

g.nr./b.nr./matr.nr./

OPPMÅLT AV: Håkon Christie og Jørgen Jensenius

Mai 1978-1992

år, dato

- BLAD:
14. Snitt, skipets østvegg vestsiden.
 15. Snitt, skipets østvegg, østsiden påbegynt.
 16. Snitt, sakristi og kor mot øst.
 17. Snitt, våpenhus mot nord.
 18. Snitt, skip mot nord, midtre del.
 19. Snitt, skip mot nord, nordvegg.
 20. Snitt, korets nordvegg.
 21. Snitt, våpenhus mot sør.
 22. Snitt, skip mot sør, sørvegg.
 23. Snitt, skip mot sør midtre del.
 24. Snitt, korets sørvegg.

Blyant på mm.-papir
teiknemåte, papir

ORIGINALANE LIGG:

KARAKTERISTIKK:

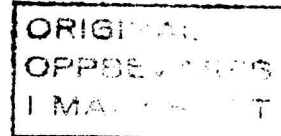

Nore og Uvdal

kommune
A 70 Uvdal Stavkirke

I

bygning

g.nr./b.nr./matr.nr./

OPPMÅLT AV: Håkon Christie & Jørgen H. Jensenius
Alle tegninger i 1:5

mai-aug 1978

år, dato

- BLAD:
1. Skip, nv hjørne, plan
 2. Skip, nv hjørne oppriss
 3. Skip, nø hjørne, plan, profiler 1:1
 4. Skip, nø hjørne, oppriss
 5. Skip, sø hjørne, plan
 6. Skip, sø hjørne, oppriss
 7. Skip, sv hjørne, plan
 8. Skip, sv hjørne, oppriss fra nord
 9. Skip, sv hjørne, oppriss fra sør
 10. Skip, midtmast, plan og oppriss mot nord og øst
- Senere utvidelser av kirken:
11. Skip, vestsvill sett fra vest
 12. Søndre vinges sø hjørne
 13. Vesttilbyggets sv hjørne
 14. Våpenhusets nv hjørne
 15. Nordre vinges nv hjørne
 16. Korets nø hjørne, plan og oppr.

teiknemåte, papir

Blyant på mm papir

KARAKTERISTIKK:

ORIGINALANE LIGG

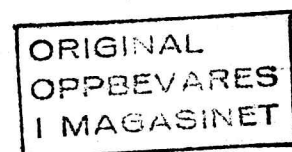

Nore og Uvdal

kommune

A 70 Uvdal Stavkirke

II

bygning

g.nr./b.nr./matr.nr./

mai- aug 1978

OPPMÅLT AV: Håkon Christie & Jørgen H. Jensenius

Tegninger i mål 1:20

- BLAD:
1. Alterpall 2
 2. Gulv 2 sørvinge
 3. Gulv 2 koret
 4. Gulv 2 våpenhus
 5. Gulv 2 skipets vest-tilbygg
 6. Gulv 2 skipet
 7. Skipets vest-tilbygg, bjelkelag og graver, plan
 8. Skipet, plan av nedgravninger
 9. Sakristi, eldre svalgangsfundament
 10. Koret, plan av stolpehull
 11. Plan av samtlige stolpehull

år, dato

Blyant på mm-papir

teiknemåte, papir

ORIGINALANE LIGG

KARAKTERISTIKK:

ORIGINAL
OPPBEVARES
I MAGASINET

Nore og Uvdal

kommune

A 70 Uvdal Stavkirke

III

bygning

g.nr./b.nr./matr.nr./

mai- aug 1978

OPPMÅLT AV: Håkon Christie & Jørgen H. Jensenius

Alle tegninger i mål 1:10

- BLAD:
1. Tverrsnitt skip og vinge, nord, mot vest
 2. Jordsnitt skip og vinge, nord, mot øst
 3. Jordsnitt i skipet, mot øst
 4. Jordsnitt, skip og sørvinge, mot vest
 5. Jordsnitt i skipet mot nord
 6. Jordsnitt, skip og sørvinge, mot øst
 7. Jordsnitt i skipets vestre del, mot nord
 8. Snitt skip og tilbygg i vest, mot sør og vest
 9. Jordsnitt i sakristi, mot sør
 10. Snitt i stolpehull i koret, mot sør
 11. Snitt i koret mot vest
 12. Snitt i koret mot øst
 13. Snitt i koret mot vest
 14. Snitt i koret mot nord
 15. Snitt i koret mot nord
 16. Snitt i koret mot sør
 17. Snitt i stolpehull 6,7 x mot sør

år, dato

Blyant på mm papir

ORIGINALANE LIGG

KARAKTERISTIKK:

ORIGINAL
OPPBEVARES
I MAGASINET

Nore og Uvdal

.....
kommune

A 70 Uvdal Stavkirke

IV

70

.....
bygning

.....
g.nr./b.nr./matr.nr./

mai-aug 1978

OPPMÅLT AV: Håkon Christie & Jørgen H. Jensenius
Grete Refsum

.....
år, dato

- BLAD:
1. Materialer 1:1 og 1:5
 2. Profiler og datering 1:1
 3. Profiler av seter og benker 1:1
 4. Profiler fra loft 1:1
 5. Stav med innhakk 1:1
 6. Kiste i grav 17 1:10
 7. Kiste og begravelse søndre ving 1:1, 1:10 og 1:20

Blyant på papir

.....
teiknemåte, papir

ORIGINALANE LIGG

KARAKTERISTIKK:

ORIGINAL
OPPBEVARES
I MAGASINET

C. 34866/117

Fragment av ei liturgisk handskrift med notar. Ca. 6 x 5,5 cm.

På eine sida noko av ein initial i raudt og blått, på hi sida noko av 4 raude notelinjer med noteteikn.

Univ.s Oldsaksaml. (Løsfunn Uvdal stavkirke , fra utgravningene
1982?)

C. 34866/118

papirfragm. ca. 15 x 15 mm.
to røde initialer

Trykt Missale saec. XV-XVI

Innhold: Canon Missae:

[Communicantes...] Crisogoni... Damiani... meritis precibusque]
(innskuddet et quorum(som i Missale Nidr.) mangler)

r
r
Criso
Damian
et quorum

C.34866/176

" /324

" /607

Fyrste halvta av 1700-talet?

Privatbrev frå Astrid Hansdotter til sin "Goede Broder", som ho bed ta Peder Søffrensen i teneste, eller hjelpa til "Nogen goed Leylighed" hjå ein annan god mann.

Originalt fragment på papir.

NHKI/OS

C.34866/324

(1. fragment, 1. side:)

.....
 Begærendes. (.....
 huorfor Er till dig (.....
 mie<?> Goede Broder (.....
 n
 for Peder Søffrenßen vdi<?> (.....
 om du iche haffde hannem Selff fornøden du d(.....
 schyld vilde verre hannem befordreilig hos En (....
 Goed Mand at maatte Be komme <n>agen goed Leylighe<d>
 Jeg forßerr Och mig till at hand vdi din Tienneste
 flitteligen och vell Sig (..) Schichet Oc <for>holde Sig Saa

(Andre siden:)

.....
 vdi din T(.....
)lde hannem Selff (.....
 <sc>hyld vilde verre hannem (.....
 en anden goed Mand at bekomme (.....
 goed Leylighed Jeg forßer mig till at hand vd(.....
 Sin Tienneste flitteligen och vell Schall Schiche Och
 forh<o>lde Sig: Saa du intet hannem Schichet haffde
 at besch(....) Astri hans datter

(2. fragment, 1. side:)

.....)erre Knud Tommeßen och (.....
)dsche<?> venligen till kie(.....

..... Søffrenßen (.)

..... En Korn Ma(.)

..... Schichet <...> f(.)

.....

(Andre siden:)

.....

..... Tienneste hos mig (.

.....) vell Saa ieg hannem iche v(.

..... Och Effter ad hand.

.....<ha>ffuer Lyst<?> at<?>

.....)orschrift till dig (.

.....

G. 34866/329

Fragment av eit diplom på pergament. Ca. 6,5 x 3 cm.

Ca. 1310. Utferdar: Biskop Kjetil av Stavanger (1304-1317).

Truleg skrive av same hand som AM Dipl. Norv. XXX 25 (1310 24/8, DN IV 85).

C. 34866/329

Ketill meðr

firir oss at ma

baða t

þar ei

veita þu

aate v

meðr engo

ok alla

maal er f

sem þu

G. 34866/605

. sia er æiðsta
þess legg ec h
atte alldreg
þa er þau scoli
i hendr hallað

G. 34866/365

fr fyrir ia[
ond a boc oc
in licamsl[
born sama[
e þat er o[

(Andre sida:)

]unū æða vit a(
]ec satt

)tidum¹ sva late

1) el. ndum

C. 34866/605 og C. 34866/365 har samanhagande tekst:

• sia er æiðstafr fyrir ia[
þess legg ec hond a boc oc
atte alldregin licamsl[
þa er þau scoli () born sama[
i hendr hallaðe þat er o[

(Andre sida:)

]unū æða vit a()tidum¹ sva late

]ec satt

1) el. andum

FUNKSJON:

ABORT BEGRAVELSER
ALENMÅL
AMULETTER
ARKITEKTURDETALJER

FAT; TALLERKENER
FISKEKROKER
FILER
FJÆRPENNER
FLASKER
FLØYTER
FRIMERKER

BEGRAVELSER
BELTER
BELTESPENNER
BENKEVANGER
BESLAG
BJELLER
BLITSKUBER
BLYANTER
BLYSPROSSER (se vindusspr.)
BOKBESLAG
BOLLER (se fat)
BRILLEGLASS
BRODERIER
BØKER
BÅND/VEVET (se også tau)

GEVÆRKULER
GLATTEREDSKAPER

HASPER (se øyekroker)
HEKLENÅLER (se synåler)
HEKTER/HEMPER
HEMPER (se hekter)
HENGEKORS
HESPETRÆR
HESTESKO
HYSSING(se tau)
HÅRNÅLER
HÅRSPENNER

DOPPSKO
DUKKER (se pjotrepakker)
DUKKESKO
DØPEFONTER

INNFATNINGSTENER

KAMMER
KAR/LAGGETE
KAR/LEIRGODS
KILER/METALL
KILER/TRE
KISTEBEKRONINGER
KISTEBESLAG
KISTER
KJEDER
KLOKKER
KNAGGER
KNAPPENÅLER (se nåler)
KNAPPER
KNIVER
KOPPER
KORKER
KRITT(MERKE-)
KRITTPIPER
KROKER
KULER(se også geværkuler)

LENKER (se kjeder)
LISSEBESLAG (se skolisser)
LYS
LYSBILDER
LYSESTAKER/KRONER
LØV

MALERIER
MALETUBER
MANSJETTKNAPPER (se knapper)

NAGLER (se spiker el. pyntenagler)
NAVNELAPPER (se papir)
NOTEBLADER
NØKLER
NÅLEPUTER
NÅLER

O-RINGER

PAKNINGER (se o-ringer)
PAPIRBLOMSTER
PATRONHYLSER
PENNESPLITTER
PERLER
PILGRIMSMERKER
PINSETTER
PJOTREPAKKER
PYNTENAGLER

S-KROKER
SEGL-LAKK
SERKRINGER (se beltespenner)
SIGARETTER
SIKKERHETSÅLER
SKO
SKOLISSER
SKOBESPARERE

SKRIVEKULL

ØYEKROKER/HASPER

SKRUER

SMYKKER

SNELLEHJUL

SNORER (se tau)

SOKKER

SPADER

SPENNER (se belte-, hår-sp.)

SPIKER/NAGLER/SØM

SPILLKORT

SPRETTETTER (se beltespenner)

SPUNSER

STABLER

STEARINLYS (se lys)

SYLER

SYNÅLER

SØM (se spiker)

TAKSKIFER

TALLERKENER (se fat)

TAU/BÅND (se også bånd)

TEGNESTIFTER

TEKSTILPAKKER (se pjotrepakker)

TERNINGER

TRYKKNAPPER (se Knapper)

TØNNER

VEKTER

VEVLODD

VIDJESPENNINGER

VINDUSGLASS

VINDUSSPROSSER

VOTTER

MATERIALE:

AKS

METALL

ANATOMISK MATERIALE

NEVER

BARK

BEMALT TEKSTIL (se også tekstil)

BEN

ORGANISK MATERIALE

BLYLEGERINGER

BAPIR

EGGESKALL

PAPIR M/HÅNDSKRIFT (SE papir)

PAPIR M/TRYKK

FLINT

PERGAMENT

FRØGJEMMER

PLANTESTENGLER

RIS

GIPS

GLASS

GLIMMER

SKJELL

STEN

HARPIKS

SVOVELKIS

HORN

SØLVLEGERINGER

JERN

TEKSTIL

TJÆRE

JERN/KOBBERLEGERINGER

TRE

TRE/BEMALT

KERAMIKK

TRE/UTSKÅRET

KLØR

TRE M/DEKOR

KOBBERLEGERINGER

TREKULL

KONGLER (se frøgjemmer)

UKJENT

UKJENT METALL (se metall)

LÆR

+ VIDJE

ZOOLOGISK MATERIALE

C. Nr.	34866/2908	Lokalitet	Uvdal stavkirke				G.nr./B.nr.	
Kommune		s/pgd. Fylke	Buskerud				Dato	29/8
F. Nr.	E 2305	Felt	Våpenhus				Brann	
Lag	Overfløfyll	Rute		Plan		X	Nivå	
Fase		Rutedel		Bilag		y	Sign.	S
Rel.								
Gjenstand	Øyekrok/haspe						Antall	1
Materiale	Jern, forniklet						Foto	
Mål / vekt	1: 10,6 cm						Tegn.	
Overflate farge							Kat.	gr
Beskrivelse							Prep.	
Anm.								

NB!
Sno
Gefn.
gr,
mål

C. Nr.		Loka- litet				G.nr./ B.nr.	
Kommune		s/pgd. Fylke				Dato	
F. Nr.		Felt				Brann	
Lag		Rute		Plan		X	Nivå
Fase		Rutedel		Bilag		y	Sign.
Rel.							
Gjenstand	BETRIEDNINGS ORL, PRAGM AV					Antall	
Materiale	DLL					Foto	
Mål / vekt						Tegn.	
Overflate farge						Kat.	
Beskrivelse	Teknikk: frøholdet eller løsløst med parcel. 3 i overhensett					Prep.	IR (29) ?
Anm.							

C. Nr.		Loka- litet				G.nr./ B.nr.	
Kommune		s/pgd. Fylke				Dato	
F. Nr.		Felt				Brann	
Lag		Rute		Plan		X	Nivå
Fase		Rutedel		Bilag		y	Sign.
Rel.							
Gjenstand						Antall	
Materiale						Foto	
Mål / vekt						Tegn.	
Overflate farge						Kat.	
Beskrivelse						Prep.	
Anm.							

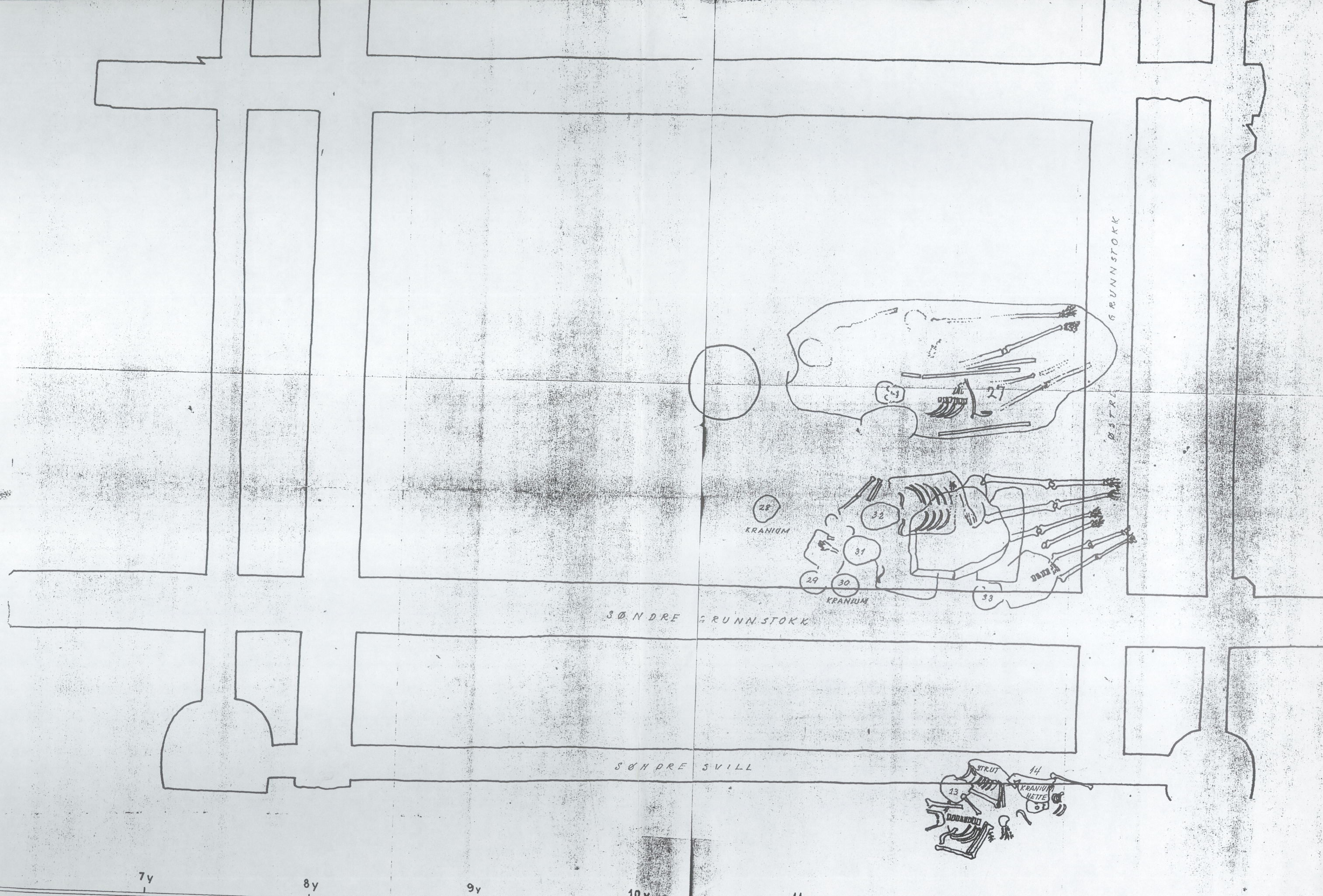

VDAL KIRKE . SKIP . GRUNNPLAN MED GRAVER MED TEKSTILER INNTEGNET

C. 34866 UVDAL GRAVER

GRAV 14

GRAV 31

GRAV 33



© UNIVERSITETETS
KULTURHISTORISKE MUSEER
Dokumentasjonsseksjonen
Fotograf: Ellen C. Holte

Film nr. Cf 27461/3

Grav 14



© UNIVERSITETETS
KULTURHISTORISKE MUSEER
Dokumentasjonsseksjonen
Fotograf: Ellen C. Holte

Film nr. Cf 27462/2

Grav 14



© UNIVERSITETETS
KULTURHISTORISKE MUSEER
Dokumentasjonsseksjonen
Fotograf: Ellen C. Holte

Film nr. Cf 27464/1

Grav 33

UVDAL STAVK. BUSKERUD
TEKSTIL, FRAGM.



C. 34866/1989

UVDAL STAVK. BUSKERUD.
TEKSTIL, FRAGM.



C. 34866/1989

UVDAL STAVK. BUSKERUD
GRAV 33.

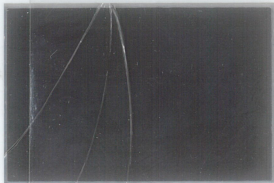

C. 34866/2851

UVDAL STAVK. BUSKERUD
GRAV 31.

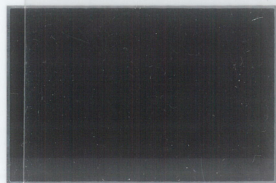

C. 34866/2849

UVDAL STAVK. BUSKERUD
GRAV 33.

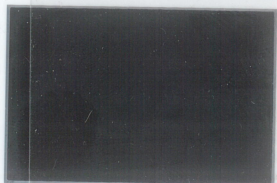

C. 34866/2851

UVDAL STAVK. BUSKERUD
GRAV 31.

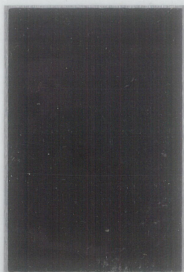

C. 34866/2849

UVDAL STAVK. BUSKERUD
TEKSTIL, FRAGM.



C. 34866/1989

SKIP MIDTROM SØ

GRAV. 33

LÅ OVER HOFTEPARTIET



Dublin H.



Состав 5

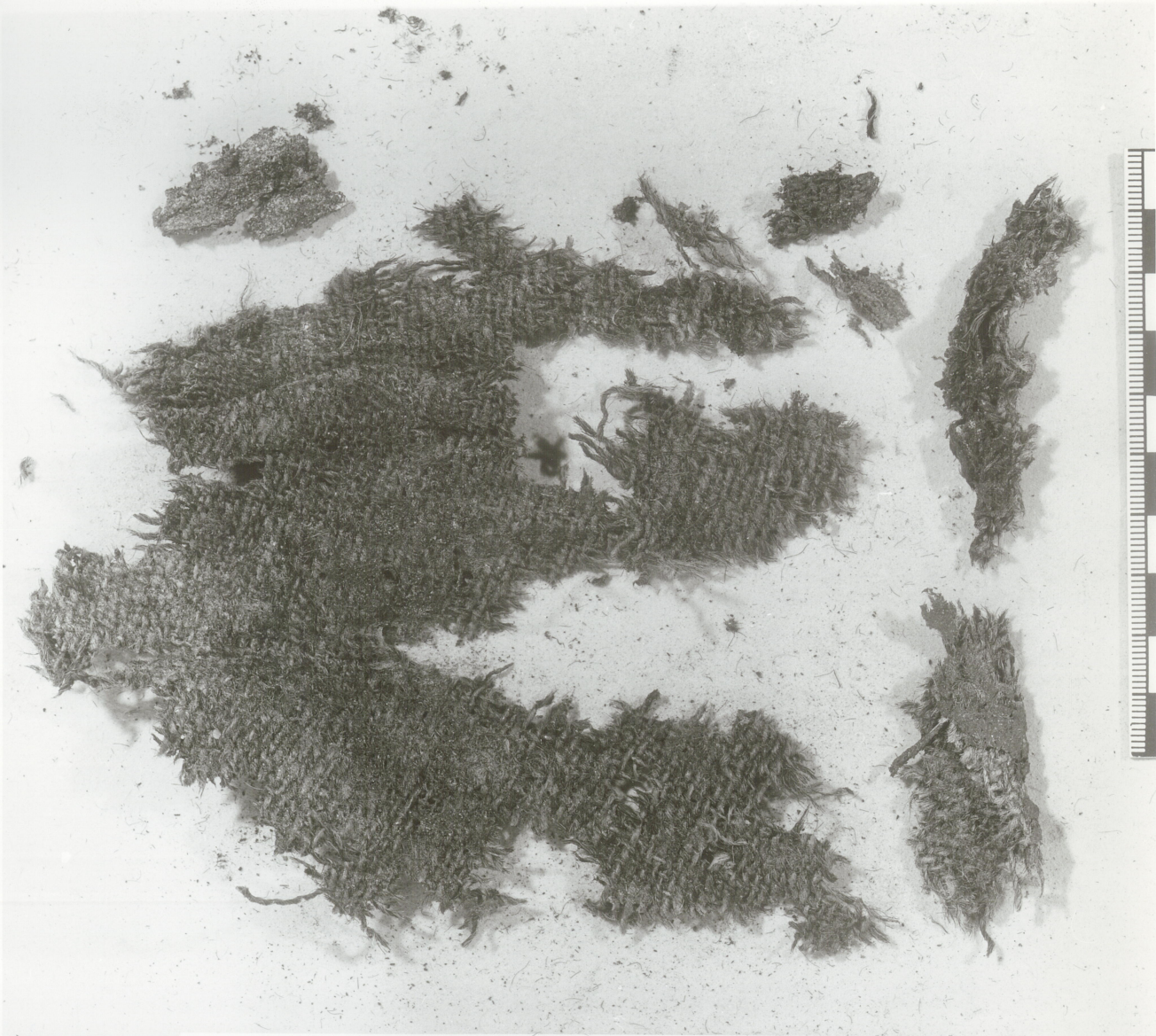

Nær kraniet
grav 33



Gitav 32



AO
S

**COPYRIGHT
UNIVERSITETETS OLDSAKSAMLING
OSLO**

GRAV 31.



T X

N



△子

14



AP

AP

AP

AP

AP

AP

S

AP

AP

AP

AP

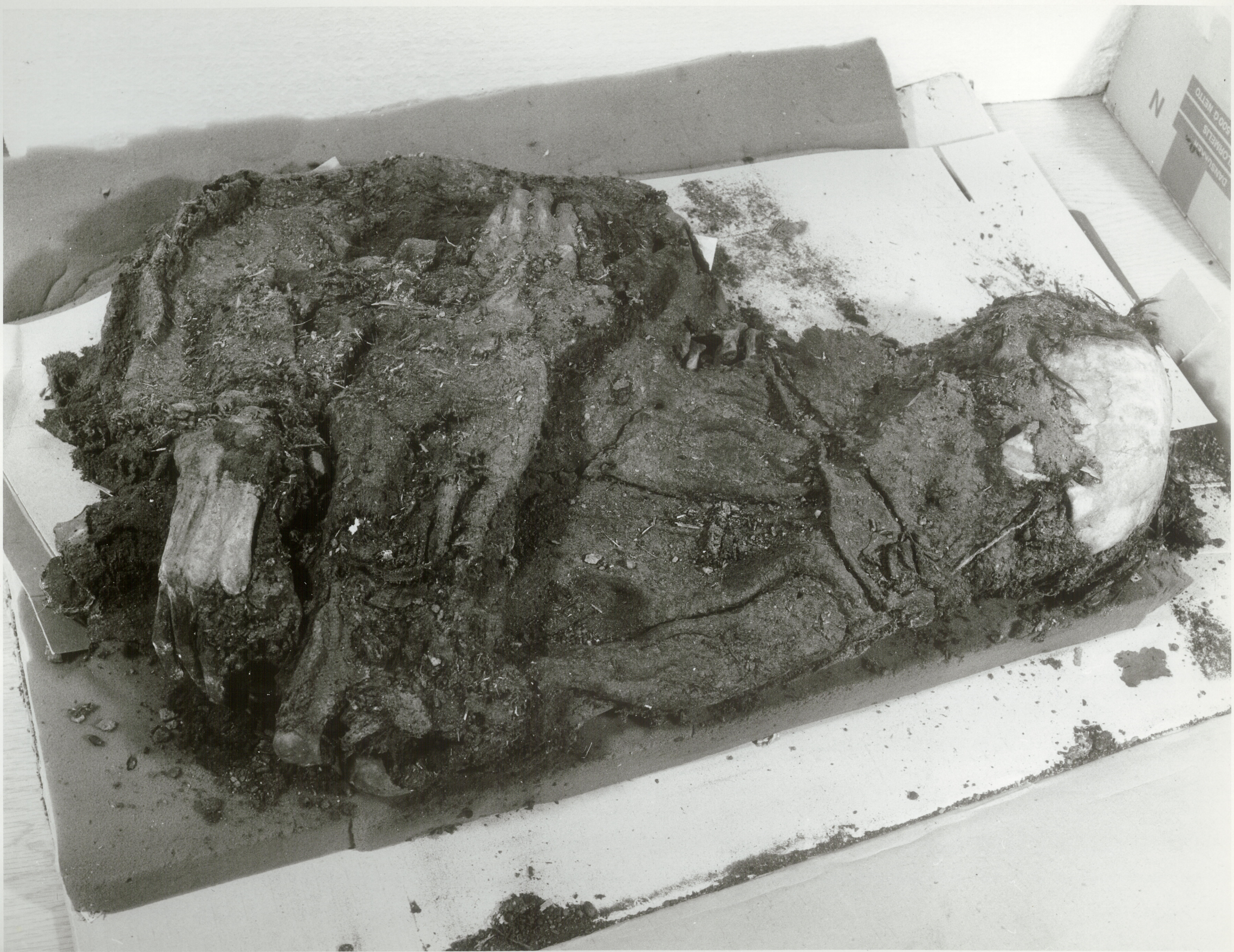

AD

N

WORM SKARPS



AP
N





1 2 3 4 5 6 7 8 9 10

✓

17. Doh...

L. 2161

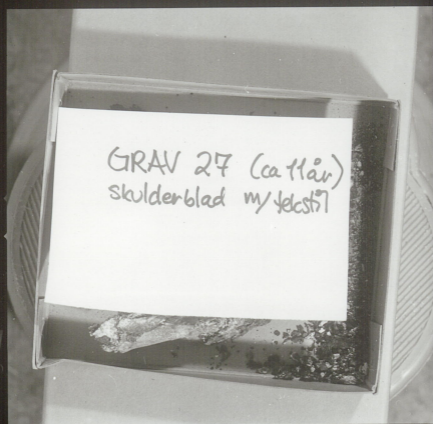

L. 2162

32



2





514

L. 2160

L. 2160