



UNIVERSITETET
I OSLO

Kopi Reid
A/00/179

Kultursjef
Rune Kristoffersen
Hol kommune
3576 Hol

UNIVERSITETETS KULTURHISTORISKE MUSEER
*Oldsaksamlingen., Vikingskipshuset, Myntkabinettet,
Etnografisk museum*
Frederiks gate 2
0164 Oslo

Besøksadresse
Frederikgt 2

Telefon: 22 85 99 21
Telefaks: 22 85 99 20
E-mail: e.h.hofseth@iagn.uio.no

Deres ref:
Vår ref: 00/13671
Saksbehandler: Ellen Høigård Hofseth
15. september 2000

Gjenstandsfunn fra Nordre Villand (gnr,30/2 og 30/5), Hol kommune, Buskerud

I dag er følgende gjenstander fra Nordre Villand som jeg fikk overlevert fra Gro Randen 13.9. 2000 fra magasinet på Hol Bygdemuseum, overlevert til magasinforvalter Karin Knoph. Det dreier seg om:

HB 4991	Hestesko (trolig middelalder)
HB 4992	Hestesko (trolig middelalder)
HB 4993	Slaggklump (jernalder)
HB 5279	Pilspiss
HB 5280	Pilspiss
HB 5281	Pilspiss
HB 5282	Pilspiss
HB 5283	Spydspiss
HB 5283	Lyster (middelalder?)
HB 5284	Ildstål
HB 5285 a,b,c,	3 spisser av ullkam/linhekle
HB 5286	Jernspenne
HB 5287	Beslag?
HB5288	Spadeskoning (middelalder?)
HB 5289	Spinnehjul
HB 5290	Spinnehjul

De fleste gjenstandene er fra jernalderen og stammer sannsynligvis fra ødelagte graver på Villand. Dette er en gård med svært mange gravfunn fra yngre jernalder, som allerede er innlemmet i UKM, Oldsaksamlingens magasin. Takk for godt samarbeid i denne saken.

Vennlig hilsen

Ellen Høigård Hofseth

Kopi: Erla Hohler
Heid Gjøstein Resi
Inger Helene Vibe Müller

University Museum of Cultural Heritage
University of Oslo



Fornminner i Hallingdal

Fornminnets art:

SPJUTSPISS

ØK
M711

UTM-koordinat

beliggenhet: Frå nordre Villand,
Hovet, Hol
høyde over havet:

... kommune,
HOLLINGDAL, Buskerud

V OK

116381

Gårdens 30 brnr 2 og 5

registrator: GEO RINDEN
dato: 3/12-1991
kontrollert:

beskrivelse av fornminnet og næraste omgivelser: (evt fortsettelse på baksiden)

Innlevert til Hol Bygdemuseum 20/11-1991 av Knut S. Villand
Har hadde funne 20 gjenstander sammen med røde papir
i ein pappsekk i eit uthus. Har trur dette må vera funne under
jordarbeid omkring samfundet som det er gjort liknande
funn på garden (levert til Oslohistoriska tidlegare)

Jern, temmelig rustet. Kjegleformet hulle i eine enden, diam.
ytterside: 2,5-2,6 cm. Hullet forset i bladet som er ca 14 cm
langt. 3,75 cm breidd på det breidste og ca 0,5 cm tjukt på det
tjukkeste. Tjukkleiken minskar mot egga som er ganske ujamn,
breidda minskar mot enden, d.v.s. evakt skinnende med spiss i enden.

evt skisse/foto

Sjå omvis på baksida av ark
og foto: HE-film 67 bilder 15-16.

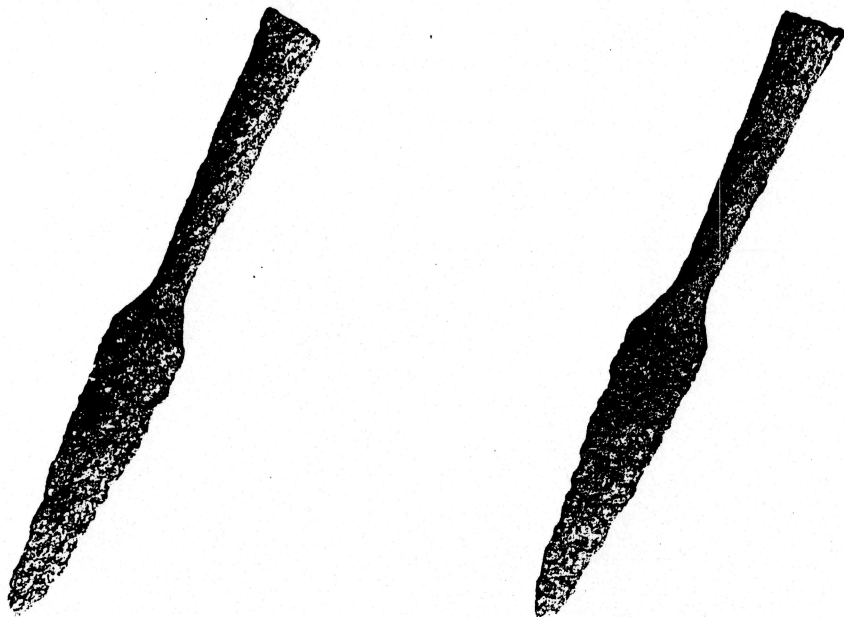

til disposisjon for senere

1. Har fornminnet/stedet omkring noe spesielt navn?

2. Har fornminnet blitt omtalt i muntlig/nedskrevet tradisjon?

(Jmfør "Folk og fortid i Hol" (av Lars og Sigurd S. Rindon)
band I s 75-78, her står om jordfunn på nordre Villand

3. Hven kan påvise stedet og evt gi nærmere opplysninger?

X

Fornminner i Hallingdal

fornminnets art:

PILESPISS

Kart:

ØK

M711

UTM-koordinat

beliggenhet: Frå nordre Villand,

Hovet, Hol

høyde over havet:

..... HOL kommune,
HALLINGDAL, Buskerud

Hb 382

Gårdensr 30 brnr 2 og 5

registrator: ØEO RINDEN

dato: 3/12-1991

kontrollert:

beskrivelse av fornminnet og nærmeste omgivelser: (evt fortsættelse på baksiden)

Innløst til Hol Bygdemuseum 20/11-1991 av Knut S. Villand
 Han hadde funnet 20 gjenstander sammen med holo papir
 i en pappose i et uthus. Han tror dette må være funnet under
 jordarbeid omtrent samtidens som det er gjort liknende
 funn på gården (løst til Oldsaksamlingen tidligere)

til disposisjon for senere

Jern, temmelig rusta innast, delvis rusta, gyllast, litt raudfarge
 hull i toppen. Jern egg yttaet, delvis innast
 L: 12,9 cm, br på det breidaste 2,0 cm, tykkelse på det tykkaste av
 bladet: 0,4 cm

Sjå omriss på baksida av arkiv.
 evt skisse/foto og foto: 118-film 67 bilde 17-18.

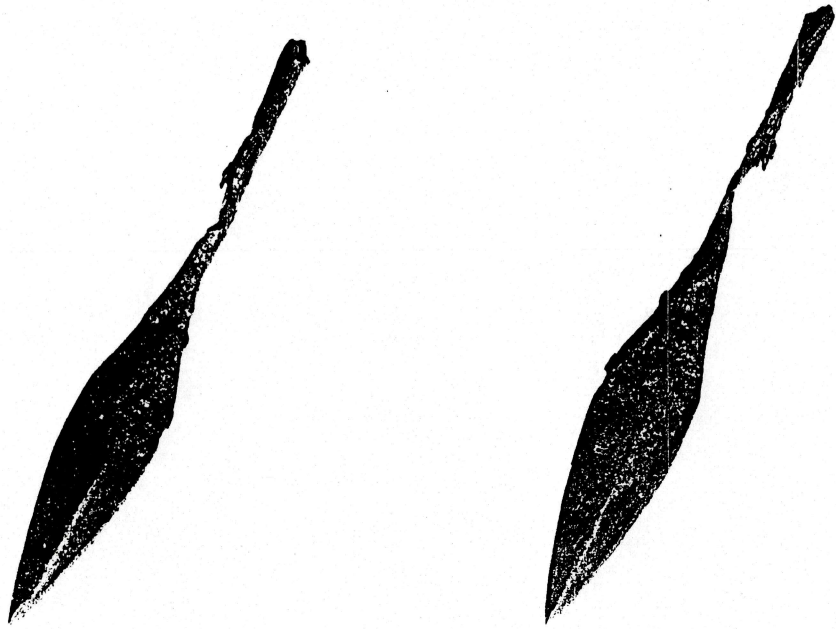

1. Har fornminnet/stedet omkring noe spesielt navn?

2. Har fornminnet blitt omtalt i muntlig/nedskrevet tradisjon?
 Jernfær "Folk og fortid i Hol" (av Lars og Sigurd S. Rindsten)
 band I 575-78, her står om jordfunn på nordre Villand

3. Hven kan påvise stedet og evt gi nærmere opplysninger?

X

Fornminner i Hallingdal

fornminnets art:

PILESPISS

kart:

ØK

M711

UTM-koordinat

beliggenhet: Frå nordre Villand,

Hovet, Hol

høyde over havet:

... kommune, ^{HOL}
HALLINGDAL, Buskerud



No 383

Gårdens nr 30 brnr 2 og 5

registrator: GEO SANDEN

dato: 3/12-1991

kontrollert:

beskrivelse av forminnet og næraste omgivelser: (evt fortssettelse på baksiden)

Innlevert til Hol Bygdemuseum 20/11-1991 av Knut S. Villand
 Har hadde funnet 20 gjenstander sammen med noen papir
 i ein pappask i eit uthus. Har trur dette må vera funn under
 jorderbid omløst sannsynligvis som det er gjort liknende
 funn på garda (levat til Oldsaksamlinga tidlegare).

Jern, tinnmellemrusta.

L: 10,4 cm, br på det breidaste: 1,7 cm, tjukk. på det
 tynnaste av bladet: 0,5 cm.

Ganske ujamn egg.

Sjå omriss på baksida av arkiv.

evt skisse/foto | og foto: HB-film 67 bilde 19-20.



til disposisjon for senere

1. Har forminnet/stedet omkring noe spesielt navn?

2. Har forminnet blitt omtalt i muntlig/nedskrevet tradisjon?

Jernfer "Folk og Jorid i Hol" (av Lars og Sigurd S. Rinsten)
 band I s 75-78, her står om jorderfunn på nordre Villand

3. Hven kan påvise stedet og evt gi nærmere opplysninger?



Fornminner i Hallingdal

fornminnets art:

PILESPISS

kart:

ØK

M711

UTM-koordinat

beliggenhet: Frå nordre Villand,

Hovel, Hol

høyde over havet:

HOL
kommune,
HALLINGDAL, Buskerud

✓

No 384

Gårdens 30 brnr 2 og 5

registrator: GED FANDEL

dato: 3/12-1991

kontrollert:

beskrivelse av fornminnet og nærmeste omgivelser: (evt fortsettelse på baksiden)

Innlevert til Hol Bygdemuseum 20/11-1991 av Knut S. Villand

Har hadde funne 20 gjenstander sammen med rødt papir i ein pappask i eit uthus. Har trur dette må vera funne under jødarbeid omkring samfundet som det er gjort liknande funn på garden (levert til Oldsaksamlinga tidlegare).

Jern, tinnmyr rusta. Svært ujams egg.

L: 8,8 cm, br. på det breidaste 1,6 cm, tjukk. på det tjukkaste av bladet: 0,4 cm.

Sjå omriss på baksida av arkiv
evt skisse/foto 1 og foto HB-film 67 bilde 21-22.

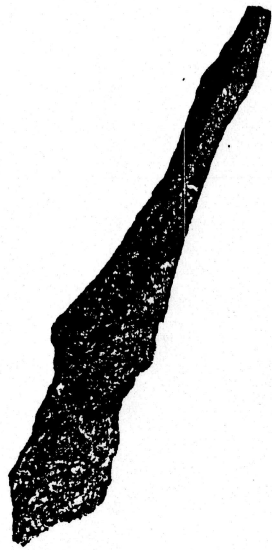
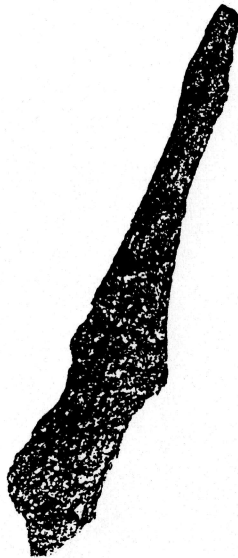

til disposisjon for senere

1. Har fornminnet/stedet omkring noe spesielt navn?

2. Har fornminnet blitt omtalt i muntlig/nedskrevet tradisjon?

Jarner "Folk og Jordid i Hol" (av Lars og Sigurd R. Rindom) band I s 75-78, her står om jørdfunn på nordre Villand

3. Hvem kan påvise stedet og evt gi nærmere opplysninger?

X

Fornminner i Hallingdal

Fornminnets art:

SPENNE

kart:

ØK

M711

UTM-koordinat

beliggenhet: fra nordre Villand,

Hovet, Hol

høyde over havet:

... HOL ... kommune,
HALLINGDAL, Buskerud

Gårdens 30 brnr 2 og 5

registrator: ØRO FANDEN

dato: 3/2-1991

kontrollert:

110389

Beskrivelse av fornminnet og nærmeste omgivelser: (evt fortsettelse på baksiden)

Innlevert til Hol Bygdemuseum 20/11-1991 av Knud S. Villand
Han hadde funnet 20 gjeldsbånd som var med røde papir
i ein pappask i eit uthus. Han tror dette må vera funne under
jordarbeid antrent som duendes som det er gjort liknande
funn på garden (veit til Oldsaksamlinga tidlegare)

Jern, temmelig rusta.

Ein tilsvinn sirkular ring, like diam: ca 3,6 cm, indre
diam ca 2,5 cm, tjukkt: 0,3-0,4 cm. Ein janteis er bygd
rundt ringen til nål, l. på nåla: 3,1 cm

Sjå skisse på baksida av arkiv.
evt skisse/foto og foto: HB-film 67 bilde 31-32.

til disposisjon for senere

1. Her fornminnet/stedet. omkring noe spesielt navn?

2. Har fornminnet blitt omtalt i muntlig/nedskrevet tradisjon?

(Jantefor Folk og Jordid i Hol av Lars og Sigurd S. Rindom)
band I s 75-78, her står om jordfunn på nordre Villand

3. Hvem kan påvise stedet og evt gi nærmere opplysninger?

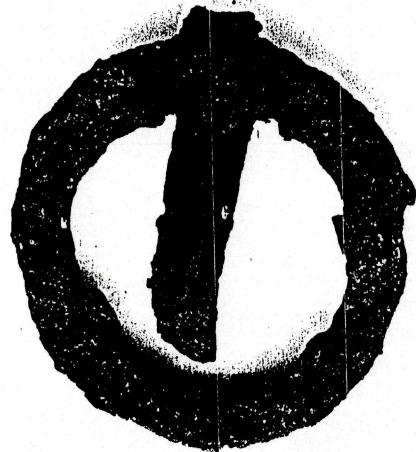
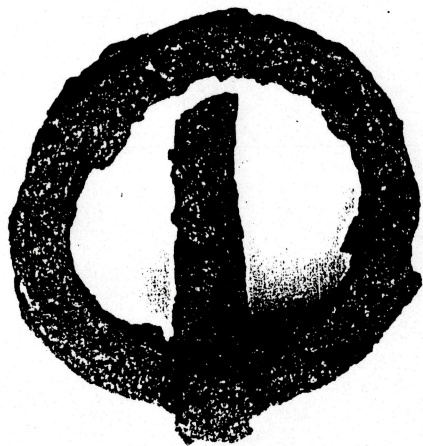

X

Fornminner i Hallingdal

Fornminnets art:

ELDJARN

kart:
ØK
M711

UTM-koordinat

beliggenhet: Frå nærre Villand

Hovet, Hol

høyde over havet:

... HOL ... kommune,
HALLINGDAL, Buskerud

✓

Ho 381

Gårdens nr 30 brnr 2 og 5

registrator: GEO RINDEN

dato: 3/12-1991

kontrollert:

beskrivelse av fornninnet og nærreste omgivelser: (evt fortsattelse på baksiden)

Innlevert til Hol Bygdemuseum 20/11-1991 av Knut S. Villand
Han hadde funnet 20 gjenstander sammen med noko papir
i ein pappask i eit uthus. Han trur dette må vera funn under
jordskild omløp som utvendig som det er gjort liknande
funn på garden (levert til Oslohistoriske Tidlegard).

Jern, temmelig rustet. Eit jærndykke med rektangulært
tverrsnitt, begge stilt omriss og bilde synes opprulla i
endene. L: 89 cm, br: 3,1 cm, tykk: 0,6 cm
Sjå omriss på bakside av arket
og foto: HB-jern 67 bilde 27-28
evt skisse/foto

til disposisjon for senere

1. Har fornninnet/stedet omkring noe spesielt navn?

2. Har fornninnet blitt omtalt i muntlig/nedskrevet tradisjon?
Janyfar "Folk og Jærleid i Hol" (av Lars og Sigurd Skjeltan),
band I s 75-78, her står om jærdfunn på nærre Villand

3. Hven kan påvise stedet og evt gi nærre opplysninger?



X

Fornminner i Hallingdal

Fornminnets art:

Bestag
Biltjern

kart:

ØK

M711

UTM-koordinat

beliggenhet: Frå nordre Villand,

Hovet, Hol

høyde over havet:

HOL
kommune,
HALLINGDAL, Buskerud

Ho 388

Gårdenr 30 brnr 2 og 5

registrator: GEO RANDEJ

dato: 3/12-1991

kontrollert:

beskrivelse av forminnet og næraste omgivelser: (evt fortsettelse på baksiden)

Innlevert til Hol Bygdemuseum 20/11-1991 av Knut S. Villand
Han hadde funnet 20 gjenstander sammen med ndio papir
i ein pappasek i eit uthus. Han tror dette må vera funn under
jordarbeid omkring samstundes som del av gjald tilhørende
funn på garden (levert til Oldsaksnæmninga tidlegare).

Jern, temmelig rusta og ndio avbrøt.

Et jernstykke som er kvelva i midten i ei form med
sirkulært tversnitt, ut til kvar ^{motstående} side av kvelvinga forløst jern-
stykket i 2 rittige flater som skrar litt ut og er sluss buidast
yttast, yttast på ein flate er 4 halvkluleforma jernklumper

(evt skisse/foto)



1. Har forminnet/stedet omkring noe spesielt navn?

2. Har forminnet blitt omtalt i muntlig/nedskrevet tradisjon?

(Jernfor "Folk og Jorid i Hol" (av Lars og Sigurd S. Beinton)
band I s 75-78, her står om jordfunn på nordre Villand)

3. Hvem kan påvise stedet og evt gi nærmere opplysninger?

X

Fornminner i Hallingdal

Kart:
ØK
M711

... HOL ... kommune,
HALLINGDAL, Buskerud

✓ felt nr.
110390

Fornminnets art:

UTM-koordinat

Gårdens 30 brnr 2 og 5

registrator: GRO RYNDEN

dato: 3/12-1991

kontrollert:

SPINNEHJUL, til handlein

beliggenhet: Frå nærde Villand,
Høvet, Hol
høyde over havet:

beskrivelse av fornminnet og nærmeste omgivelser: (evt fortsettelse på baksiden)

til disposisjon for senere

Innløst til Hol Bygdemuseum 20/11-1991 av Knut S. Villand
Har hadde jurne 20 gjenstandar saman med ndke papir
i ein pappask i eid uthus. Har tru dille må vera jurne under
jardubid antient samstundes som det er gjort liknande
jurn på garden (løst til Oldsakvarnlinga tidlegare)

Stein (var gjenstand)

Tilnærma sirkulært tversnitt med tilnærma sirkulært hol an-
trent på midten. Litt kurer på eine side, tummyleggillet på
hi side. Diam.: 40 cm, tykkle: 1,5 cm, diam. hol: 0,7-1,0 cm

Sjå foto: HB filen 5/1 bilde 33-34.
evt skisse/foto

1. Har fornminnet/stedet omkring noe spesielt navn?

2. Har fornminnet blitt omtalt i muntlig/nedskrevet tradisjon?

(Janyer "Folk og fortid i Hol" (av Lars og Sigurd Rindom)
band I s 75-78, her står om jordjurn på nærde Villand.

3. Hvem kan påvise stedet og evt gi nærmere opplysninger?

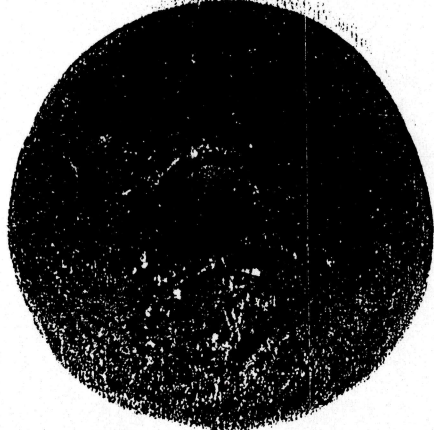

X

Fornminner i Hallingdal

fornminnets art:

SPINNEHJUL, til handtøis

Kart:

ØK

M711

UTM-koordinat

beliggenhet: Frå nordre Villand,

Hovet, Hol

høyde over havet:

HOL kommune,
HALLINGDAL, Buskerud

✓

felt nr. 1

Ho 391

Gårdens nr 30 brnr 2 og 5

registrator: GRO BÅNDEN

dato: 3/12-1991

kontrollert:

Beskrivelse av fornminnet og nærmeste omgivelser: (evt fortsettelse på baksiden)

Innløst til Hol Bygdemuseum 20/11-1991 av Knut S. Villand
Har hadde funne 20 gjenstander sammen med røde papir
i ein pappask i eit uthus. Har tru dette må vera funne under
jordarbeid omløst samstundes som det er gjort tilnærde
funn på garden (løst til Oldsakssamlinga tidlegare).

Stein

Tilnærma sirkulært-veisvitt med tilnærma sirkulært hol i
gjennomsnittet på midten. Litt heveler (mer på eine side
enn på hi) og avrundede kanter. Diam: 2,7-2,9 cm, tykkst. 1,1 cm
diam hol: 0,7-0,9 cm. Sjå foto: HB-juln 67 bilde 35-36

evt skisse/foto

til disposisjon for senere

1. Har fornminnet/stedet omkring noe spesielt navn?

2. Har fornminnet blitt omtalt i muntlig/nedskrevet tradisjon?

(Janfer "Folk og fortid i Hol" (av Lars og Sigurd S. Reinertsen)
band I s 75-78, her står om jordfunn på nordre Villand

3. Hvem kan påvise stedet og evt gi nærmere opplysninger?

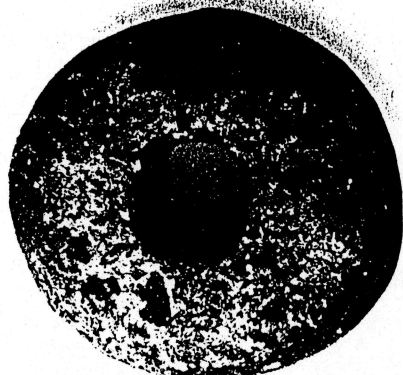

X

Fornminner i Hallingdal

fornminnets art:
3 spissar til linbelle(?)

kart: ØK
M711
UTM-koordinat
beliggenhet: Frå nordre Villand,
Hovet, Hol
høyde over havet:

..... HOL,
HALLINGDAL, Buskerud

V

Gårdsnr 30 brnr 2 og 5

registrator: GEO SANDEN
dato: 3/12-1991
kontrollert:

beskrivelse av fornninnet og næraste omgivelser: (evt fortsettelse på baksiden)

Innlevert til Hol Bygdemuseum 20/11-1991 av Knut & Villand
Har hadde junn 20 gjenstander sommar med røde papir
i ein pappask i eit uthus. Har tur dille må vera junn under
jordabid omlent omkring som det er gjort tilgjenge
junn på garden (levert til Oldsakerontlegg tidlegare).

Jern, temmelig rusta.
3 svakt boga jernstenger, l: 12,6 cm, 11,1 cm og 10,2 cm. Den
mellomste har tverrsnitt kvadratisk tverrsnitt, hore svæid tykk
tverrsnitt, tykk på det tykkaste: ca 0,5 cm på alle tre. Alle smalar
av og ei spiss i endene, der dulleste og der lengste har 0,6-0,7 cm av
evt skisse/foto
Foto: 11B-film 57 bilde 95-26.

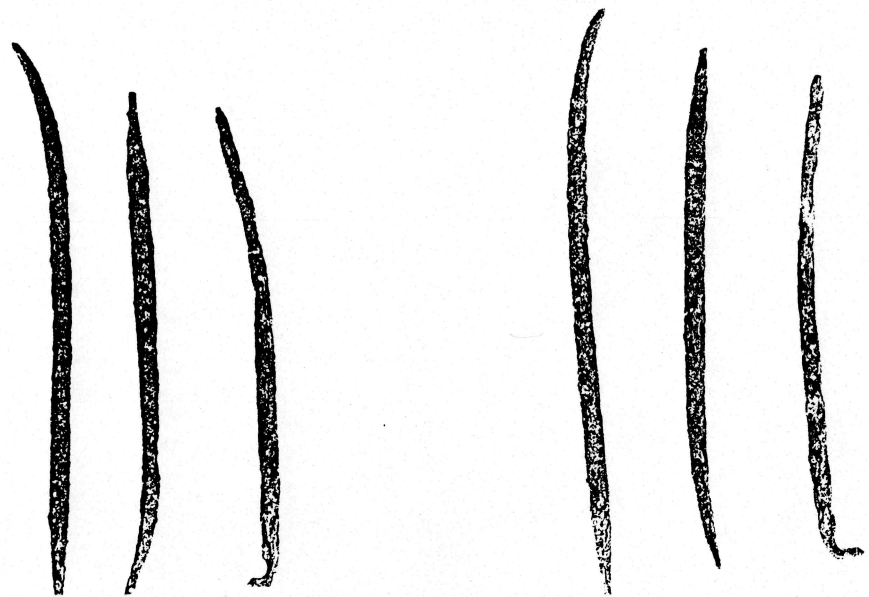

til disposisjon for senere

1. Har fornninnet/stedet omkring noe spesielt navn?

2. Har fornninnet blitt omtalt i muntlig/nedskrevet tradisjon?
Janfer "Folk og fortid i Hol" (av Lars og Sigurd O. Ristom)
band I s 75-78, her står om jordjunn på nordre Villand

3. Hven kan påvise stedet og evt gi nærere opplysninger?

X

Fornminner i Hallingdal

fornminnets art:

Spiss med molbakar
(del av lyste?)

Kart:
ØK
M711

UTM-koordinat
beliggenhet: Frå nordre Villand,
Hovel, Hol
høyde over havet:

..... HOL kommune,
HALLINGDAL, Buskerud

✓

110385

Gårdsnr 30 bnr 2 og 5

registrator: GED RINDEN
dato: 3/12-1991
kontrollert:

beskrivelse av fornminnet og nærmeste omgivelser: (evt fortsettelse på baksiden)

Innlevert til Hol Bygdemuseum 20/11-1991 av Knut S. Villand
Han hadde funnet 20 gjenstander sammen med røde papir
i ein pappask i eit uthus. Han turte dei må vera fjurn under
jardarbuid omkrant samstundes som det er gjort liknande
fjurn på garden (levet til Alderhaugmyra tidlegare).

Jern, temmeleg ruola
Ein slas spiss/fin med kleft i eine enden og molbakar på
kvar side av klyfta, sjå omriss og bilde.
L.: 14,8 cm, br på det buidaste: 3,5 cm, tjukt på det tjukkaste:
0,7 cm Omriss på baksida av ark,
evt skisse/foto byfoto: HB-film 67 bilde 23-24.



til disposisjon for senere

1. Har fornminnet/stedet omkring noe spesielt navn?

2. Har fornminnet blitt omtalt i muntlig/ nedskrevet tradisjon?
Jarnfær "Folk og Jorid i Hol" (av Lars og Sigurd S. Reinsten)
band I 75-78, her står om joridfjurn på nordre Villand

3. Hvem kan påvise stedet og evt gi nærmere opplysninger?

NT
MA?

Fornminner i Hallingdal

kart: 4010
 ØK 1516 II
 M711
 UTM-koordinat 556-216
 beliggenhet: Frå nordre Villand,
 Hovet, Hol
 høyde over havet: 618

HOL kommune,
 HALLINGDAL, Buskerud

Ho 3/4

fornminnets art:

SPADESKÖNING

Gårdensnr 30 brnr 2 og 5

registrator: ØED RINDEN
 dato: 3/12-1991
 kontrollert:

beskrivelse av fornminnet og nærmeste omgivelser: (evt fortsettelse på baksiden)

Innløst til Hol Bygdemuseum 20/11-1991 av Knud S. Villand.
 Har hadde funne 20 gjenstander sammen med røkt papir
 i ein pappsekk i eit uthus. Har tatt dette må vera funne under
 jordarbeid omkring samstundes som det er gjort i hanske
 funn på garden (løst til Oldsaksamlinga i Hollegau)

Jern, temmelig rusta. Fine ender avbrøtt, i høg enden
 opprulling for å feste skoninga til tverret.
 L: 28,5cm H: 18,4cm. Sjå orisno på baksida av arkiv
 og foto: HB-film 67 bilde 1-2.

evt skisse/foto

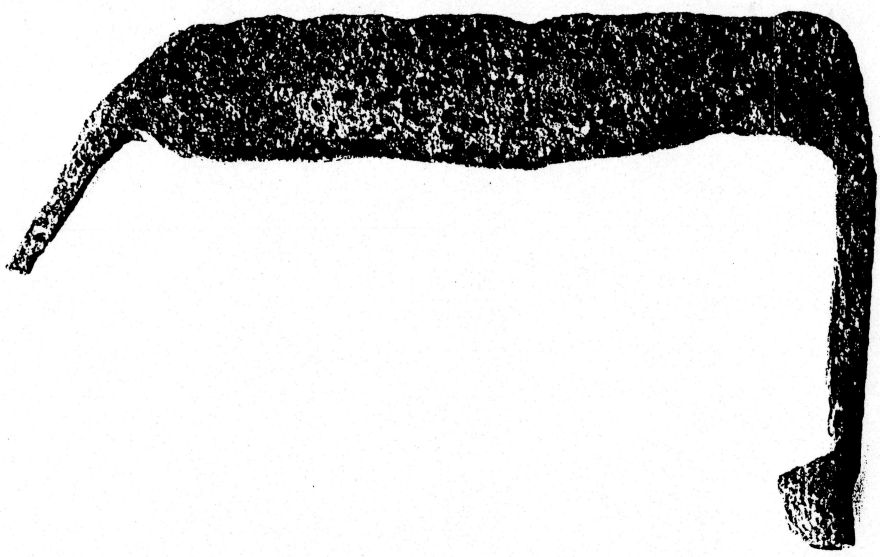

til disposisjon for senere

A 00/179

1. Har fornminnet/stedet omkring noe spesielt navn?

2. Har fornminnet blitt omtalt i muntlig/ nedskrevet tradisjon?

(Jernør "Folk og Jorid i Hol" (av Lars og Sigurd S. Rindon) band I s 75-78, her står om jordfunn på nordre Villand

3. Hvem kan påvise stedet og evt gi nærmere opplysninger?

NA? X

Fornminner i Hallingdal

ØK
M711

..... Hol kommune,
HALLINGDAL, Buskerud

√

16378

fornminnets art:

UTM-koordinat

beliggenhet: Frå naden Villand,
Hovet, Hol
høyde over havet:

Gårdensr 30 brnr 2 og 5

registrator: GERO RIMDEN
dato: 3/12-1991
kontrollert:

HESTSKO

beskrivelse av fornninnet og nærmeste omgivelser: (evt fortsettelse på baksiden)

til disposisjon for senere

Innlevert til Hol Bygdemuseum 20/11-1991 av Knut S. Villand.
Han hadde funnet 20 gjenstander sammen med nedre parti
i en pappe i et tilhus. Han tror disse må være funnet under
jordarbeid omlent som nedre del som det er gjort tilnærmet
funnet på gården (levert til Oldsakværlingge (lidlegare))

Jern, temmelig rusta 6 hol for en umann.
L: 9,3 cm Br: 10,1 cm Tjukkelse: opp til 0,6 cm
Sjå omriss på baksida av arkiv
og foto: HB-film 67 bilder 9-10.

evt skisse/foto

1. Har fornninnet/stedet omkring noe spesielt navn?

2. Har fornninnet blitt omtalt i muntlig/nedskrevet tradisjon?
Janyer "Folk og fortid i Hol" (av Lars og Sigurd S. Kinton)
band I s 75-78, her står om jordfunn på naden Villand

3. Hven kan påvise stedet og evt gi nærmere opplysninger?

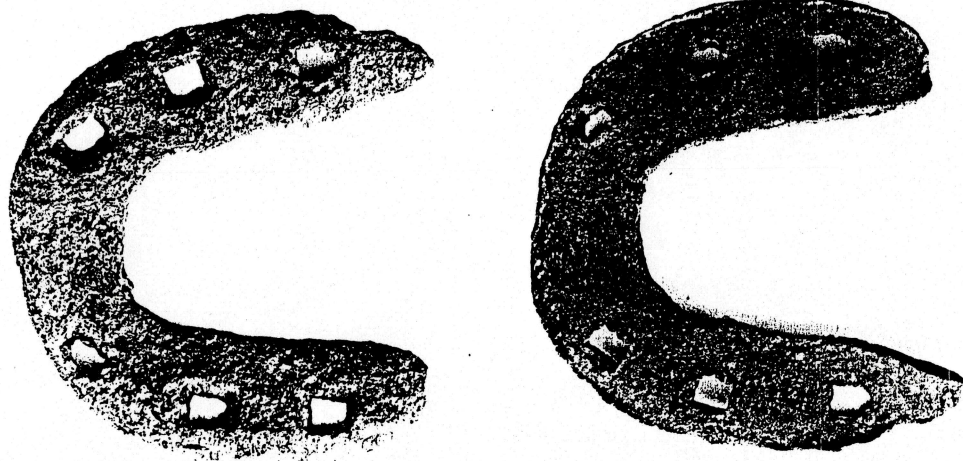

MA²

Fornminner i Hallingdal

Fornminnets art:

HESTSKO

Kart: ØK M711

UTM-koordinat

beliggenhet: Frå nord Villand, Hovet, Hol
høyde over havet:

HOL kommune, HALLINGDAL, Buskerud

✓

H0311

Gårdsnr 30 bnr 2 og 5

registrator: GEO BÅNDEN
dato: 3/12-1991
kontrollert:

beskrivelse av forminnet og nærmeste omgivelser: (evt fortsettelse på baksiden)

Innlevert til Hol Bygdemuseum 20/11-1991 av Knut S. Villand
Har hadde funnet 20 gjenstander: smider med rind papir
i ein pappask i eit idhus. Har tre ulike små utra funn under
jordskild omkrent samstundis som det er gjort tilgjenge
funn på garden (levert til Oldsaksamlinga i Holbyen)

Jern, trimmely iusta. 6 hol for saumar, sit all smider
i 3 av hola, saumane er 2,3 cm 3,0 cm og 2,8 cm lange
Mål på hultkanten: L: 10,4 cm Br: 11,0 cm Tjukkheit: opp til
1,1 cm.

Sjå omriss på baksida av arkiv.
ett skisse/foto og foto: HB-film 67 bilete 7-8.

til disposisjon for senere

1. Har forminnet/stedet omkring noe spesielt navn?

2. Har forminnet blitt omtalt i muntlig/nedskrevet tradisjon?

Jernfor «Folk og Jostid i Hol» (av Lars og Sigurd Ø. Hinton)
band I s 75-78, her står om jernfunn på nord Villand.

3. Hvem kan påvise stedet og evt gi nærmere opplysninger?

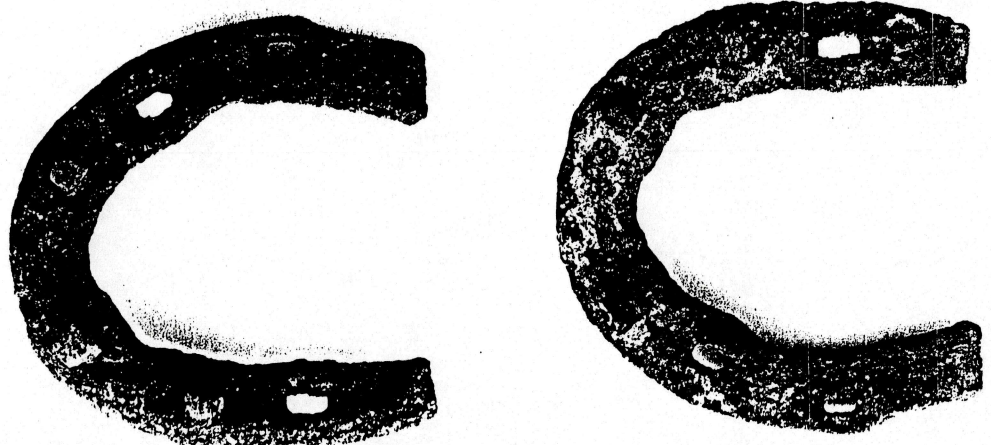

MA?

Fornminner i Hallingdal

Fornminnets art:

SLAGGKLUMP

ØK
M711

UTM-koordinat

beliggenhet: Frå nordre Villand
Høvet, Hol
høyde over havet:

HOL
kommune,
HALLINGDAL, Buskerud

V

110319

Gårdens 30 bnr 2 og 5

registrator: GPO SANDEN
dato: 3/12-1991
kontrollert:

beskrivelse av fornninnet og næraste omgivelser: (evt fortsettelse på baksiden)

Innlevert til Hol Bygdemuseum 20/11-1991 av Knud S. Villand
Har hadde jurnn 20 gjenslænder samar med røde papir
i ein pappask i eit uthus. Har trur dette må vera jurnn under
jordskild omkrant samslundis som det er gjort likende
jurnn på garden (levert til Osloakvoamlinga tidlegare).

Største mål lengderetning: 11,5 cm breidderetning: 9,9 cm,
høgdretning 6,6 cm. Sjå foto: 11B-jurn 67 bilete 11-12.
evt skisse/foto

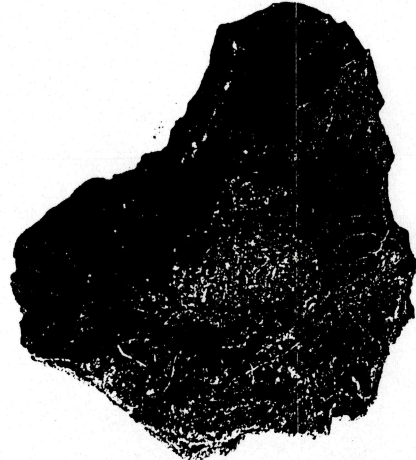

til disposisjon for senere

1. Har fornninnet/stedet omkring noe spesielt navn?

2. Har fornninnet blitt omtalt i muntlig/ nedskrevet tradisjon?

Jarnbør "Folk og Jorid i Hol" (av Lars og Sigurd Stenstam)
bind I s 75-78, her står om jordjurnn på nordre Villand

3. Hvem kan påvise stedet og evt gi nærmere opplysninger?

✂



UNIVERSITETET I OSLO

Kultursjef Rune Kristoffersen
Hol kommune
3576 Hol

UNIVERSITETETS KULTURHISTORISKE MUSEER

*Oldsaksamlingen, Vikingskipshuset, Myntkabinettet,
Etnografisk museum*
Postboks 6762 St Olavs plass
N-0130 Oslo

Deres ref.
Vår ref: 00/13671
Saksbehandler: Zanette T. Glørstad

Besøksadresse
St. Olavs gate 29

Telefon: 22 85 19 00
Telefaks: 22 85 19 38
E-mail: zanettet@ukm.uio.no

4. januar 2002

Gjenstander fra Nordre Villand (30/2 og 30/5), Hol kommune, Buskerud

Universitetets kulturhistoriske museer (UKM), Oldsaksamlingen, innhentet for en tid tilbake flere gjenstander funnet på gården Nordre Villand, fra Hol Bygdemuseum. Vår behandling av gjenstandene er nå avsluttet, og vi kan opplyse om at disse funnene hos UKM har fått følgende museumsnummer:

<u>Ål museumsnr.</u>	<u>UKMs museumsnr.</u>	<u>Gjenstand</u>
HB 5282	C.52000/1	Spydspiss av jern
HB 5279	C.52000/2	Pilspiss av jern
HB 5280	C.52000/3	Pilspiss av jern
HB 5281	C.52000/4	Pilspiss av jern
HB 5286	C.52000/5	Spenne av jern
HB 5284	C.52000/6	Ildstål
HB 5287	C.52000/7	Beslag av jern
HB 5290	C.52000/8	Spinnehjul av kleber
HB 5289	C.52000/9	Spinnejul av kleber
HB 5285 a, c	C.52000/10	To jernspisser til linhekle, rundt tverrsnitt
HB 5285 b	C.52000/11	En jernspiss til linhekle, firkantet tverrsnitt
HB 5283	C.52000/12	Lyster av jern
HB 5288	C.52000/13	Skjøve av jern
HB 4991	C.52000/14	Hestesko
HB 4992	C.52000/15	Hestesko
HB 4993.	C.52000/16	Sintret leire

Som avtalt sender vi kopier av våre fotografier av gjenstandene. Vi ønsker å takke for godt samarbeid i sakens anledning.

Vennlig hilsen fra

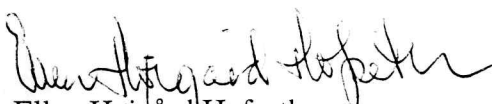
Ellen Høigård Hofseth
Seksjonsleder

Zanette T. Glørstad
Førstekonsulent

Kopi: Heid Gjøstein Resi, Oldsaksamlingen/Myntkabinettet, UKM
Inger Helene Vibe Müller, Oldsaksamlingen/ Myntkabinettet, UKM
Lil Gustafson, Fornminneseksjonen, UKM
Buskerud fylkeskommune, kulturavdelingen
Hol Bygdemuseum



C. 52000/1 , Negnr. 25587/1



(3)



(2)



(4)



C. 52000/2-4 , Negnr. 25587 /7

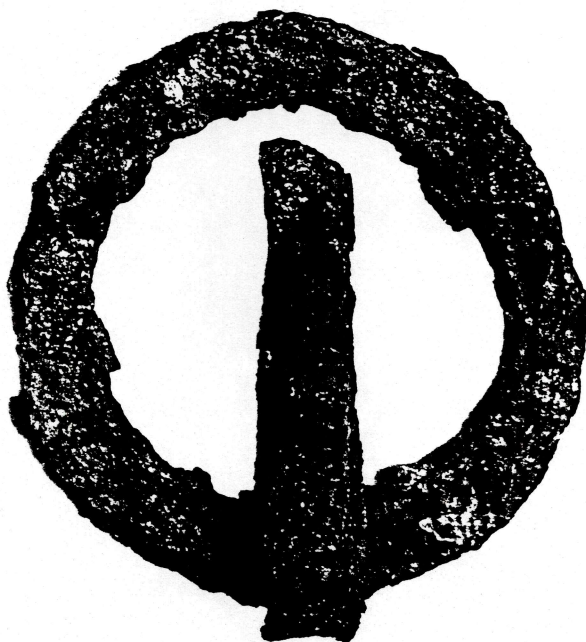

C. 52000/5, Negnr. 25587/11

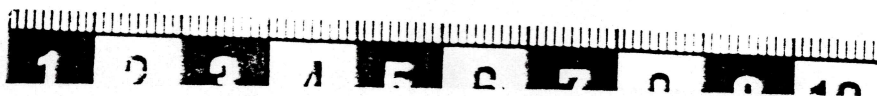
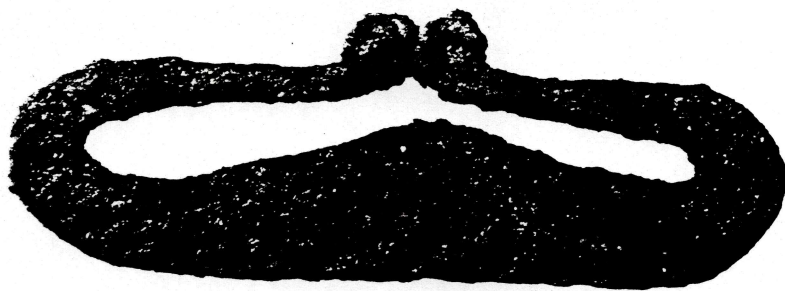

C. 52000/6, Negnr. 25587/9

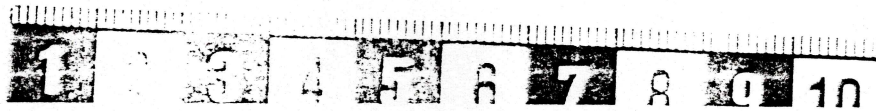
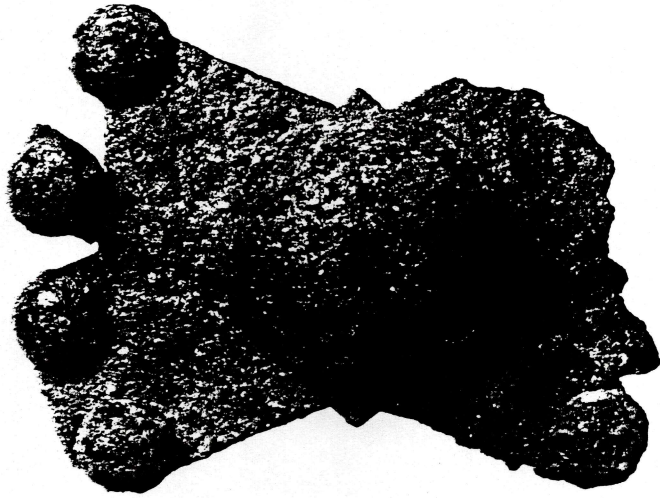

C. 52000/7, Negnr. 25587/10



C. 52000/8, Negnr. 25587/12

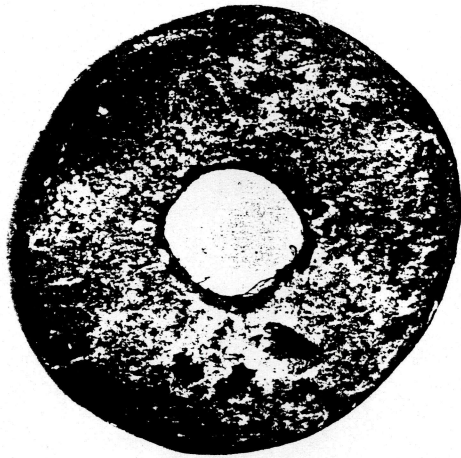

C.52000/9, Negnr. 25888/1



(10-2)

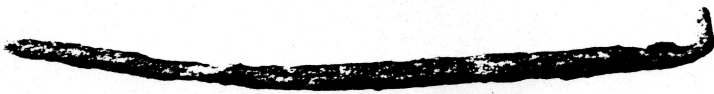

(10-1)



(11)



C.52000/10-11, Negnr. 25587/8

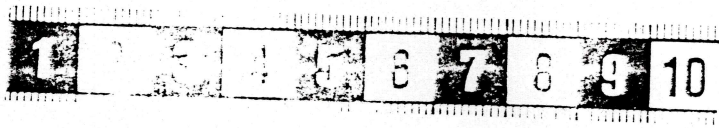

C. 52000/12, Negnr. 25587/6



C. 52000/13, Negnr. 25587/12

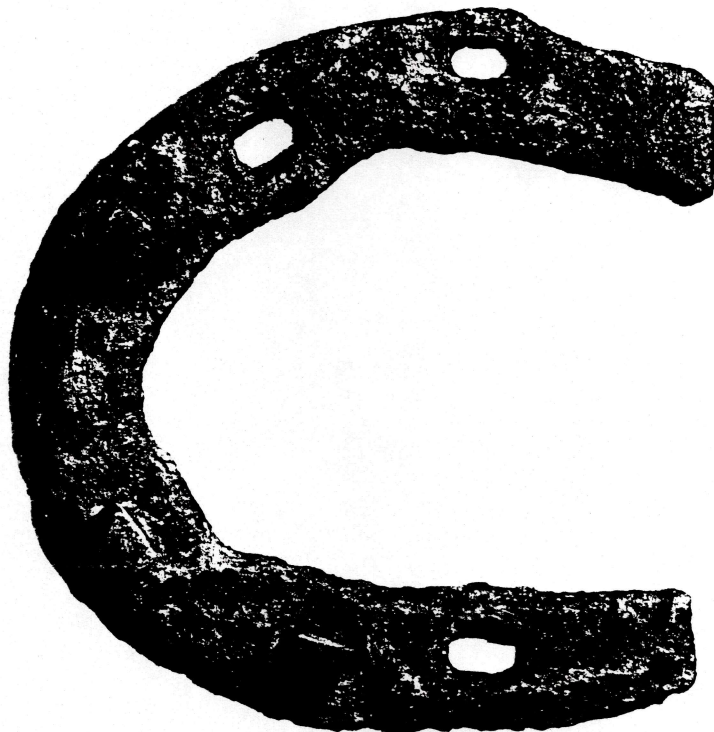

C. 52000/14, Negnr. 25587/3

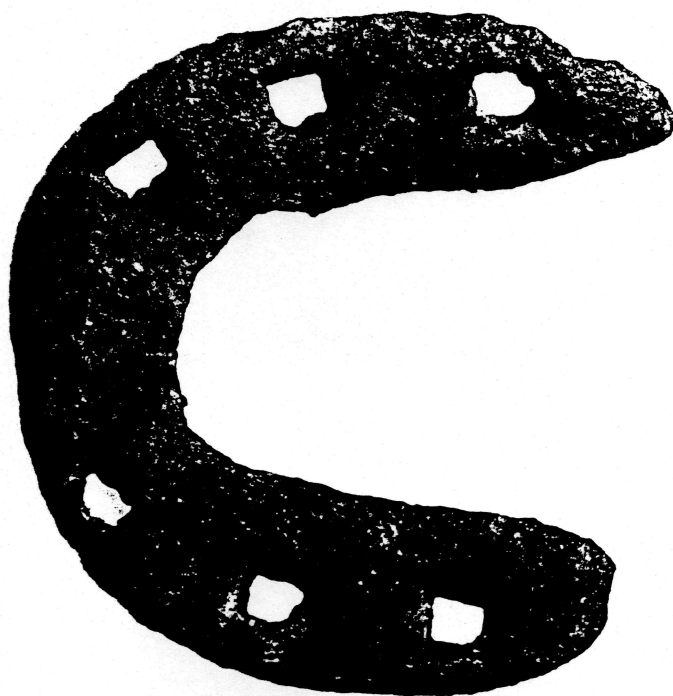

C. 52000/15, Negnr. 25587/4

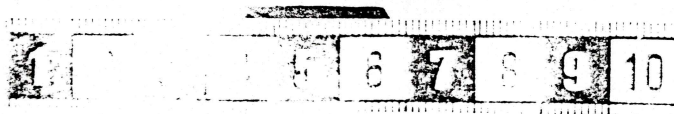
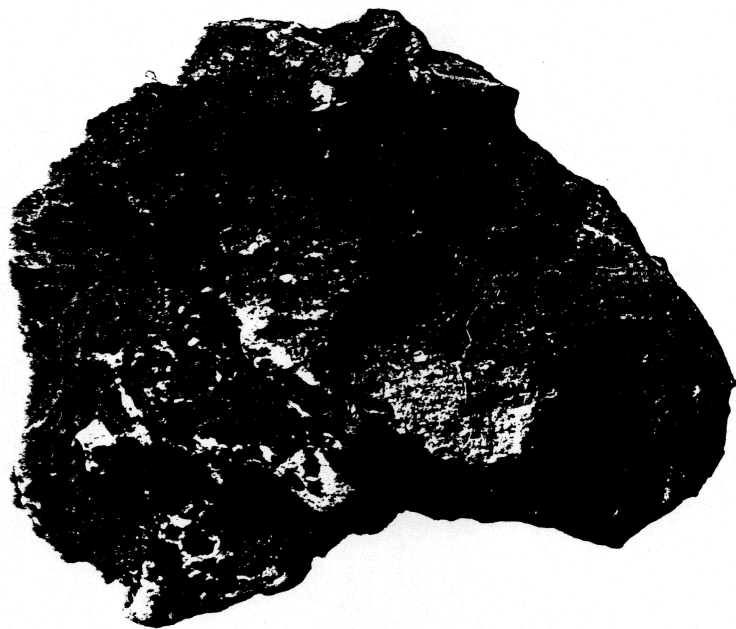

C.52000/116, Negnr. 25587/5