



UNIVERSITETET
I OSLO

KOPI

A/00/179

Kultursjef
Rune Kristoffersen
Hol kommune
3576 Hol

UNIVERSITETETS KULTURHISTORISKE MUSEER
*Oldsaksamlingen., Vikingskipshuset, Myntkabinettet,
Etnografisk museum
Frederiks gate 2
0164 Oslo*

*Besøksadresse
Frederikgt 2*

Telefon: 22 85 99 21
Telefaks: 22 85 99 20
E-mail: e.h.hofseth@iakn.uio.no

Deres ref:
Vår ref: 00/13671
Saksbehandler: Ellen Høigård Hofseth
15. september 2000

Gjenstandsfunn fra Nordre Villand (gnr,30/2 og 30/5), Hol kommune, Buskerud

I dag er følgende gjenstander fra Nordre Villand som jeg fikk overlevert fra Gro Randen 13.9. 2000 fra magasinet på Hol Bygdemuseum , overlevert til magasinforvalter Karin Knoph. Det dreier seg om:

HB 4991	Hestesko (trolig middelalder)
HB 4992	Hestesko (trolig middelalder)
HB 4993	Slaggklump (jernalder)
HB 5279	Pilspiss
HB 5280	Pilspiss
HB 5281	Pilspiss
HB 5282	Pilspiss
HB 5283	Spydspiss
HB 5283	Lyster (middelalder?)
HB 5284	Ildstål
HB 5285 a,b,c,	3 spisser av ullkam/linhekle
HB 5286	Jernspenne
HB 5287	Beslag?
HB5288	Spadeskoning (middelalder?)
HB 5289	Spinnehjul
HB 5290	Spinnehjul

De fleste gjenstandene er fra jernalderen og stammer sannsynligvis fra ødelagte graver på Villand. Dette er en gård med svært mange gravfunn fra yngre jernalder, som allerede er innlemmet i UKM, Oldsaksamlingens magasin. Takk for godt samarbeid i denne saken.

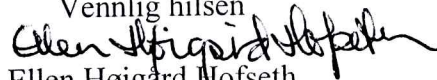
Vennlig hilsen

Ellen Høigård Hofseth

Kopi: Erla Hohler
Heid Gjøstein Resi
Inger Helene Vibe Müller

University Museum of Cultural Heritage
University of Oslo

Fornminner i Hallingdal

kart: Geilo
ØK
M711 1516 II

Samling fra
HO 351-391

HOL
kommune,
HALLINGDAL, Buskerud

felt nr. 1
Ho 374

fornminnets art:

SPADESKÖNING

UTM-koordinat 556-216
beliggenhet: Frå nordre Villand,
Hovet, Hol
høyde over havet: 618

Gårdsnr 30 bnr 2 og 5

registrator: ØED RINDEN
dato: 3/12-1991
kontrollert:

beskrivelse av fornminnet og nærmeste omgivelser: (evt fortsettelse på baksiden)

Innlevert til Hol Bygdemuseum 20/11-1991 av Knut S. Villand.
Har hadde funne 20 gjenstander sammen med noen papir
i ein pappose i eit uthus. Har tatt dette med seg funne under
jordskild omkrant samstundes som det er gjort liknande
funn på garden (levert til Oldsaksamlinga tilleggs)

Jern, temmelig rusta. Fine ender avbrøtt, i hin enden
oppstilling for å feste skonissen til bevelket.
L: 28,5cm H: 18,4cm. Sjå skisse på baksida av arkiv
og foto: HB-film 67 bilde 1-2.

evt skisse/foto



til disposisjon for senere

A 00/179

1. Har fornminnet/stedet omkring noe spesielt navn?

2. Har fornminnet blitt omtalt i muntlig/nedskrevet tradisjon?

Jarnør "Folk og jordid i Hol" (av Lars og Sigurd S.
Rindon) band I 575-78, her står om jordfunn på
nordre Villand

3. Hvem kan påvise stedet og evt gi nærmere opplysninger?

NA?

X

Fornminner i Hallingdal

kart:

ØK

M711

UTM-koordinat

beliggenhet: Frå nordre Villand,

Hovet, Hol

høyde over havet:

HOL
kommune,
HALLINGDAL, Buskerud

felt nr.:

Ho 377

fornminnets art:

HESTSKO

Gårdens 30 bnr 2 og 5

registrator: GEO BINDEN

dato: 3/12-1991

kontrollert:

beskrivelse av fornminnet og nærmeste omgivelser: (evt fortsettelse på baksiden)

til disposisjon for senere

Innlevert til Hol Bygdemuseum 20/11-1991 av Knut S. Villand
Han hadde funnet 30 gjenstander samlet med røde papir
i ein pappose i eit uthus. Han tror dette må vera funn under
jordarbeid omkring samleskedis som det er gjort utgravde
funn på garden (lwest til Odsbakværinga tidlegare)

Jam, tinnmålige reita. 6 hol for saumane, sit all omme
i 3 av hda, saumane er 2,3 cm 3,0 cm og 2,8 cm lange
Mål på hestskoene: L: 10,4 cm Br: 11,0 cm Tjukkleik: opp til
1,1 cm

Sjå omriss på baksida av arkiv.

ett skisse/foto og foto: HB-film 67 bilde 7-8.

1. Har fornminnet/stedet omkring noe spesielt navn?

2. Har fornminnet blitt omtalt i muntlig/nedskrevet tradisjon?

Jamfjor "Folk og fortid i Hol" (av Lars og Sigurd S. Hinton)
band I s 75-78, her står om jordfunn på nordre Villand

3. Hvem kan påvise stedet og evt gi nærmere opplysninger?



MA?

Fornminner i Hallingdal

fornminnets art:

HESTSKO

kart:

ØK
M711

UTM-koordinat

beliggenhet: Frå nede Villand,
Hovet, Hol
høyde over havet:

..... Hol kommune,
HALLINGDAL, Buskerud

felt nr.:

Hb378

Gårdsnr 30 brnr 2 og 5

registrator: GED RINDEN
dato: 3/12-1991
kontrollert:

beskrivelse av fornminnet og næraste omgivelser: (evt fortsettelse på baksiden)

Innlevert til Hol Bygdemuseum 20/11-1991 av Knut S. Villand
Har hadde funn 50 gjenstander sammen med ndeo papir
i ein pappsekk i eid Villand. Har tru dette må vera funn under
jordarbeid omkring sandurdis som det er gjort liknande
funn på garden (levert til Oldsaksavdelinga i Lillehammer)

Jern, temmelig rusta. 6 hol for en umann.
L.: 9,3 cm Br. 10,1 cm Tjukkleire: opp til 0,6 cm
Sjå omriss på baksida av arkiv
og foto: 11B-film 67 bilete 9-10.

evt skisse/foto

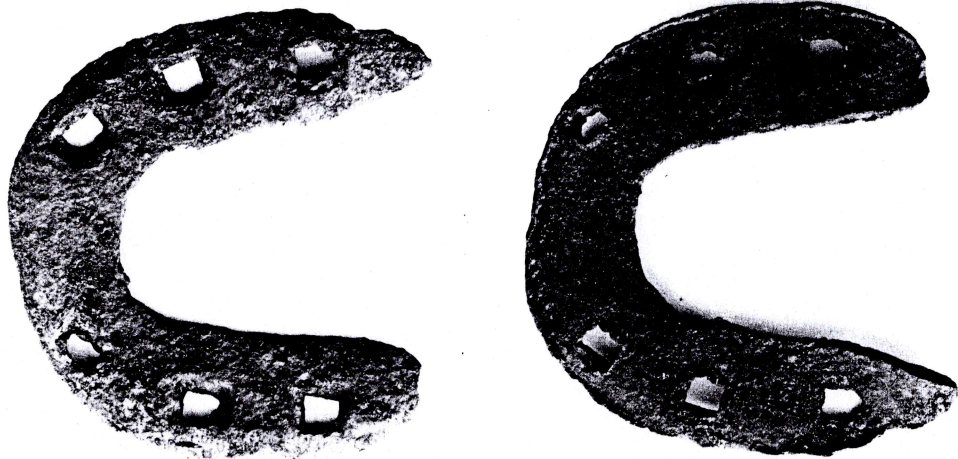

1. Har fornminnet/stedet omkring noe spesielt navn?

2. Har fornminnet blitt omtalt i muntlig/nedskrevet tradisjon?

Jernfer "Folk og Jord i Hol" (av Lars og Sigurd S. Rindom)
band I 375-78, her står om jodfunn på nede Villand

3. Hvem kan påvise stedet og evt gi nærmere opplysninger?

MA?

Fornminner i Hallingdal

fornminnets art:

SLAGGKLUMP

kart:
ØK
M711

UTM-koordinat

beliggenhet: Frå nordre Villand
Høvet, Hol
høyde over havet:

HOL
..... kommune,
HALLINGDAL, Buskerud

felt nr.:
Ho 379

Gårdnr 30 brnr 2 og 5

registrator: GFD SANDEN
dato: 3/12-1991
kontrollert:

beskrivelse av fornminnet og nærmeste omgivelser: (evt fortsettelse på baksiden)

Innlevert til Hol Bygdemuseum 20/11-1991 av Knut S. Villand
Har hadde junn 20 gjentaksdr saman med røde papir
i ein pappask i eit uthus. Har trur dette må vera junn under
jodaubid omtrent samstundes som det er gjort liknande
junn på garden (levert til Odsaksamlings tidlegare).

Største mål lengderetning: 11,5 cm breidderetning: 9,9 cm,
høgdretning 6,6 cm. Sjå foto: HB-film 67 bilete 11-12.
evt skisse/foto

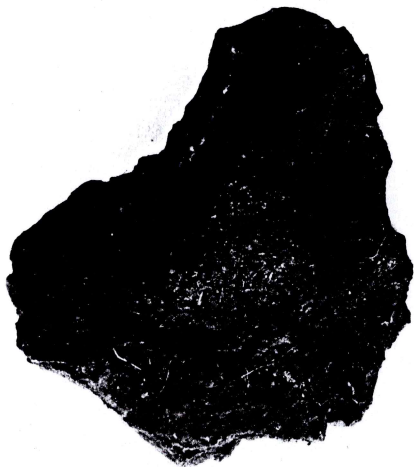

til disposisjon for senere

1. Har fornminnet/stedet omkring noe spesielt navn?

2. Har fornminnet blitt omtalt i muntlig/nedskrevet tradisjon?

Jarner "Folk og Jortid i Hol" (av Lars og Sigurd S. Rindon)
band I s 75-78, her står om jodfunn på nordre Villand.

3. Hven kan påvise stedet og evt gi nærmere opplysninger?

Handwritten signature or mark in blue ink.

Fornminner i Hallingdal

Fornminnets art:

SPJUTSPISS

Kart:
ØK
M711

UTM-koordinat

beliggenhet: Frå nordre Villand,
Hovet, Hol
høyde over havet:

... HOL ... kommune,
HALLINGDAL, Buskerud

V OK

felt nr. 1
110381

Gårdsnr 30 bnr 2 og 5

registrator: GEO RINDEN
dato: 3/12-1991
kontrollert:

beskrivelse av fornninnet og næraste omgivelser: (evt fortssettelse på baksiden)

Innlevert til Hol Bygdemuseum 20/11-1991 av Knut S. Villand
Har hadde funn 20 gjenstander sammen med røde papir
i ein pappask i eit uthus. Har trur delle må vere funn under
jordarbeid omkring samfundet som det er gjort liknande
funn på garden (lvert til Oldsaksamlinga tidlegare)

Jern, temmelig rustet. Kjegelformet holt i ein enden, diam.
yttast: 2,5-2,6cm. Holket fortsett i bladil som er ca 14cm
langt, 3,75cm breidd på det breidste og ca 0,5cm tjukt på det
tjukkaste. Tjukkliket minner mot egga som er ganske jevnt,
breidda minner mot enden, dvs. exakt skrående med spiss i enden.

evt skisse/foto

Sjå omvis på baksida av arkil
og foto: HE film 67 bilder 15-16.



til disposisjon for senere

1. Har fornninnet/stedet omkring noe spesielt navn?

2. Har fornninnet blitt omtalt i muntlig/nedskrevet tradisjon?

Jamtør "Folk og fortid i Hol" (av Lars og Sigurd S. Rindon)
band I s 75-78, her står om jordfunn på nordre Villand

3. Hven kan påvise stedet og evt gi nærere opplysninger?

X

Fornminner i Hallingdal

Fornminnets art:

PILESPISS

Kart:

ØK
M711

UTM-koordinat

beliggenhet: Frå nordre Villand,
Hovet, Hol
høyde over havet:

... Hol ... kommune,
HALLINGDAL, Buskerud

felt nr.:

16382

Gårdsnr 30 brnr 2 og 5

registrator: ØEO RINDEN
dato: 3/12-1991
kontrollert:

beskrivelse av fornminnet og næraste omgivelser: (evt fortsettelse på baksiden)

Innlevert til Hol Bygdemuseum 20/11-1991 av Knut S. Villand
Har hadde funne 20 gjenstander saman med holo papir
i ein pappask i eit uthus. Har tur dette no vere funne under
jordbruk ontent samstundes som det er gjort liknande
funn på garden (levert til Oldsaksamlingen tidligere)

Jern, temmelig rusta innast, ikkje rusta yttast, litt raudfarge
hult i tuppen. Jern egg yttaet, ikkje innast
L: 12,9 cm, br på det breidaste 2,0 cm, tykkle på det tykkaste av
bladet: 0,4 cm

Sjå omriss på baksida av arkiv

evt skisse/foto 1 og foto: HB-film 67 bilete 17-18.



til disposisjon for senere

1. Har fornminnet/stedet omkring noe spesielt navn?

2. Har fornminnet blitt omtalt i muntlig/nedskrevet tradisjon?

Jernør "Folk og fortid i Hol" (av Lars og Sigurd S. Rinsten)
band I s 75-78, her står om jordfunn på nordre Villand

3. Hven kan påvise stedet og evt gi nærmere opplysninger?

X

Fornminner i Hallingdal

fornminnets art:

PILESPISS

kart:

ØK

M711

UTM-koordinat

beliggenhet: Frå nordre Villand,

Hovet, Hol

høyde over havet:

..... HOL kommune,
HALLINGDAL, Buskerud



felt nr. 1

No 303

Gårdsnr 30 brnr 2 og 5

registrator: GEO SANDEN

dato: 3/12-1991

kontrollert:

beskrivelse av fornminnet og næraste omgivelser: (evt fortsettelse på baksiden)

Innlevert til Hol Bygdemuseum 20/11-1991 av Knut S. Villand
 Has hadde funne 20 gjenstander sommar med nokre papir
 i ein pappade i eit uthus. Has trur dette må vera funn under
 jorderbid ombent omrøndis som det er gjort liknande
 funn på garden (levil til Oldsaksamlings Tidlegau).

Jarn, tinnmeleg rusta.

L.: 10,4 cm, br. på det breidaste: 1,7 cm, tjukk. på det
 tynnaste av bladet: 0,5 cm.

Ganske ujama egg.

Sjå omriss på baksida av arkiv.

evt skisse/foto 1 og foto: HB-film 67 bilete 19-20.



til disposisjon for senere

1. Har fornminnet/stedet omkring noe spesielt navn?

2. Har fornminnet blitt omtalt i muntlig/nedskrevet tradisjon?

Jarnfer "Folk og Jorid i Høl" (av Lars og Sigurd S. Rinston)
 band I s 75-78, her står om joridfunn på nordre Villand

3. Hvem kan påvise stedet og evt gi nærare opplysninger?



Fornminner i Hallingdal

fornminnets art:

PILESPISS

kart:

ØK

M711

UTM-koordinat

beliggenhet: Frå nordre Villand,

Hovel, Hol

høyde over havet:

..... HOL kommune,
HALLINGDAL, Buskerud

feltrenr.

Ho384

Gårdsnr 30 brnr 2 og 5

registrator: ØED FJENEN

dato: 3/12-1991

kontrollert:

beskrivelse av fornninnet og næraste omgivelser: (evt fortsettelse på baksiden)

Innlevert til Hol Bygdemuseum 20/11-1991 av Knut S. Villand
Har hadde funn 20 gjenstander sammen med røkt papir
i ein pappask i eit uthus. Har tur delle må vera funn under
jardarbid omtrent samtidis som det er gjort liknande
funn på gardar (levert til Oldsaksamlings- tidlegar).

Jarn, temmelig rusta. Svært ujams egg.

L: 8,8 cm, br. på det breidaste 1,6 cm, tjukk. på det tjukkaste
av bladet: 0,4 cm.

Sjå omriss på baksida av arkiv

evt skisse/foto 1 og foto HB-film 67 bilde 21-22.



til disposisjon for senere

1. Har fornninnet/stedet omkring noe spesielt navn?

2. Har fornninnet blitt omtalt i muntlig/nedskrevet tradisjon?

Jarner "Folk og Jorid i Hol" (av Lars og Sigurd 2. Reinton)
band I s75-78, her står om jordfunn på nordre Villand

3. Hvem kan påvise stedet og evt gi nærmere opplysninger?

X

Fornminner i Hallingdal

fornminnets art:

Spiss med molbakar
(del av lyster?)

kart:
ØK
M711

UTM-koordinat

beliggenhet: Frå nordre Villand,
Hovel, Hol
høyde over havet:

HOL kommune,
HALLINGDAL, Buskerud

felt nr. 1
110325

Gårdens 30 bnr 2 og 5

registrator: GED RINDEN
dato: 3/12-1991
kontrollert:

beskrivelse av fornminnet og nærmeste omgivelser: (evt fortsettelse på baksiden)

Innlevet til Hol Bygdemuseum 20/11-1991 av Knut S. Villand
Har hadde junn 20 gjenstande sammen med røde papir
i ein pappask i eit uthus. Har tur delle må vera junn under
jardarbid omkrent samstundes som det er gjort liknande
junn på garden (levet til Alderdomsliggja tidlegare).

Jarn, temmeleg rusta

Ein slig spiss/fin med klyft i ein ende og molbakar på
klar side av klyfta, sjå omriss og bilete.

L.: 14,8 cm, br på det buidaste: 3,5 cm, tjukk på det tjukkaste:

0,7 cm Omriss på baksida av arket,
evt skisse/foto byfoto: HB film 67 bilete 23-24.

til disposisjon for senere

1. Har fornminnet/stedet omkring noe spesielt navn?

2. Har fornminnet blitt omtalt i muntlig/gedskrevet tradisjon?

(Jarnfor "Folk og fortid i Hol" (av Lars og Sigurd Skinston)
band I s 75-78, her står om jordjunn på nordre Villand

3. Hven kan påvise stedet og evt gi nærmere opplysninger?



NT
MA?

Fornminner i Hallingdal

Fornminnets art:

3 spissar til linbelle(?)

kart:

ØK

M711

UTM-koordinat

beliggenhet: Frå nordre Villand,
Hovet, Hol

høyde over havet:

beskrivelse av fornminnet og nærmeste omgivelser: (evt fortsettelse på baksiden)

Innlevert til Hol Bygdemuseum 20/11-1991 av Knut S Villand
Han hadde funnet 20 gjenstander sammen med radio papir
i ein pappask i eit uthus. Han trur dette må vera funn under
jordarbeid omlent omkring 1950 som det er gjort tilsvarende
funn på garden (levert til Oldsaksamlinga tidligere).

Jern, temmelig rusta.

3 svært boga jernstenger, l: 12,6 cm, 11,1 cm og 10,2 cm. Den
mellomste har tinnamme kvadratisk tværsnitt, hirt svært ujæmnt
tværsnitt, tykkelse på det tykkeste: ca 0,5 cm på alle tre. Alle smalnar
av og er spisse i endene, den stutteste og den lengste har 0,6-0,7 cm av

evt skisse/foto keine ender bygd omlent i rett vinkel.
Foto: HB-jul 67 bilde 95-96.



..... HOL kommune,
HALLINGDAL, Buskerud

V

feltreg.

110386

Gårdenr 30 bnr 2 og 5

registrator: GEO SANDEN

dato: 3/12-1991

kontrollert:

til disposisjon for senere

1. Har fornminnet/stedet omkring noe spesielt navn?

2. Har fornminnet blitt omtalt i muntlig/nedskrevet tradisjon?

Jærner "Folk og fortid i Hol" (av Lars og Sigurd S. Rinston)
band I: s 75-78, her står om jordfunn på nordre Villand

3. Hva kan påvise stedet og evt gi nærmere opplysninger?

X

Fornminner i Hallingdal

Fornminnets art:

ELDJARN

kart:

ØK

M711

UTM-koordinat

beliggenhet: Frå nord Villand
Hovet, Hol
høyde over havet:

..... HOL,
..... kommune,
HALLINGDAL, Buskerud



feltreg.
Ho387

Gårdsnr 30 bnr 2 og 5

registrator: GEO RINDEN
dato: 3/12-1991
kontrollert:

beskrivelse av fornminnet og nærmeste omgivelser: (evt fortsettelse på baksiden)

Innløst til Hol Bygdemuseum 20/11-1991 av Knut S. Villand
Han hadde funnet 20 gjenstander sammen med andre papir
i ein pappask i eit uthus. Han tror dette må vera funn under
jordskred omkrant som tilsynelatende som det er gjort liknande
funn på gården (løst til Oslohistoriske Tidsskrift).

Jern, temmelig rustet. Ett jerndykk med rektangulært
tverrsnitt, begge stilt omme og bilite syns oppulle i
endene. L: 8,9 cm, br: 3,1 cm, tykk: 0,6 cm

Sjå omriss på baksida av arkiv
og foto: HB-film 67 bilite 27-28
evt skisse/foto

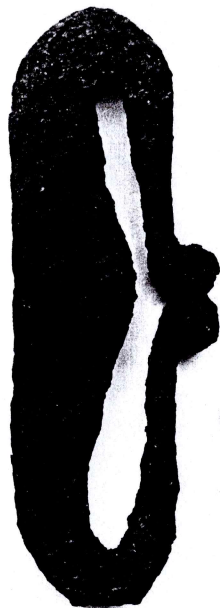

til disposisjon for senere

1. Har fornminnet/stedet omkring noe spesielt navn?

2. Har fornminnet blitt omtalt i muntlig/nedskrevet tradisjon?

Jangfar "Folk og fortid i Hol" (av Lars og Sigurd S. Skinston)
band I s 75-78, her står om jordskred på nord Villand

3. Hvem kan påvise stedet og evt gi nærmere opplysninger?



Fornminner i Hallingdal

kart:
ØK
M711

... HOL ... kommune,
HALLINGDAL, Buskerud

felt nr. 1
Ho 388

fornminnets art:

Bestag
Beltjern

UTM-koordinat

beliggenhet: Frå nordre Villand,
Hovet, Hol
høyde over havet:

Gårdsnr 30 brnr 2 og 5

registrator: GEO RANDEN
dato: 3/12-1991
kontrollert:

beskrivelse av forminnet og næraste omgivelser: (evt fortsettelse på baksiden)

Innlevert til Hol Bygdemuseum 20/11-1991 av Knut S. Villand
Har hadde funne 20 gjenstander sammen med ndso papir
i ein pappask i eit uthus. Har trur dette må vera funne under
jordarbeid omkring vannstundes som del av gjøttingarbeid
funne på garden (levert til Oldsaksamlinga i Idre).

Jern, temmelig rusta og ndso avbrøt.
Eit jernstykke som er kuleva i midten i ei form med
sirkulært tverrsnitt, ut til kvar si ^{metstykke} side av kulevinga forløst jern-
stykket i 2 rittige flater som skinnar litt ut og er sdus buidast
yttast, yttast på ein flate er 4 halvkuelforma jernklumpar

til disposisjon for senere

evt skisse/foto



1. Har forminnet/stedet omkring noe spesielt navn?

2. Har forminnet blitt omtalt i muntlig/ nedskrevet tradisjon?

(Jernfor "Folk og Jorid i Hol" (av Lars og Sigurd S. Beinton)
band I s 75-78, her står om jernfunn på nordre Villand

3. Hvem kan påvise stedet og evt gi nærmere opplysninger?

X

Fornminner i Hallingdal

fornminnets art:

SPENNE

kart:

ØK

M711

UTM-koordinat

beliggenhet: fra nordre Villand,

Hovet, Hol

høyde over havet:

..... HOL kommune,
HALLINGDAL, Buskerud

felt nr. 1

110389

Gårdnr 30 bnr 2 og 5

registrator: OEO FANDEN

dato: 3/2-1991

kontrollert:

beskrivelse av fornminnet og nærmeste omgivelser: (evt fortsettelse på baksiden)

Innlevert til Hol Bygdemuseum 20/11-1991 av Knud S. Villand
Han hadde funnet 20 gjendønde sønner med røde papir
i ein pappask i eit uthus. Han tror dette må vera funne under
jordskild omtrent som duendes som det er gjort liknande
funn på garden (levert til Oldsaksamlinga tidlegare)

til disposisjon for senere

Jern, temmelig rusta.

Ein tilnærma sirkular ring, ytre diam: ca 3,6 cm, indre
diam ca 2,5 cm, tjukkt.: 0,3-0,4 cm. Ein jamteig og bygd
rundt ringen til nål, l. på nåla: 3,1 cm

Sjå omnes på baksida av arkiv.

evt skisse/foto og foto: HB-film 67 bilete 31-32.

1. Har fornminnet/stedet omkring noe spesielt navn?

2. Har fornminnet blitt omtalt i muntlig/nedskrevet tradisjon?

(Jarnfjor "Folk og Jorid i Hol" av Lars og Sigurd S. Rindom)
band I s 75-78, her står om jordfunn på nordre Villand

3. Hven kan påvise stedet og evt gi nærmere opplysninger?

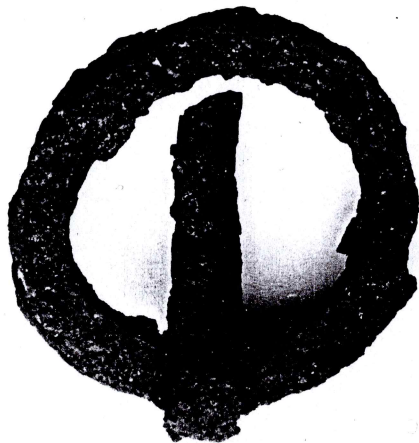

X

Fornminner i Hallingdal

fornminnets art:

SPINNEHJUL, til handlein

kart:

ØK
M711

UTM-koordinat

beliggenhet: Frå nede Villand,
Hovet, Hol
høyde over havet:

... HOL ... kommune,
HALLINGDAL, Buskerud



felt nr. 1
110390

Gårdsnr 30 bnr 2 og 5

registrator: ØRO RINDEN
dato: 3/12-1991
kontrollert:

beskrivelse av fornninnet og næraste omgivelser: (evt fortsettelse på baksiden)

Innlevert til Hol Bygdemuseum 20/11-1991 av Knut S. Villand
Han hadde funne 20 gjenstandar saman med noko papir
i ein pappask i eit uthus. Han trur dette må vera jern under
jordarbeid antatt samstundes som det er gjort tilnærde
jern på garden (levert til Oldsakvartinga tidlegare)

Stein

to gjenstandar

Tilnærma sirkulært tværnitt med tilnærma sirkulært hol an-
trekt på midten. Litt kurer på eine side, tinnleggjet på
hi side. Diam.: 4,0 cm, tjukk.: 1,5 cm, diam. hol: 0,7-1,0 cm

Sjå foto: HB filen 51 bilde 33-34.

evt skisse/foto



til disposisjon for senere

1. Har fornninnet/stedet omkring noe spesielt navn?

2. Har fornninnet blitt omtalt i muntlig/nedskrevet tradisjon?

(Jantzen "Folk og fortid i Hol" (av Lars og Sigurd Rindon)
band I s 75-78, her står om jodjern på nede Villand.

3. Hvem kan påvise stedet og evt gi nærmere opplysninger?



Fornminner i Hallingdal

fornminnets art:

SPINNEHJUL, til handteins

kart:
ØK
M711

UTM-koordinat

beliggenhet: Frå nordre Villand,
Hovet, Hol
høyde over havet:

... kommune,
HALLINGDAL, Buskerud



felt nr. 1
Ho 391

Gårdsnr 30 brnr 2 og 5

registrator: GED RANDE
dato: 3/12-1991
kontrollert:

beskrivelse av fornminnet og næraste omgivelser: (evt fortsettelse på baksiden)

Innlevert til Hol Bygdemuseum 20/11-1991 av Knut S. Villand
Han hadde funne 20 gjenstander saman med ndeo papir
i ein pappask i eit uthus. Han trur dette må vera funne under
jordarbeid omtrent samstundes som det er gjort liknande
funn på garden (levert til Oldsaksamlings- tidlegar).

Stein

Tilnærma sirkulært tverrnett med tilnærma sirkulært hol tvers
gjennom omløst på midtts. Litt kuller (mer på eine sida
enn på hi) og avrundede kantar. Diam: 2,7-2,9 cm, tjukkt. 1,1 cm
diam hol: 0,7-0,9 cm. Gå foto: HB-film 67 bilde 35-36

evt skisse/foto

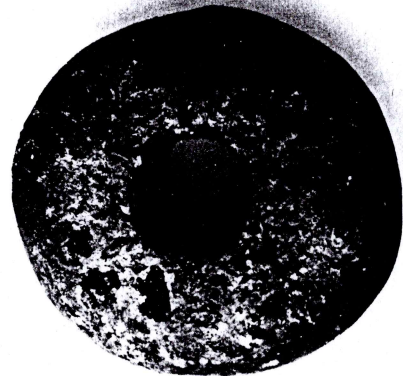

til disposisjon for senere

1. Har fornminnet/stedet omkring noe spesielt navn?

2. Har fornminnet blitt omtalt i muntlig/ nedskrevet tradisjon?

(Janyer "Folk og jordid i Hol" (av Lars og Sigurd S. Rindom)
band I s75-78, her står om jordfunn på nordre Villand

3. Hvem kan påvise stedet og evt gi nærmere opplysninger?



Fornminner i Hallingdal

fornminnets art:

BEIKSEL

kart:
ØK
M711

UTM-koordinat

beliggenhet: Frå nede Villand,
Høvet, Hol
høyde over havet:

..... HOL kommune,
HALLINGDAL, Buskerud

felt nr. 1

H0316

Gårdnr 30 brnr 2 og 5

registrator: ØRO RANDE
dato: 3/12-1991
kontrollert:

beskrivelse av forminnet og næreste omgivelser: (evt fortsettelse på baksiden)

Innlevert til Hol Bygdemuseum 20/11-1991 av Knut S. Villand
Han hadde funnet 20 gjenstander sammen med video papir
i en pappase i eit uthus. Han tror disse må vera funne under
jordskred omløst samstundes som det er godt liknande
funne på garden (levert til Oldsakerutstillinga tidligere).

til disposisjon for senere

Jern og messing, jern og sølv, messing og sølv. Ei litt
boga jernstang med tilnærma sirkulært tverrsnitt og diam. ca 1 cm,
oppulle i bår endane, l.: 12,8 cm. I kvar oppulling er festa ein
messingdel med 3 hol festa til jerndelen i det midtre hålet.

Messingdelane er 11,1 cm og 11,2 cm høge, 4,0 cm lange, opp til 0,8 cm
evt skisse/foto 1 cm tykkle skap på dei: sjå omr. 5 på baksida av å. ut.
og foto: HB-jern 67 bilde 5-6.

Beisel (beisel)

1. Har forminnet/stedet omkring noe spesielt navn?

2. Har forminnet blitt omtalt i muntlig/nedskrevet tradisjon?

Jærstør "Folk og fortid i Hol" (av Lars og Sigurd S. Rindom)
band I s. 75-78, her står om jordskred på nede Villand

3. Hven kan påvise stedet og evt gi nærmere opplysninger?

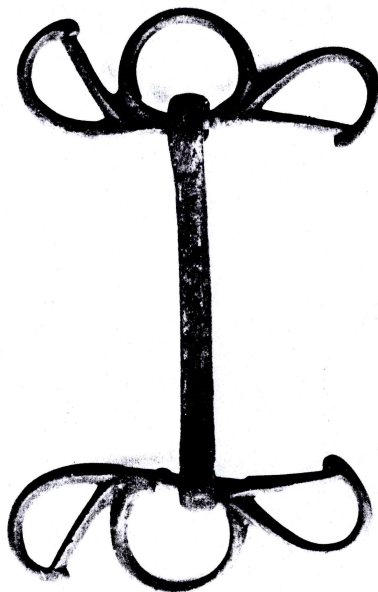
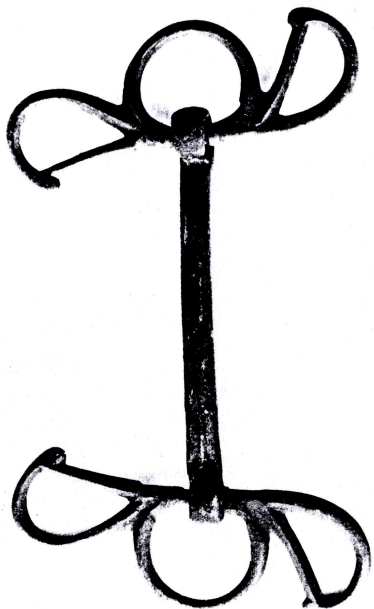

NT

Fornminner i Hallingdal

fornminnets art:

PLOQJARN

kart:

ØK

M711

UTM-koordinat

beliggenhet: Fra nordre Villand,
Hovel Hol

høyde over havet:

..... HOL kommune,
HALLINGDAL, Buskerud

felt nr. 1

Ho 3/5

Gårdens 30 brnr 2 og 5

registrator: GEO SANDEN

dato: 3/12-1991

kontrollert:

beskrivelse av fornminnet og nærmeste omgivelser: (evt forsettelse på baksiden)

Innlevert til Hol Bygdemuseum 20/11-1991 av Knut S. Villand
Har hadde funnet 20 gjøstønder, samlet med røde papir
i en pappsekk i eit uthus. Har tross dette må vite funnet under
jordskred omkring nordlunds som det er gjøst liksom
funnet på garden (lurte til Adsalvsmøtinga tidlegare).

Jarn, temmelig rusta. Spiss i eine enden, rett i hin
enden med 9-10 cm lang og 3-4 cm breid klyft. Lite hol tres
gjennom 9,8 cm innfor den rette enden. Jarnstykket er litt krumt
og ganske ujamnt.

L: 31 cm Br i den rette enden 12,3 cm. Gjøfoto: HB-film 67
bilde 3-4.

evt skisse/foto

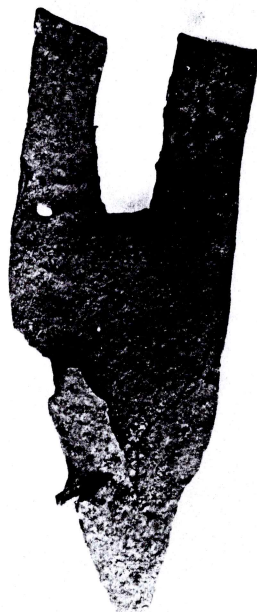
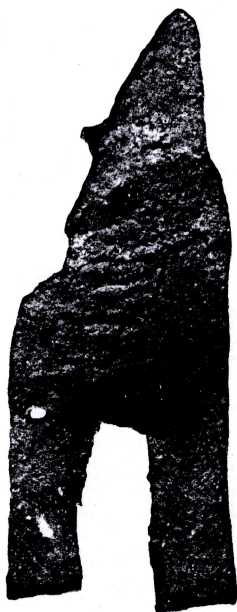

til disposisjon for senere

1. Har fornminnet/stedet omkring noe spesielt navn?

2. Har fornminnet blitt omtalt i muntlig/nedskrevet tradisjon?

Jarnfør "Folk og fortid i Hol" (av Lars og Sigurd S. Rinstor)
band I s 75-78, her står om jodfunn på nordre Villand

3. Hvem kan påvise stedet og evt gi nærmere opplysninger?

NT

Fornminner i Hallingdal

kart:
ØK
M711

HOL
kommune,
HALLINGDAL, Buskerud

felt nr. 1
110380

fornminnets art:

UTM-koordinat

beliggenhet: Frå nordre Villand,
Hovet, Hol
høyde over havet:

Gårdenr 30 bnr 2 og 5

registrator: GEO RUNDEN
dato: 3/12 1991
kontrollert:

SLAGGKLUMP

beskrivelse av fornnminnet og nærmeste omgivelser: (evt fortsettelse på baksiden)

til disposisjon for senere

Innlevert til Hol Bygdemuseum 20/11-1991 av Knud S. Villand
Har hadde funne 20 gjenstander sammen med noen papir
i en pappask i et uthus. Har tror dette må vera funne under
jorda bud omtrent sannsynlig som det er gjort lignende
funn på garden (levert til Oldsokkernings tidlegare).

Største mål lengdretning: 8,9cm, bredtretning: 6,3cm
høydretning: 6,2cm. Sjå foto: NB-film 67 bilde 13-14.
evt skisse/foto

1. Har fornnminnet/stedet omkring noe spesielt navn?

2. Har fornnminnet blitt omtalt i muntlig/ nedskrevet tradisjon?

Jarvør "Folk og fortid i Hol" (av Lars og Sigurd S. Trinton)
band I s 75-78, her står om jordfunn på nordre Villand

3. Hvem kan påvise stedet og evt gi nærmere opplysninger?

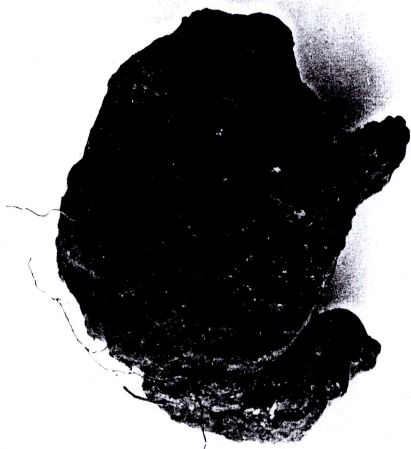

2