



UNIVERSITETET I OSLO

Reiar Aasberg/Hol historielag
Dagali
3580 Geilo

Deres ref:
Vår ref: 03/3431
Saksbehandler: DN
Dato: 03.11.03

UNIVERSITETETS KULTURHISTORISKE MUSEER

Oldsaksamlingen
Postboks 6762 St. Olavs plass
N-0130 Oslo

Besøksadresse
Frederiks gate 3

Telefon: 22 85 96 32
Telefaks: 22 85 99 26
E-mail:mdnavdal@ukm.uio.no

Vedrørende funn fra tuft AASMUNDSET SETER av SKARSGAARD (43/16), Hol kommune, Buskerud.

UKM, Oldsaksamlingen ønsker med dette å takke for gjenstandene vi har mottatt via fylkesarkeolog Inger Liv G. Lund i 1999. Vår behandling av funnene er nå avsluttet, slik at de vil bli innlemmet i våre samlinger (C.53205/1-6) og bevart for ettertiden. Vi vil også takke for senere innsendt kartavmerking og brev med avisutklipp vedrørende Hol historielags befaring ved Strandavatnet.

Det er meget positivt at medlemmene av Hol historielag engasjerer seg og bruker sin tid til å registrere faste fornminner rundt Strandavatnet, men når det gjelder enkelte arkeologiske funn skal man unngå å plukke disse. Det er av stor betydning at den arkeologiske konteksten for de enkelte funnene blir dokumentert og registrert. Mye informasjon er tapt når vi kun vet at disse gjenstandene "trolig ble funnet rundt østenden av tufta på Osmundset". Derfor var det positivt å bli informert om at historielagets videre registreringer kun skal foregå i samarbeid med kulturavdelingen i Buskerud fylkeskommune. Vi sender vedlagt noen funnskjemaer som dere kan bruke i den anledning.

På samme måte som andre registrerte forninner og arkeologiske funn rundt Strandavatnet, forteller funnene dere leverte inn at det har vært bosetning her i vikingtid/middelalder. Hestesko av typen som dere fant dateres til middelalder, mens lystergaffelen av jern, som ble brukt til fiske, er av en type som vi først og fremst kjenner fra vikingtid. De andre gjenstandene er katalogisert som randstykke av jern fra kar eller kjele, hank av jern fra en skål eller kjele samt mulig del av hank eller skaft av jern.

Disse gjenstandene har stor interesse for oss. Vi er svært glad for at dere har tatt vare på dem og overlevert dem til fylkesarkeologen. Som takk for historielagets interesse og hjelp i sakens anledning, legger vi med UKM, Oldsaksamlingens takkediplot med foto av gjenstandene.

Vennlig hilsen

Ellen Høigård Hofseth
Seksjonsleder

Desirée Nævdal
Museumskonsulent

Kopi: Buskerud fylkeskommune, Kulturavdelingen, Fylkeshuset, 3020 Drammen
Samlingsansvarlig for Buskerud, UKM, fornminneseksjonen

University Museum of Cultural Heritage
University of Oslo



**UNIVERSITETETS
KULTURHISTORISKE MUSEER
OLDSAKSAMLINGEN**

takker

Hol historielag

for

Lyster, hestesko, hanker og randskår av jern, museumsnummer C. 53205,
funnet ved Aasmundset seter av Skarsgaard (43/16) Hol kommune, Buskerud.
Funnene kan dateres til vikingtid og middelalder.

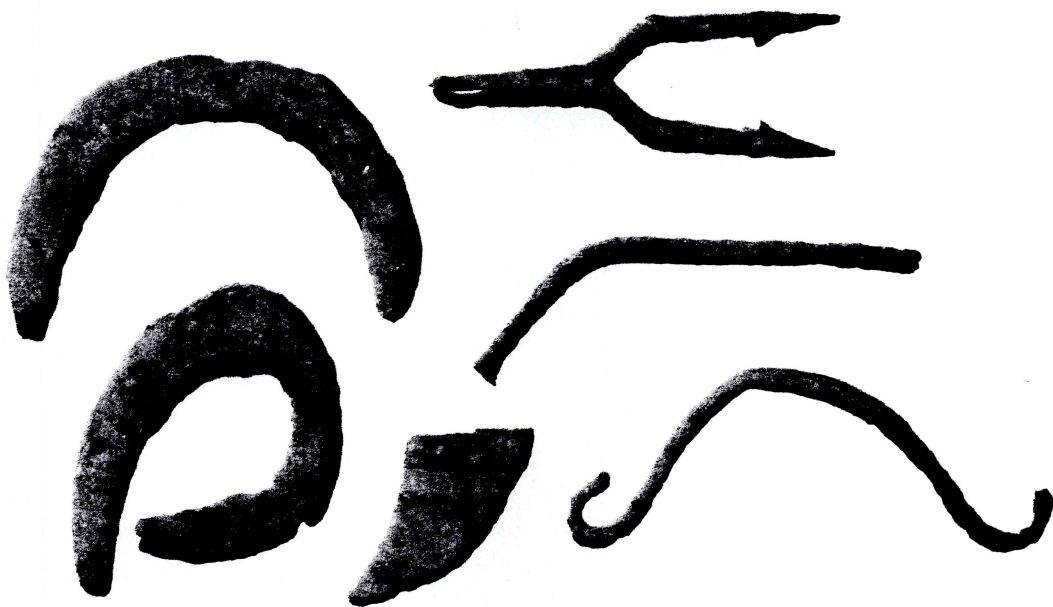

Oslo 21. okt. 2003

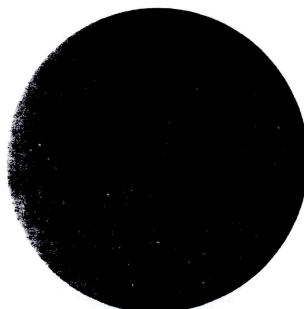

Egil Mikkelsen
Museumsdirektør

C. 53205/1-6

INSTITUTT FOR ARKEOLOGI, KUNSTHISTORIE OG NUMISMATIKK
Frederiks gate. 3. 0164 OSLO

Telefon: 22 41 63 00 Telefax: 22 41 10 12

MA 1999/12

Saks nr: 03/3431

Aks nr: 1 Innlevert av: Ingvild G. Lund

Adr: Buskereid fylkeskommune, kulturavd.

I samband med (funn) ~~av~~ 2 kister og noen jernfragmenter på lyster

Gårdsnavn, gårds- og bruksnr: _____ i

kirkesogn(s), prestegjeld (p), kommune(k), fylke: _____

ville vi være takknemlig for å få vite:

Finnerens navn: Ruar Aasberg

Finnerens adresse: Dagali

Grunneierens navn: _____

Grunneierens adresse: _____

Har funnstedet noe særlig navn? Aasmundsstra, Strandavatnet, Hol te
Hva slags mark og lende (åker, hage, skog, ur, strand, vann e.l.):

Funnet i en kufft på Aasmundsstra, Hardangervidda N.
Hvis dette ikke passer, angi funnstedet ut fra faste terrengmerker
(vann, nut, vei, berghammer, trigonometrisk punkt e.l.):

Hvor dypt lå det? _____ Høyde over havet: _____

Under hva slags arbeid? _____ Når? _____

Ble det sett annet av interesse (trekull, bein, aske, steinheller):

Dersom her ikke er plass nok, bruk baksiden eller nytt ark.

Ønsker De finnerlønn, eller er funnet gave til Museet? I siste tilfelle vil De få tilsendt diplom med fotografi av oldsaken/sakene. (Stryk under det som passer).

Returneres: Institutt for arkeologi, kunsthistorie og numismatikk
Frederiks gate 3 0164 OSLO



UNIVERSITETETS KULTURHISTORISKE MUSEUM		Universitetet i Oslo	
Saksb	MEVN	20 MARS 2003	Kopi
Ark.	0620		
Saksnr.	03/3431	Doknr.	7

Dagali 25/6-03

UNIVERSITETETS KULTURHISTORISKE MUSEER		
Universitetet i Oslo		
Kopi	30 JUNI 2003	Kopi
MEDN		
Ark.	0620	
Saksnr.	03/3431	Dok.nr.: 3

Oldsaksamlingen.

Viser til brev av 10/4. 03. ref. 03/3431.

Vedlegger avisreportasje fra Nationen. Lik en reportasje i Mattingdølen etter at Hol Historielag har vært på ny tur langs Stranda vatnet.

Den aktuelle tufta ut for demurdret er i øst-vest utstrekning ca. 17m. Det er ganske "grunn" steinsetting. Slagg forekomst er i østenden.

Konkret hvor gjenstander er funnet vet jeg ikke, men antar det er rundt østenden av tufta.

Videre oppfølging ser det ut til er på gang.

Tufta må sees i sammenheng med Møsvannsfunn o.a. (Tuft ved Spøstevann? vrdal) Eldre bygdehistorie

og utmarksbrukshistoriske tilføres etter min mening sterke inntrykk av mer intens bruk av fjellområdene enn det som har vært beskrevet,

Dagali museum i samarbeid med kulturavdeling i Buskerud og Hol kommune vil prøve å få til bedre kartfesting og registrering av noen hundre kjente fornminner i Dagaliområdet, og kanskje

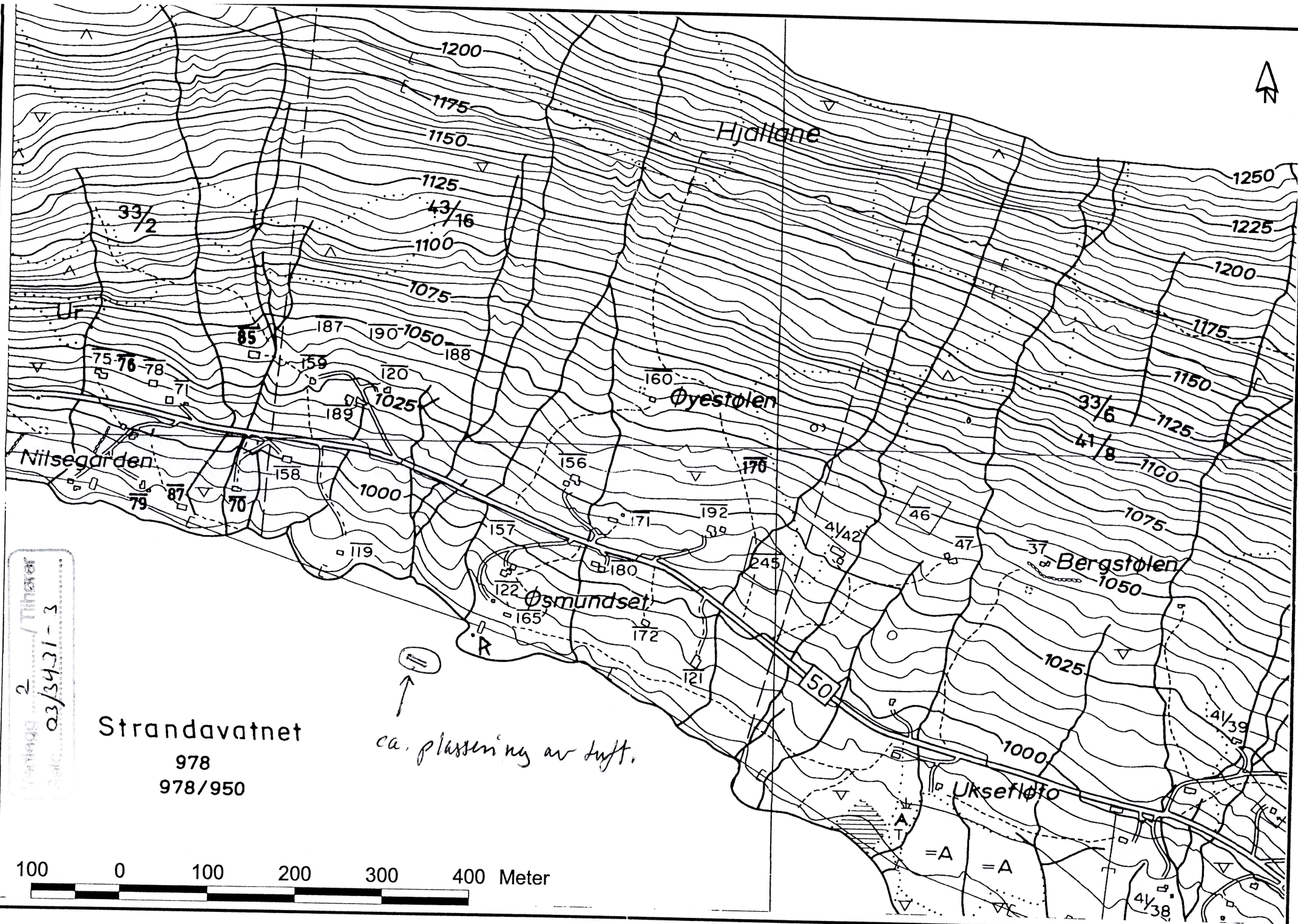

Carto 2
03/3431-3

Strandavatnet
978
978/950

ca. plassering av luft.

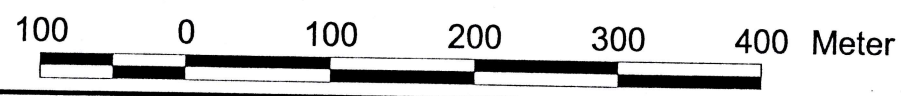

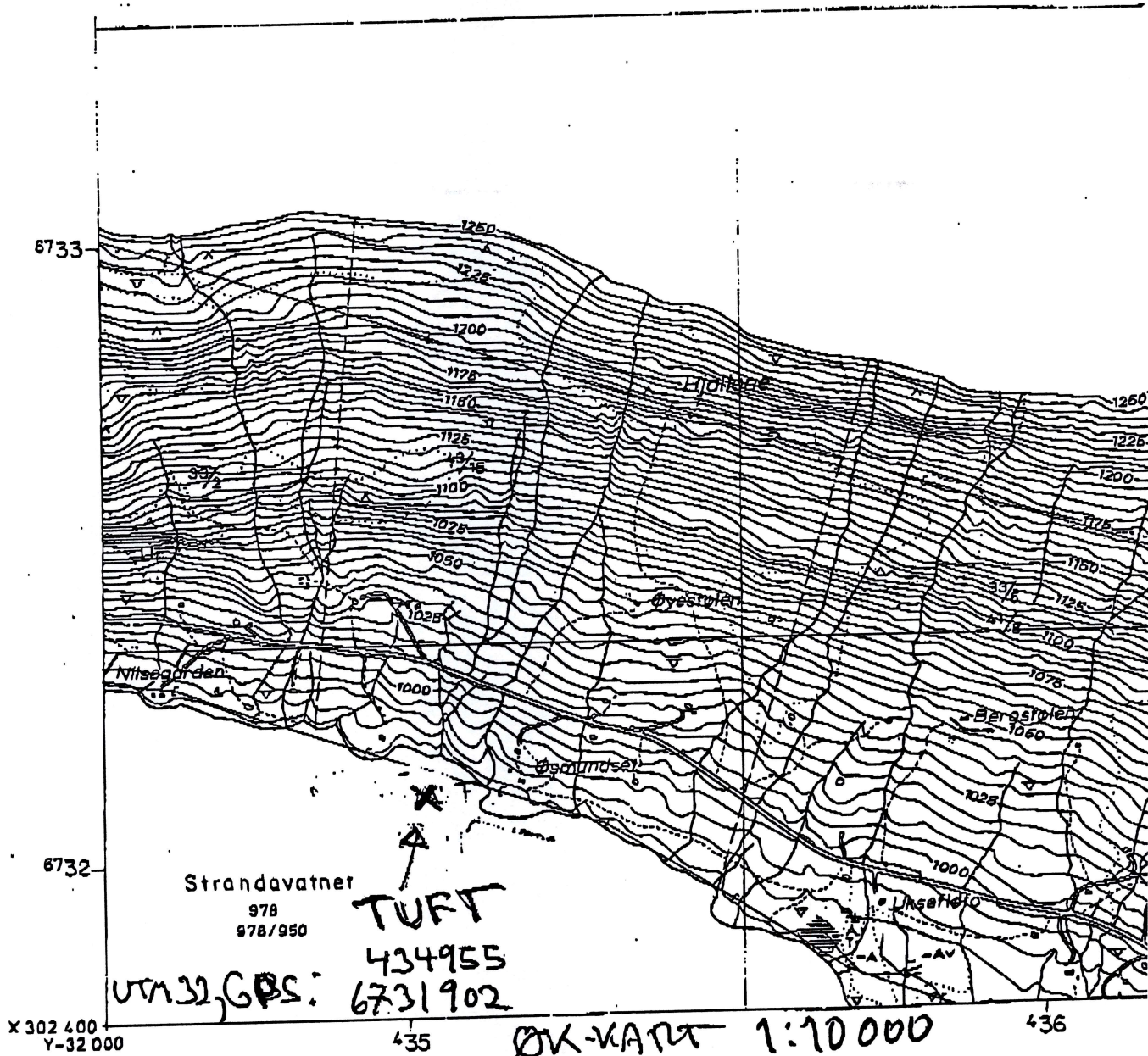

ØKONOMISK KARTVERK

BUSKERUD FYLKE

Konstr., rissat av: VIAK A/S

Etter fotogrammer år: 1974

Utgitt av: FYLKESKARTKONTORET
I BUSKERUD 1978

D. 64

- △ △ Trekantpunkt NGO, andre
- ○F Polygonpkt., fotogramm. num. best. pkt.
- Fotogramm. grafisk best. pkt.
- NP NF Prestisjonsnivåelement, vanlig niv.
- +++ Riksgrense, fylkesgrense
- Kommunegrense
- - - Eiendomsgrænse, serviluttgrense
- x— Bolt, kors i fjell eller stein
- F—F Num. fotogramm. best.
- Grensestein, grenseøys el. grensepunkt
- Num. fotogramm. best.
- Steingård som eiendomsgrænse
- Bekk el. andre linjer som eiendomsgrænse
- 2/13 Matrikkelnummer
- Gjerde som eiendomsgrænse

