

Sak

C. 35134. Pilespiss.

Osestølen under Rime 115/12 m.fl.

Ål s.p.k. Buskerud.

Dok.nr.	Dato	Dokumentets art	Merknader

C.35134

Universitetets Oldsaksamling
Frederiksgate 2, Oslo 1.

Gjelder J.nr. MA 1979/6
Innlevert ved _____
adr. _____

I samband med Funn av pilespiss
som ble funnet på Osestølen ved Nordøe Rødungen i Ål kommune.
ville vi være takknemlig for å få vite:

1. Finnerens navn og adresse: Kaare H. Riisberg, 3550 GOL.
2. Gårdens navn, gårdsnr. og bruksnr.:
Rime i Ål, gr.nr. 115 m/ flere, br.nr. 12.
3. Gårdeierens navn og adresse: Brødrene Rime
4. Funnstedet: Har det noe særlig navn? Osestølen (nord/vest for denne.
Hva slags mark og lende (myr, ur, utmark osv.)?
Midt ute i elvefaret
Hvor ligger det i forh. til gården (angi omtr.retning og avstand)?
Hvis dette ikke passer, må en angi funnstedet så godt det lar seg gjøre ved terrengmerker (vann, nut, berghammer, vei osv.)
Midt i elveløpet i elva som renner ut i nordenden av Rødungen N.
5. Funnforhold:
Hvor dypt ble funnet gjort? ca. 10 cm.
Ble det sett noe av interesse (trekullbiter, svart askejord, steinheller osv.)?
Nei. Ren elvegrus og send.
6. Andre opplysninger (f.eks. tidligere funn, sagn, spor eller tradisjon om gammel bosetning osv.) _____

Hvis plassen er for liten, ber vi Dem bruke et tilleggsark.
Sendes tilbake til Universitetets Oldsaksamling, Oslo.

C.35134

MA 10779/6

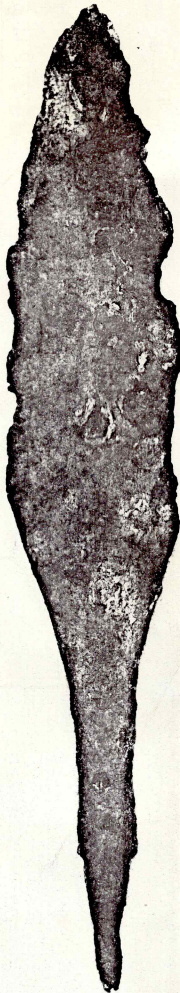

Pilespiss funnet ved Bergsjø
innkøpt av Kåre H. Risberg
3550 60L

Arheol. Mandag 4/12 - Arheol.

Pilespiss fra middelalder 35g

C.35134

3550 Gol 28. aug. -79.

Universitetets Oldsaksamling
Fredriksgt. 2 -3
O S L O 1.

f m 1491/24

SPØRSMÅL OM INNELVERT GAMMEL PILESPISS.

Ved personlig samtale i Universitetets Oldsaksamling med hr. Morlaug (Molaug ?) hvor jeg foreviste en pilespiss jeg harv funnet i Ål i Hallingdal. Ved undersøkelse av denne kunde ovennevnte oplyse at den skrev sig fra caæ 12-13 årh.

Oldsaksamlingen sa sig interessert i å få beholde pilspissen. Jeg tok den med hjem , men leverte den ved personlig fremmøte i Fredriksgt. 2 -3 i febr. d. å. Da Morlaug ikke var tilstede leverte jeg den til en sivilarbeider (høi person med helskjegg) Hr. Morlaug hadde ved samtale sagt at når jeg leverte pilespissen til Oldsaks. vilde jeg få et skriftlig bevis men detaljer om samme. Da jeg til d. d. ikke noe har hørt ang. dette, tillater jeg mig å be svar og at bekreftelse på levert pilespiss blir sendt.

Med hilsen

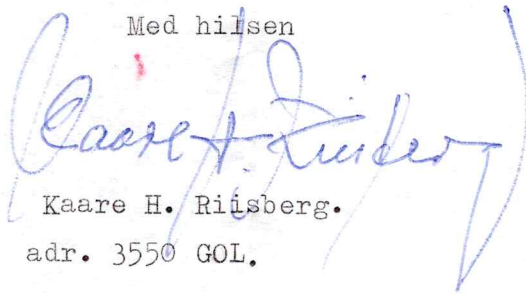

Kaare H. Riisberg.
adr. 3550 GOL.

C.35134

MA 1979/6

xxxx 416300

Herr Kaare H. Riisberg
3550 GOL

5.september 1979
PBM/EH

Vi beklager at De ikke tidligere har fått takkebrev og diplom for pilespissen De har gitt Oldsaksamlingen i gave. Pilespissen har vært brukt til en håndbue. De markerte rygglinjene på bladet, tangeavsatsen og tangestiftens rektangulære tverrsnitt peker mot datering på 1200-tallet, muligens noe tidligere, muligens senere.

Slike spisser er vanskelige åddatere nøyaktig fordi formene ofte holdt seg nær uforandret over lengre tidsrom.

Med vennlig hilsen

Petter B.Molaug
vit.ass.

Vedlegg: diplom

C. 35134

Herr Kaare H. Riisberg
3550 G O L

5. februar 1980
PBM/EH

MA 1979/6

Vedlagt følger foto av pilespissen som De har gitt Oldsaksamlingen
i gave.

Vi refererer forøvrig til brev av 5/9-79.

Med vennlig hilsen

Petter B. Molaug

Vedlegg: foto