



Tilsvet 1993

C. 38126/1-11 Storøya 198/1, Hole k., Buskerud.

Funn gjort av Norsk Metallsøkerforening v/registrering 25.04.93.

/1. Sprette av kobberlegering, mangler tornen. Dekorert med avvekslende tverrgående riller og plane, ovale felt, 8 ialt. D. 30. Funnet av Tore Strandli ca. 75m SV for sydvestre hjørne av "Gammelhuset". Kart nr. 1. *NEG.NR. 23305/1*

/2. Beltespenne av kobberlegering. Mål: 32x18. Spennerammen er kobberlegering, tornen er av jern. Funnet av Åge Børja, ca. 30m SØ for "Gammelhuset". Kart nr. 3, mrk. 1. *NEG.NR. 23305/4*

/3. Ukj. av kobberlegering. Oval, profilert ring med påfestet plate med bumerke. Mål: 53x45. Ringen har vært festet til noe og har en brukket pigg av jern. Funnet av Joar Dammen ca. 80m SV for sydvestre hjørne av driftsbygningen. Kart nr. 2, mrk. 4. *NEG.NR. 23305/12,13,15*

/4. Bisselbeslag av kobberlegering fra middelalderen, l. 75, st.b. 25. Kan være del av bittet eller beslag. J.P. Redskaper fig. 19, Wideen, H. 1955. Västsvenska Vikingtidsstudier. Göteborgs Arkeologiska museum nr. 2. Funnet av Wilhelm Fronth i jordhaug. *NEG.NR 23305/10*

/5. Rembeslag av kobberlegering, l. 40, st.b. 18. Støpt, profilert og med strekdekor. L. 40, st.b. 18. Tynn plate av kobberlegering festet med nite på baksiden. Funnet av Carl Andrèe Fronth på Olljordet, ca. 50m NNV for innkjørsel til hus. Kart nr. 4, mrk. 4. *NEG.NR. 23305/7*

/6. Vareplombe av bly, d. 27. Funnet av Reidar Torp ca. 100m syd for innkjørselsvei til gården. Kart nr. 10, mrk. 1.

/7. Vareplombe av bly, d. ca. 22. Funnet av Reidar Torp på Olljordet, ca. 180m SØ for sydøstre hjørne av "Gammelhuset". Kart nr. 10, mrk. 2.

/8. Ukj. av kobberlegering, l. ca. 55. Rund stilk med båndformet, buet del som er brukket. Funnet av Robert, ca. 20m SV for "Gammelhuset". Kart nr. 11, mrk. 1.

/9. Armbrøstpil av jern, l. 90. Som Farbregd, pl. 11, nr. 120. Funnet av Ronny Lademo ca. 120m SV for sydvestre hjørne av driftsbygningen. Kart nr. 9, mrk. 4.

/10. Hestebrodd av jern, l. 30, b. 30. Funnet av Einar Schou på Olljordet, ca. 200m øst for "Gammelhuset". Kart nr. 5, mrk. 1.

/11. Hengelås av jern, sylinderformet, st.l. 35, b. 22, d. 18. Funnet av Erik Kvilten på Olljordet, ca. 75m SØ for "Gammelhuset". Kart nr. 7, mrk. 4.

Innlev. v/ Fylkesarkeolog. MA 93/10.

Fellesopplysninger  
Post 69 vises

Post 69 endret

Museumsnr: C0038126/1-11

Fylke Buskerud

Kommune Hole

PGD

Sogn

GNR 198

Gård Storøya

BNR 1

Bruk

Lokalitet

M711-kart

Funnkategori løsfunn

ØK-kart CJO48-5-2

Periode middelalder

F4FUNKSJON ESCUT F2OK/REG Sh-F1TABELL F3VISE F7SLETTE F8ENDRE F9RAPPORT F10M

Gjenstandsopplysn.  
Post 120 vises

Tilbake, bruk UT-tasten.

C.nr 0038126/1

Datering

Gjenstand spenne

Antall

Fragm

Form sprette

Gjenstandsdel spenneramme

Variant

Foto

Materiale ~~kopperholdig~~ *legering*

Tegning

Mål d.30

Farge

Dekor

Vekt

Oppbevaringssted

Andre opplysn.: Dekorert med avvekslende tverrgående riller og plane, ovale felt, 8 ialt. Funnet av Tore Strandli ca. 75m SV for sydvestre hjørne av "Gammelhuset". Kart nr. 1.

F4FUNKSJON ESCUT F2OK/REG Sh-F1TABELL F3VISE F7SLETTE F8ENDRE F9RAPPORT F10M

M793/10

*Litter lev  
relse til  
korkkur.  
050795*

*rettet opp 3001.95  
050795*

Gjenstandsopplysn.  
Post 123 vises

Post 123 endret

C.nr	0038126/2	Datering	middelalder
Gjenstand	spenne	Antall	1 Fragm
Form	beltespenne	Gjenstandsdel	
Variant		Foto	
Materiale	kobberlegering, jern	Tegning	
Mål	32x18	Farge	
Dekor		Vekt	
Oppbevaringssted			

Andre opplysn.: Spennerammen er kobberlegering, tornen er jern. Funnet av Åg Børja ca. 30m SØ for "Gamlehuset". Kart nr. 3, mrk. 1.

F4FUNKSJON ESCUT F2OK/REG Sh-F1TABELL F3VISE F7SLETTE F8ENDRE F9RAPPORT F10M

Gjenstandsopplysn. (SETT INN)  
Post 124 vises

C.nr	0038126/3	Datering	
Gjenstand	ukj.	Antall	Fragm 1
Form		Gjenstandsdel	
Variant		Foto	
Materiale	kobberlegering	Tegning	
Mål	53x45	Farge	
Dekor		Vekt	
Oppbevaringssted			

Andre opplysn.: Oval, profilert ring med påfestet plate med bumerke. Ringen vært festet til noe og har en brukket pigg av jern. Funnet av Joar Dammen 80m SV for sydvestre hjørne av driftsbygning. Kart nr. 2, mrk. 4.

F4FUNKSJON ESCUT F2OK/REG Sh-F1TABELL F3VISE F7SLETTE F8ENDRE F9RAPPORT F10M

Gjenstandsopplysn.  
Post 125 vises

Post 125 endret

C.nr	0038126/4	Datering	middelalder
Gjenstand	bissel	Antall	1 Fragm
Form		Gjenstandsdell	beslag
Variant	Widèn 1955, fig. 37 c.	Foto	
Materiale	kobberlegering	Tegning	
Mål	l. 75, st.b. 25.	Farge	
Dekor	profilert	Vekt	
Oppbevaringssted			

Andre opplysn.: Kan være del av bittet eller beslag. J.P., Redskaper, fig. Wideen, H. 1955, Västsvenska Vikingtidsstudier. Göteborgs Arkeologiska museum nr. 2. Funnet av Wilhelm Fronth i jordhaug.

F4FUNKSJON ESCUT F2OK/REG Sh-F1TABELL F3VISE F7SLETTE F8ENDRE F9RAPPORT F10M

Gjenstandsopplysn.  
Post 126 vises

Post 126 endret

C.nr	0038126/5	Datering	middelalder
Gjenstand	beslag	Antall	1 Fragm
Form	rembeslag	Gjenstandsdell	
Variant		Foto	
Materiale	kobberlegering	Tegning	
Mål	l. 40, st.b. 18	Farge	
Dekor	på overflaten	Vekt	
Oppbevaringssted			

Andre opplysn.: Støpt, profilert og med strekdekor. Tynn plate festet med n på baksiden. Funnet av Carl André Fronth på Olljordet, ca. 50m NNV for innk sel til hus. Kart nr. 4, mrk. nr. 4.

F4FUNKSJON ESCUT F2OK/REG Sh-F1TABELL F3VISE F7SLETTE F8ENDRE F9RAPPORT F10M

Gjenstandsopplysn.  
Post 127 vises

Posten er funnet

C.nr 0038126/6

Datering middelalder

Gjenstand vareplombe

Antall 1 Fragm

Form

Gjenstandsdell

Variant

Foto

Materiale bly

Tegning

Mål d. 27

Farge

Dekor

Vekt

Oppbevaringssted

Andre opplysn.: Funnet av Reidar Torp ca. 100m syd for innkjørselsvei til den. Kart nr. 10, mrk ~~nr.~~ 1.

F4FUNKSJON ESCUT F2OK/REG Sh-F1TABELL F3VISE F7SLETTE F8ENDRE F9RAPPORT F10M

Gjenstandsopplysn.  
Post 128 vises

Posten er funnet

C.nr 0038126/7

Datering middelalder

Gjenstand vareplombe

Antall 1 Fragm

Form

Gjenstandsdell

Variant

Foto

Materiale bly

Tegning

Mål d. ca. 22

Farge

Dekor

Vekt

Oppbevaringssted

Andre opplysn.: Funnet av Reidar Torp på Olljordet, ca. 180m SØ for sydøstr hjørne av "Gamlehuset". Kart nr. 10, mrk ~~nr.~~ 2.

F4FUNKSJON ESCUT F2OK/REG Sh-F1TABELL F3VISE F7SLETTE F8ENDRE F9RAPPORT F10M

Gjenstandsopplysn.  
Post 129 vises

Post 129 endret

C.nr	0038126/8	Datering	
Gjenstand	ukj	Antall	Fragm 1
Form		Gjenstandsdel	
Variant		Foto	
Materiale	kopperlegering	Tegning	
Mål	l. ca. 55	Farge	
Dekor		Vekt	
Oppbevaringssted			

Andre opplysn.: Rund stilk med buet, båndformet del som er brukket i enden. Funnet av Robert ?, ca. 20m ~~SV~~ for "Gamlehuset". Kart nr. 11, mrk. nr. 1.

F4FUNKSJON ESCUT F2OK/REG Sh-F1TABELL F3VISE F7SLETTE F8ENDRE F9RAPPORT F10M

Gjenstandsopplysn.  
Post 130 vises

Posten er funnet

C.nr	0038126/9	Datering	sen-ma/NT
Gjenstand	pil	Antall	1 Fragm
Form	armbrøstpil	Gjenstandsdel	pilesmiss
Variant	Farbregd, pl.11,nr. 120	Foto	
Materiale	jern	Tegning	
Mål	l. 90	Farge	
Dekor		Vekt	nåv. 23,4g
Oppbevaringssted			

Andre opplysn.: pilesmissen er sterkt forrustet og tangen er brukket. Funnet av Ronny Lademo ca. 120m SV for sydvestre hjørne av driftsbygning. Kart nr. mrk. nr. 4. 9

F4FUNKSJON ESCUT F2OK/REG Sh-F1TABELL F3VISE F7SLETTE F8ENDRE F9RAPPORT F10M

Gjenstandsopplysn.  
Post 131 vises

Post 131 endret

C.nr	0038126/10	Datering	
Gjenstand	brodd	Antall	1 Fragm
Form	hestebrodd	Gjenstandsdel	
Variant		Foto	
Materiale	jern	Tegning	
Mål	l. 30, b. 30	Farge	
Dekor		Vekt	
Oppbevaringssted			

Andre opplysn.: Funnet av Einar Schou, på Olljordet, ca. 200m øst for "Gamlehuset". Kart nr. 5, mrk. nr. 1.

F4FUNKSJON ESCUT F2OK/REG Sh-F1TABELL F3VISE F7SLETTE F8ENDRE F9RAPPORT F10M

Gjenstandsopplysn.  
Post 132 vises

Post 132 endret

C.nr	0038126/11	Datering	
Gjenstand	lås	Antall	1 Fragm
Form	hengelås	Gjenstandsdel	
Variant		Foto	
Materiale	jern	Tegning	
Mål	st.l.35, b.22, d.18	Farge	
Dekor		Vekt	
Oppbevaringssted			

Andre opplysn.: Funnet av Erik Kviltén på Olljordet, ca. 75m SØ for Gamlehuset. Kart nr. 7, mrk. nr. 4.

F4FUNKSJON ESCUT F2OK/REG Sh-F1TABELL F3VISE F7SLETTE F8ENDRE F9RAPPORT F10M



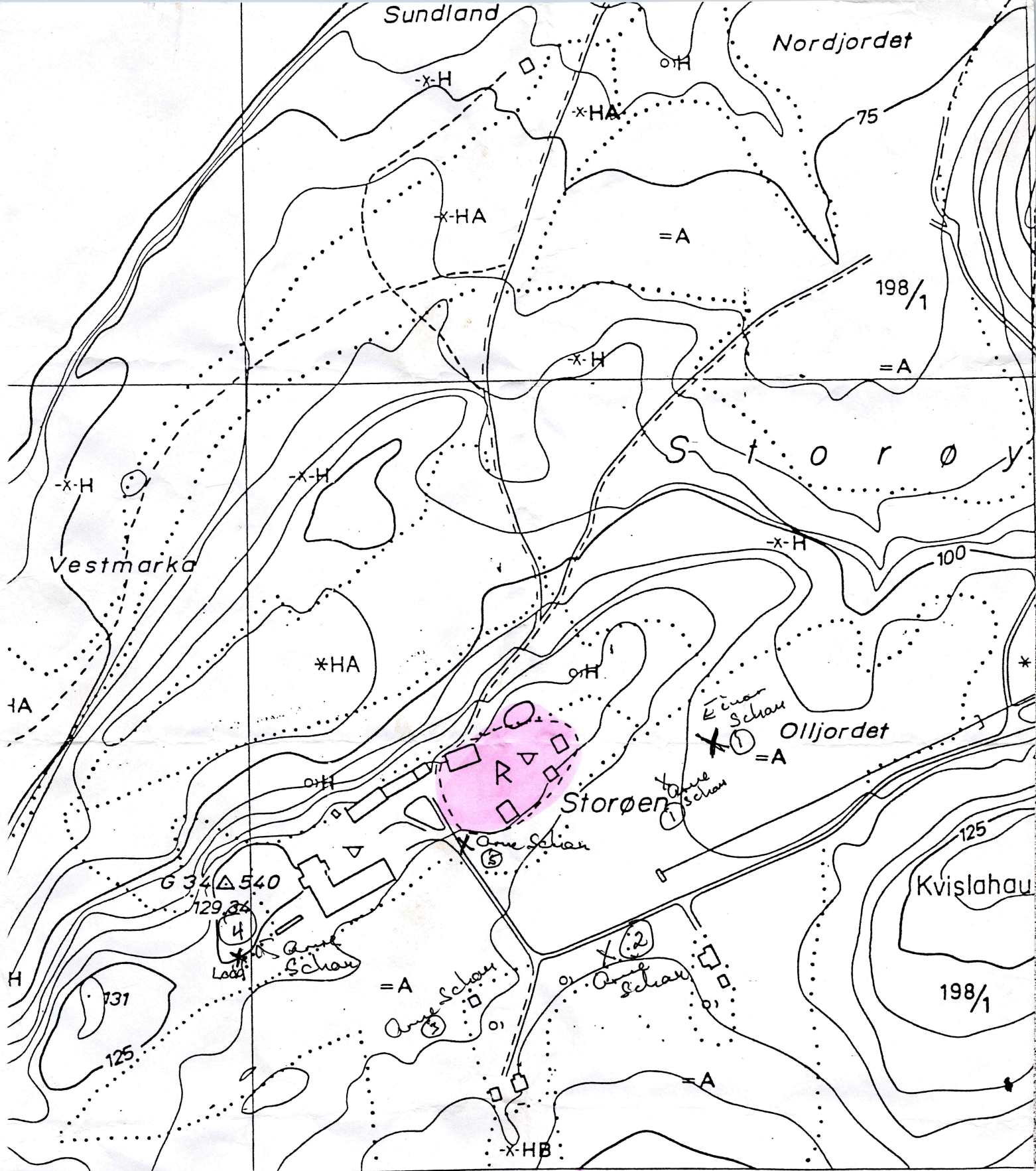

*Kart over Fridet*

- lopp
- usslomme, møteplass
- egborn
- ta ferje
- iørbart vad
- raftoverføring, posisjonsbestemte maste
- raftoverføring uten posisjonsbestemte maste
- ransformator i stolpe

Målestokk 1: 5000

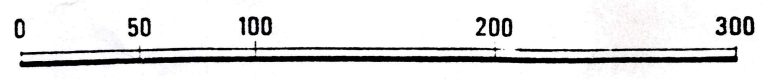

Ekvidistanse 5 m

*Einar Schau*  
*Anne Schau*



# Frukt

R. Lødemose 25/4-93.

1. Randskåringsfragm. av metall.
2. Fragm. av fibula?
3. Halvsirkulært metallfragm. m. borkhull på enden
4. Pilspriss? av jern.

kart nr 9.

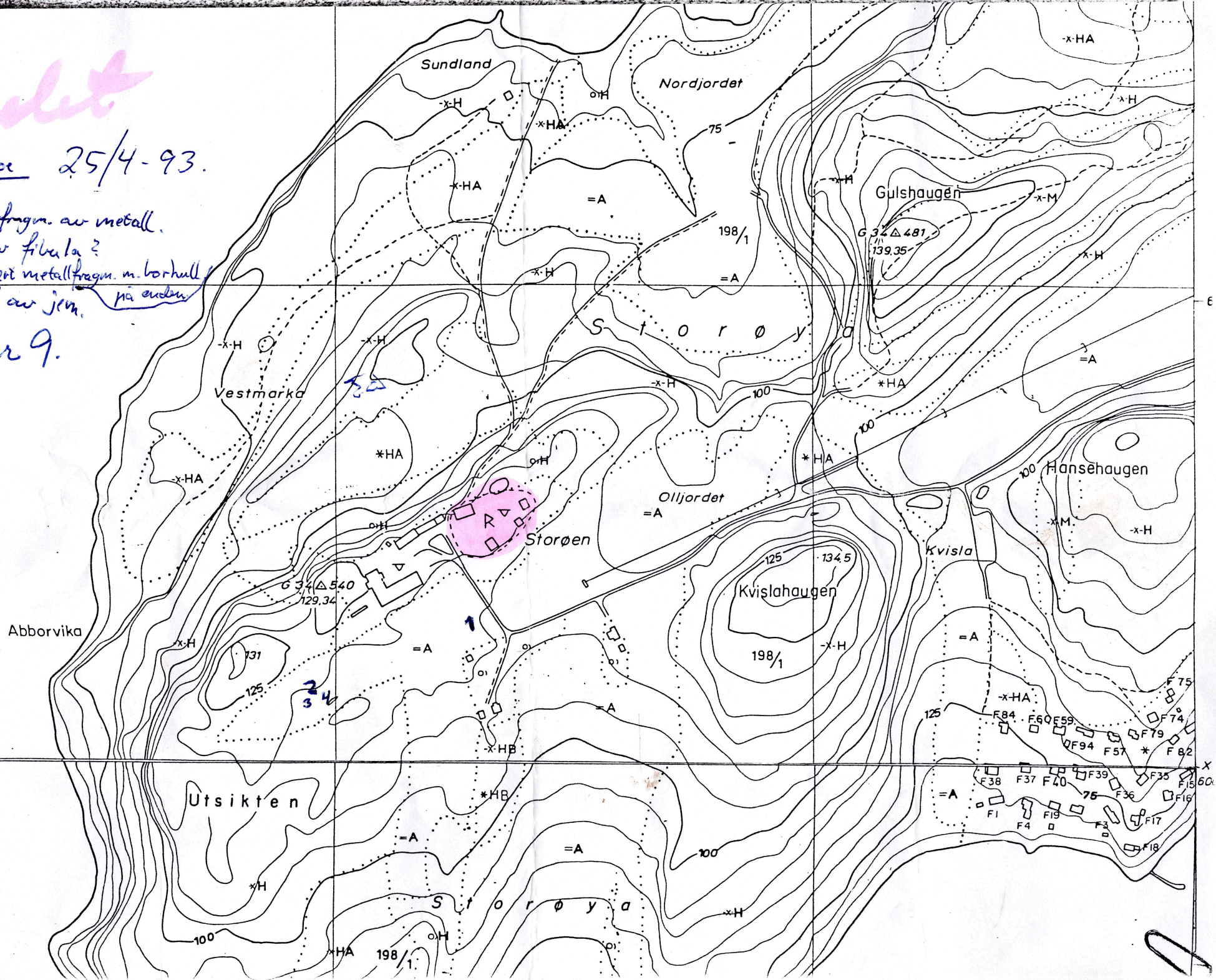



ROBERT

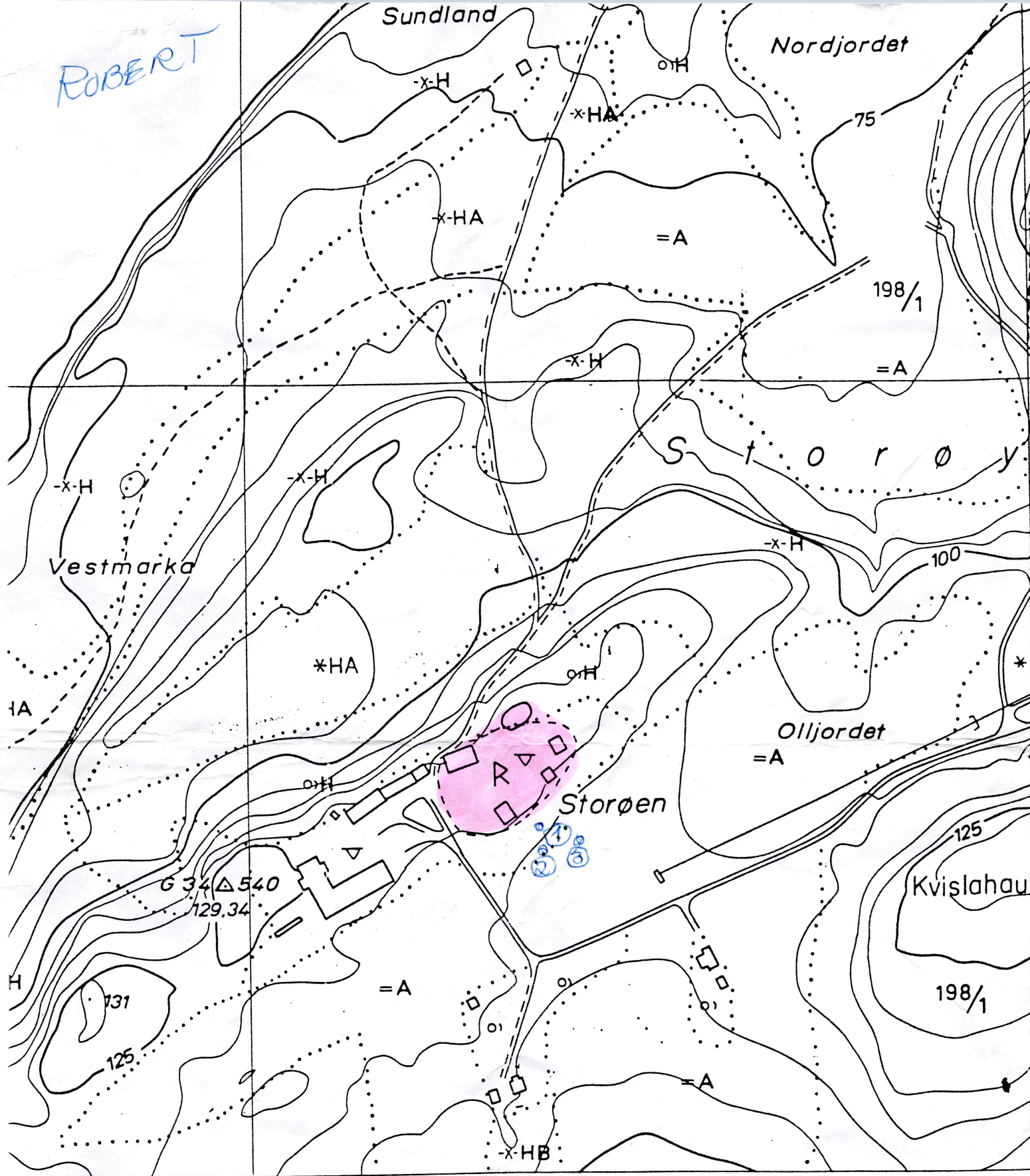

Kart nr. 11

Fredet

Målestokk 1 : 5000

- opp
- usslomme, møteplass
- egbom
- ta ferje
- lørbart vad
- raftoverføring, posisjonsbestemte mæster
- raftoverføring uten posisjonsbestemte mæster
- transformator i stolpe

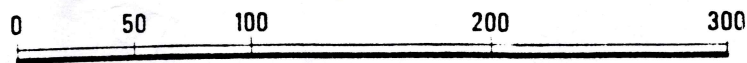

Ekvidistanse 5 m

Röntgen

C. Nr.		Lokalitet						G.nr/ B.nr.	
Kommune		s/pgd. Fylke						Dato	
F. Nr.		Felt						Brann	
Lag		Rute		Plan		x		Nivå	
Fase		Rutedel		Bilag		y		Sign.	
Rel.	Området mellom opphøiend og Oldjorlet. Kometet kartblad 7. nr 4								
Gjenstand	Hengslås							Antall	1
Materiale	jern							Foto	
Mål/vekt	h. 35 mm, l. 22, diam 18 mm							Tegn.	
Overflate farge								Kat.	20114
Beskrivelse	Sylindrisk							Prep.	
Anm.	Funnet av Erik Kviltens								

C. Nr.		Lokalitet		G.nr/ B.nr.	
Kommune		s/pgd. Fylke		Dato	
F. Nr.		Felt		Brann	
Lag		Rute	Plan	x	Nivå
Fase		Rutedel	Bilag	y	Sign.
Rel.	Olljordet. Røverhet på kartblad 5, nr 1.				
Gjenstand	Hestebrodd			Antall	1
Materiale	jern			Foto	
Mål/vekt	B 35, s h 40 mm. 35, 1			Tegn.	
Overflate farge				Kat.	RCUM
Beskrivelse	Tom f. Petersens 1951, fig 52			Prep.	
Anm.	Funnet av Arne Schou				

C. Nr.	38126/2	Lokalitet	Storingsa				G.nr/ B.nr.	
Kommune		s/pgd. Fylke					Dato	
F. Nr.		Felt					Brann	
Lag		Rute		Plan		x	Nivå	
Fase		Rutedel		Bilag		y	Sign.	
Rel.	Området mellom utflyttersels og Olljendek. Romerike kartblad 3, nr. 1.							
Gjenstand	Spinne						Antall	
Materiale	kopperlegning, jern						Foto	
Mål/vekt							Tegn.	
Overflate farge							Kat.	
Beskrivelse							Prep.	
Anm.	Funn av Røge Børsa							



C. Nr.	38126/1	Lokalitet	Ströga				G.nr/ B.nr.	198/4
Kommune	Hole	s/pgd. Fylke					Dato	25.4.93
F. Nr.		Felt					Brann	
Lag		Rute	Plan		x		Nivå	
Fase		Rutedel	Bilag		y		Sign.	
Rel.	Velenfor "Samlehuset", N for opphørsel. Annerhet kartblad 1.							
Gjenstand	Ringspenne					Antall	1	
Materiale	kopperlegering					Foto		
Mål/vekt	diam 28-30 mm					Tegn.		
Overflate farge						Kat.	220/11	
Beskrivelse						Prep.		
Anm.	Funnet av Tore Strandli							

veies

C. Nr.		Loka- litet							
Kommune		s/pgd. Fylke							
F. Nr.		Felt							
Lag		Rute		Plan		x		Nivå	
Fase		Rutedel		Bilag		y		Sign.	
Rel.	Området V for opphøising. Nomenhet kartblad 9, nr. 4.								
Gjenstand	Pilespiis							Antall	1
Materiale	jern							Foto	
Mål/vekt	st l 90, bredts st l 30 mm. 23.4 g.							Tegn.	
Overflate farge								Kat.	ØEVI
Beskrivelse								Prep.	
Anm.	Funnet av Ronny Lødemoe								

Til Vibe - Muller.



**Aker Elementbygg**

Aker Betong a.s

Aker Elementbygg

Postboks 70 - 1501 Moss

Telefon: 09-25 61 00. Telefax: 09-25 50 88

PROSJ.NR.

SAKSBEH.

DATO

10/9-93

SIDE NR.

PROSJEKT

Storøya 25 april 1993.  
Disse personene deltok:

Tore Strandli                      kartblad 1

Åge Børja                      }  
Ery Børja                      }                      • 3

Asbjørn Svendsenud

Joan Dammen                      • 2

Erik Kviltun                      • 7

Anders Dragli

Trond Winje

Era Løkås

Erik Rønning Johannsen                      • 8

Tom Høisveen

Reidar Torp

Per H. Pettersen                      • 6

Einar Schau                      }  
Arne Schau                      }                      • 5

Tore Eiksen

Carl Andre Fronth                      • 4

Olav Berg

Ronny Lademoel                      • 9

Hilsen

Erik R. Johannsen

Norges metallstøper forening.

C.38126/1-

kartblad 8

kasler

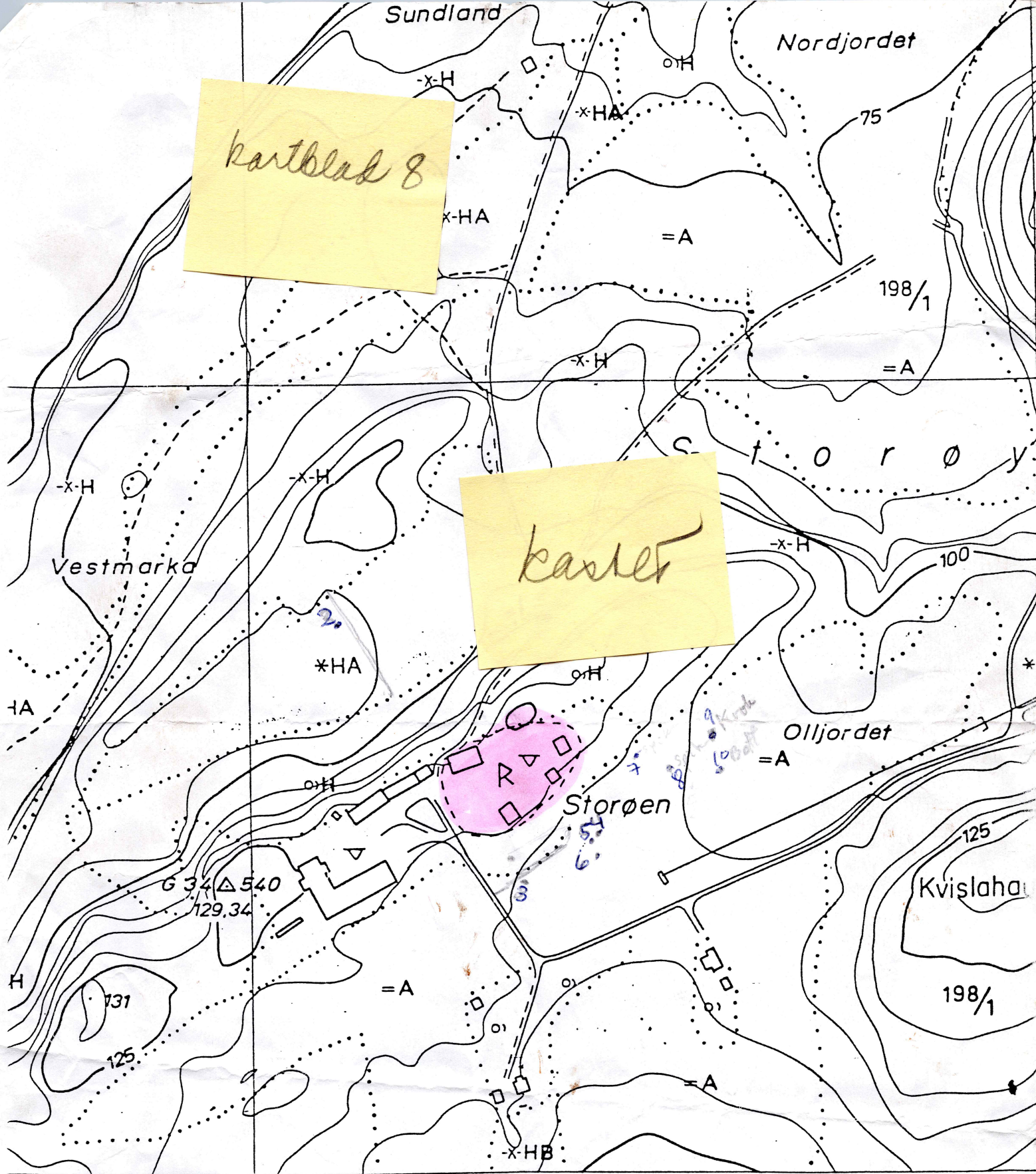

Eirik Rønning Johansen **Fredrik**

E. R. 7

Målestokk 1: 5000

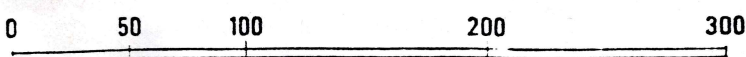

Ekvidistans 5 m

- lopp
- usslomme, møteplass
- egbom
- ita ferje
- jørbart vad
- raftoverføring, posisjonsbestemte master
- raftoverføring uten posisjonsbestemte master
- ransformator i stolpe

Abborvika

Utsikten

Vestmarka

Sundland

Nordjordet

Storøy

Storøen

Olljordet

Kvislahaugen

Gulshaugen

Hansehaugen

Kvisla

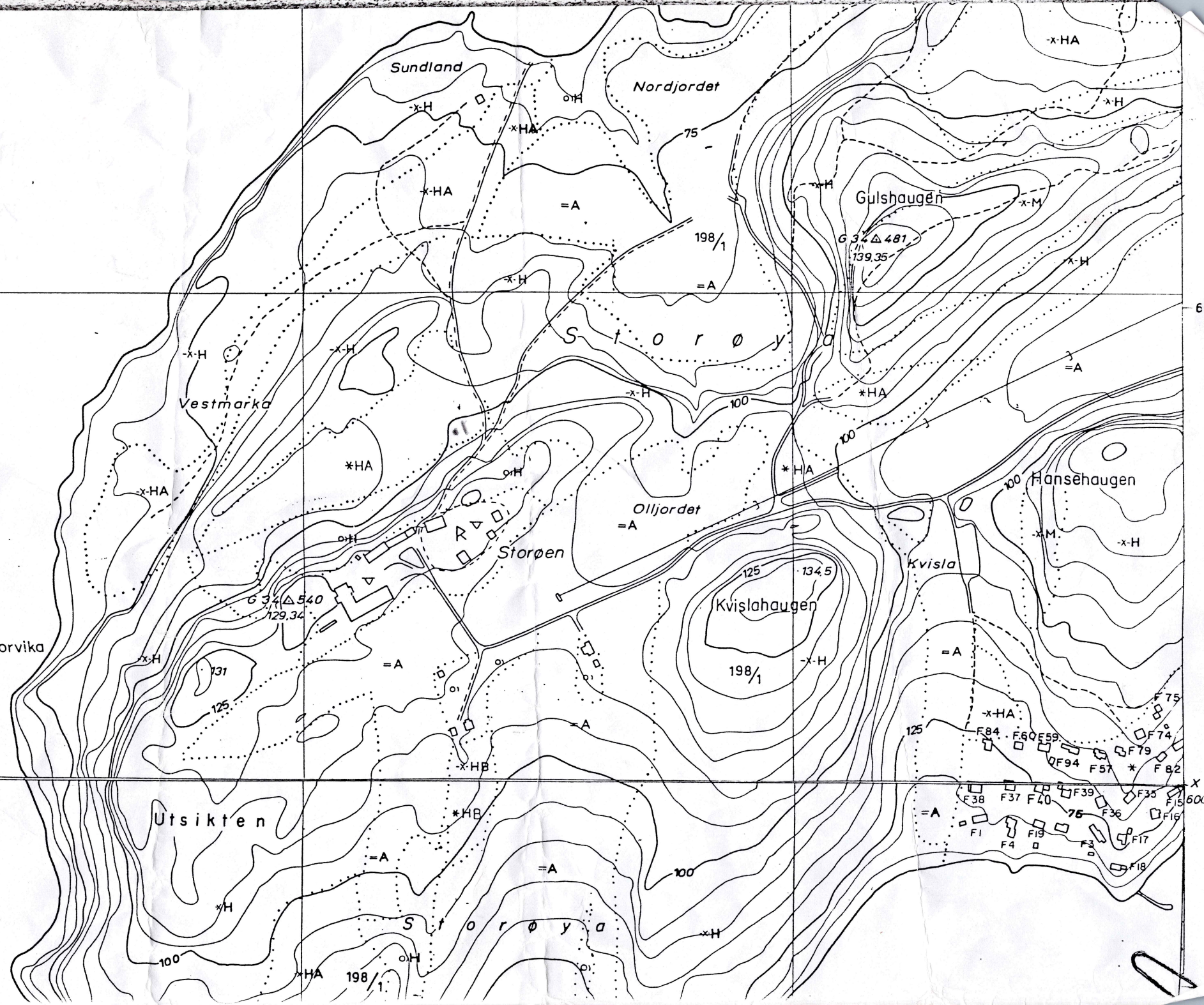

E. R 7

1,2,3,4,5,6,7,8

P. Harald Pettersen  
Predet.

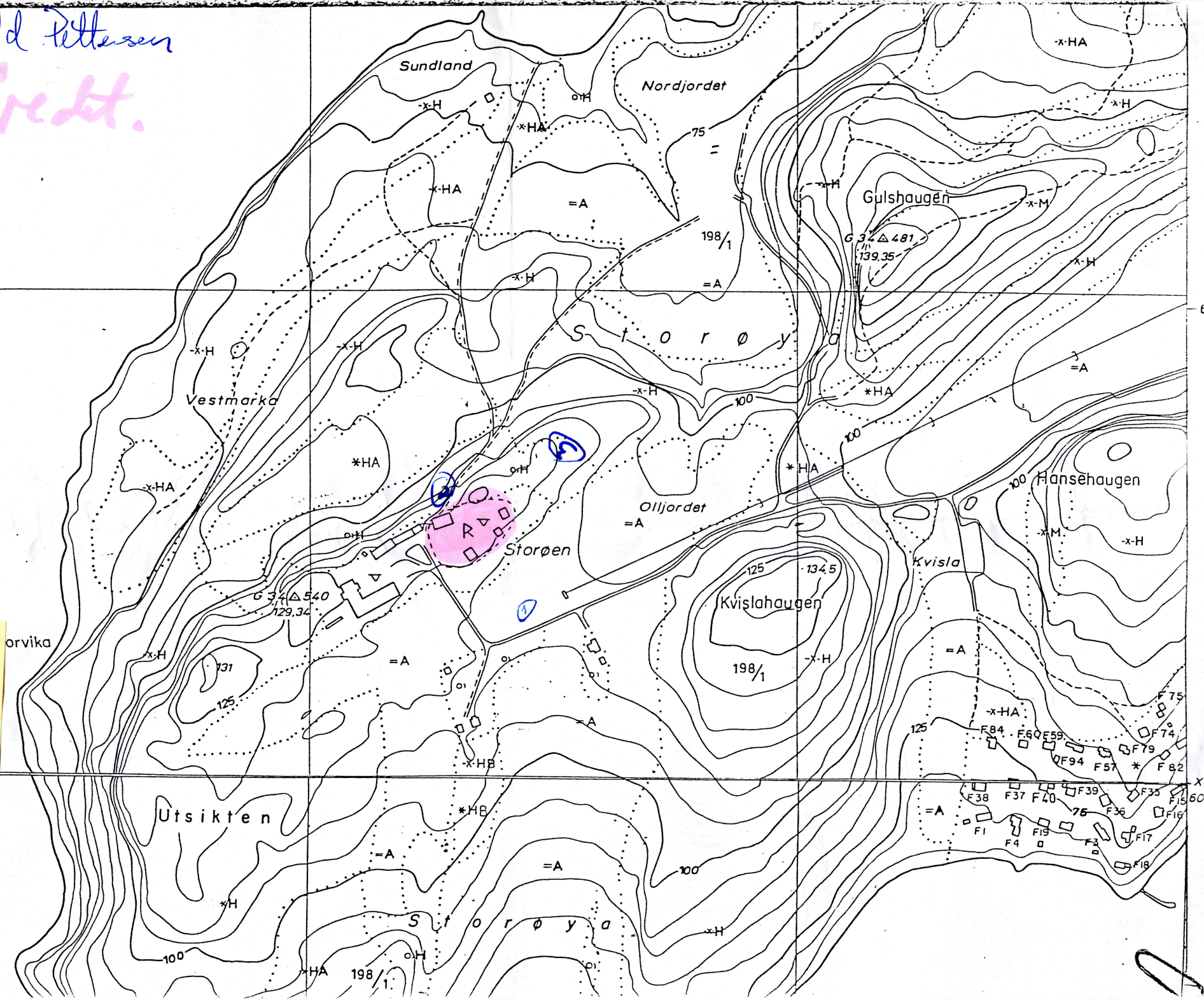

kartblad 6.

P.H.P

1, 2, 3



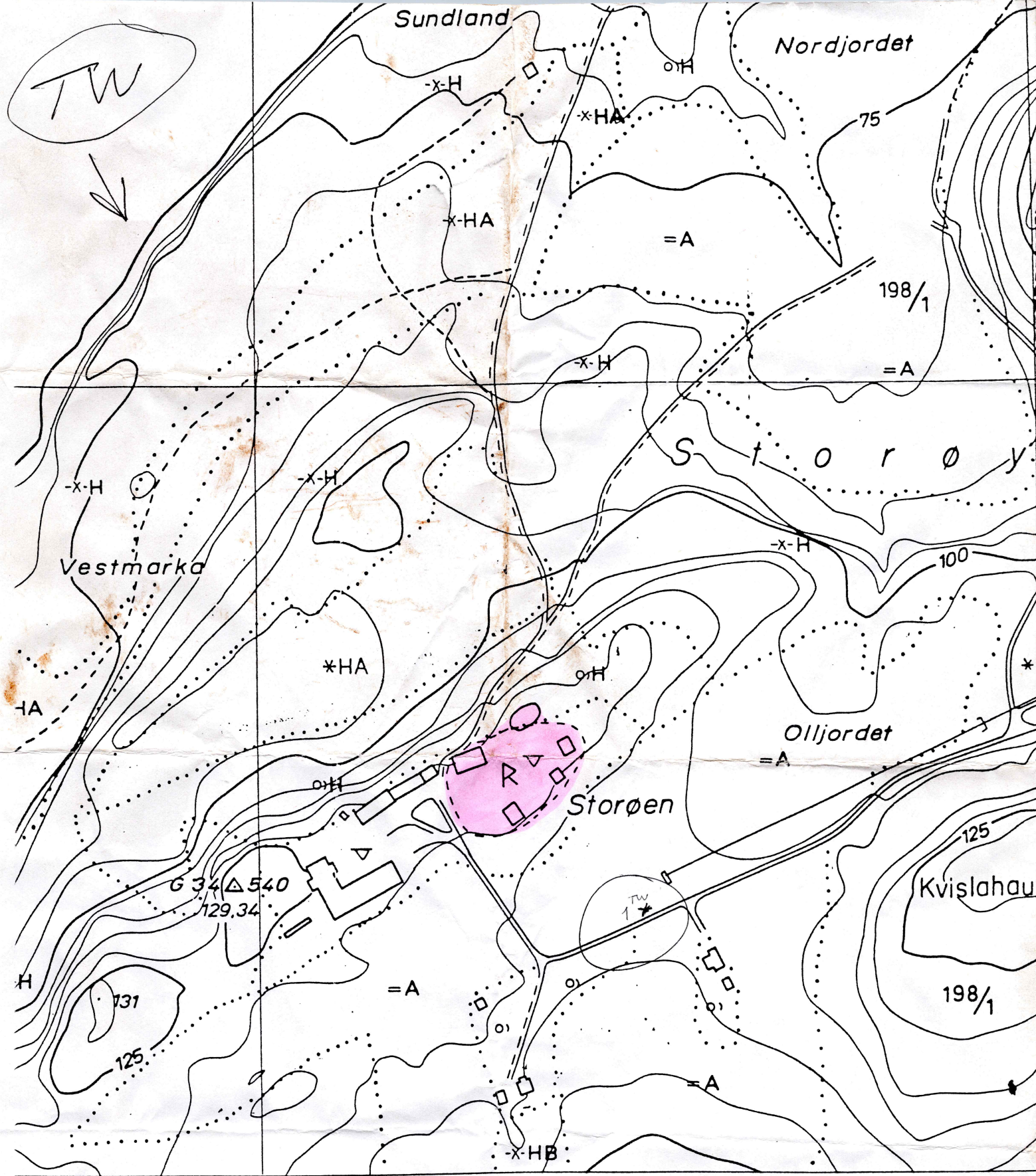

*Fraktet* FØRNET PÅ 20cm dybde

Målestokk 1: 5000

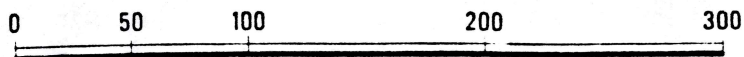

Ekvidistanse 5 m

- lopp
- usslomme, møteplass
- egbom
- ita ferje
- jørbart vad
- kraftoverføring, posisjonsbestemte master
- kraftoverføring uten posisjonsbestemte master
- transformator i stolpe

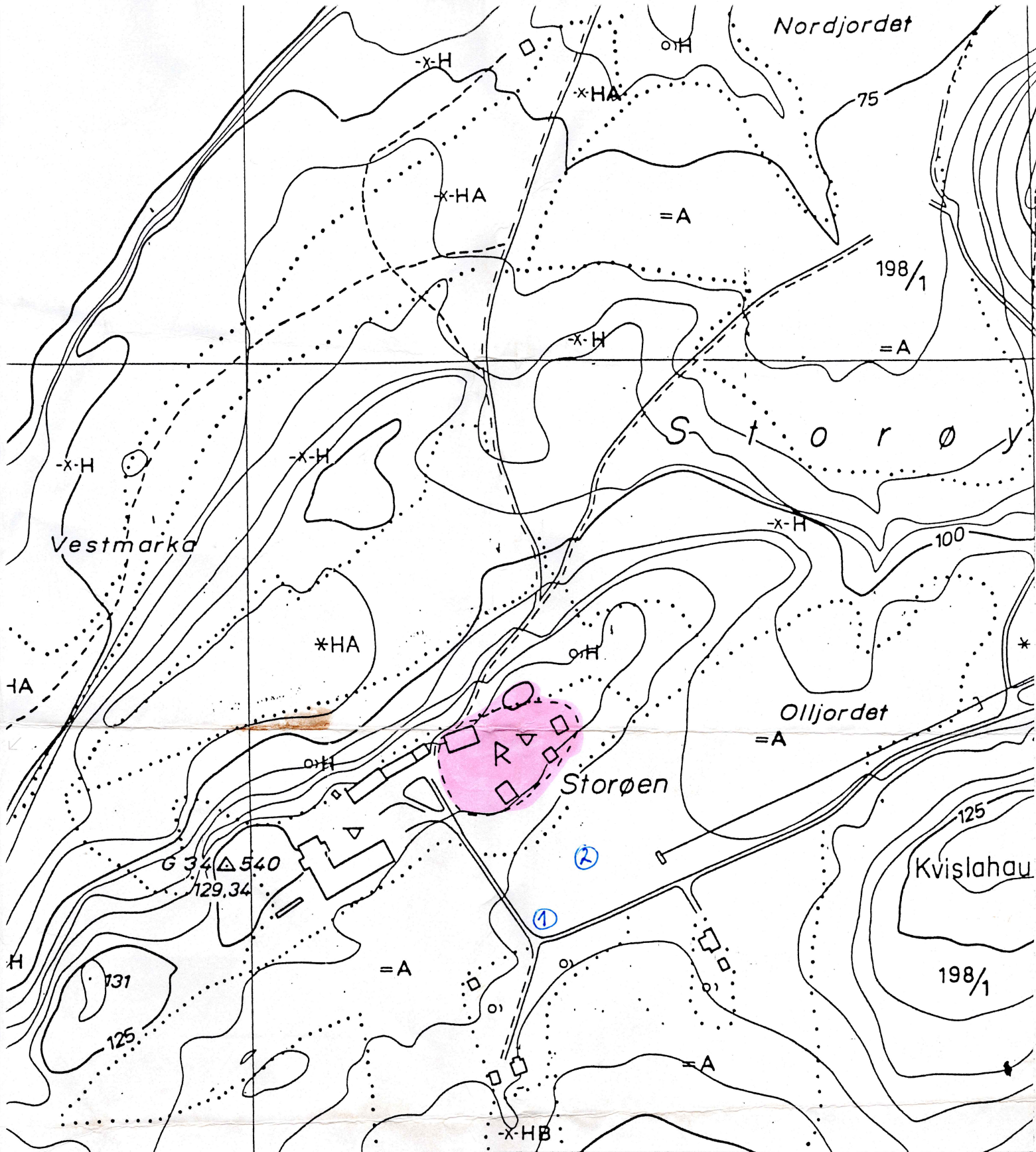

LADA

Fredet

- lopp
- usslomme, møteplass
- egbom
- ita ferje
- jørbart vad
- raftoverføring, posisjonsbestemte master
- raftoverføring uten posisjonsbestemte master
- transformator i stolpe

Målestokk 1: 5000

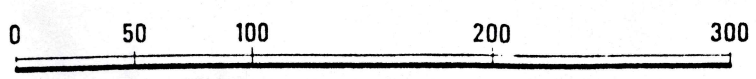

Ekvidistanse 5 m

*Wilhelm Franke*

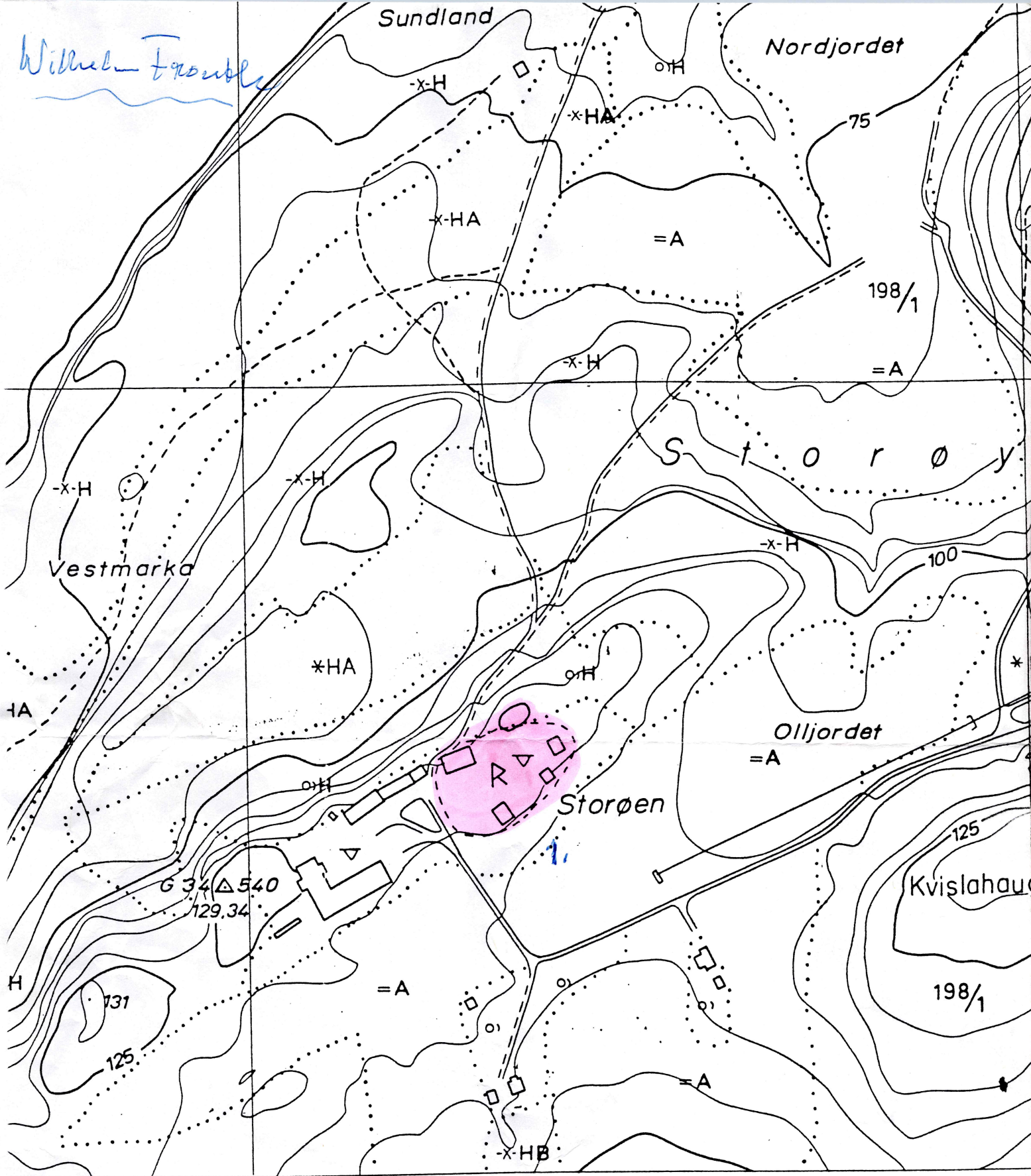

*Fredet*

Målestokk 1: 5000



Ekvidistanse 5 m

- lopp
- usslomme, møteplass
- egbom
- ta ferje
- lørbart vad
- raftoverføring, posisjonsbestemte mæster
- raftoverføring uten posisjonsbestemte mæster
- ransformator i stolpe

Laja

12

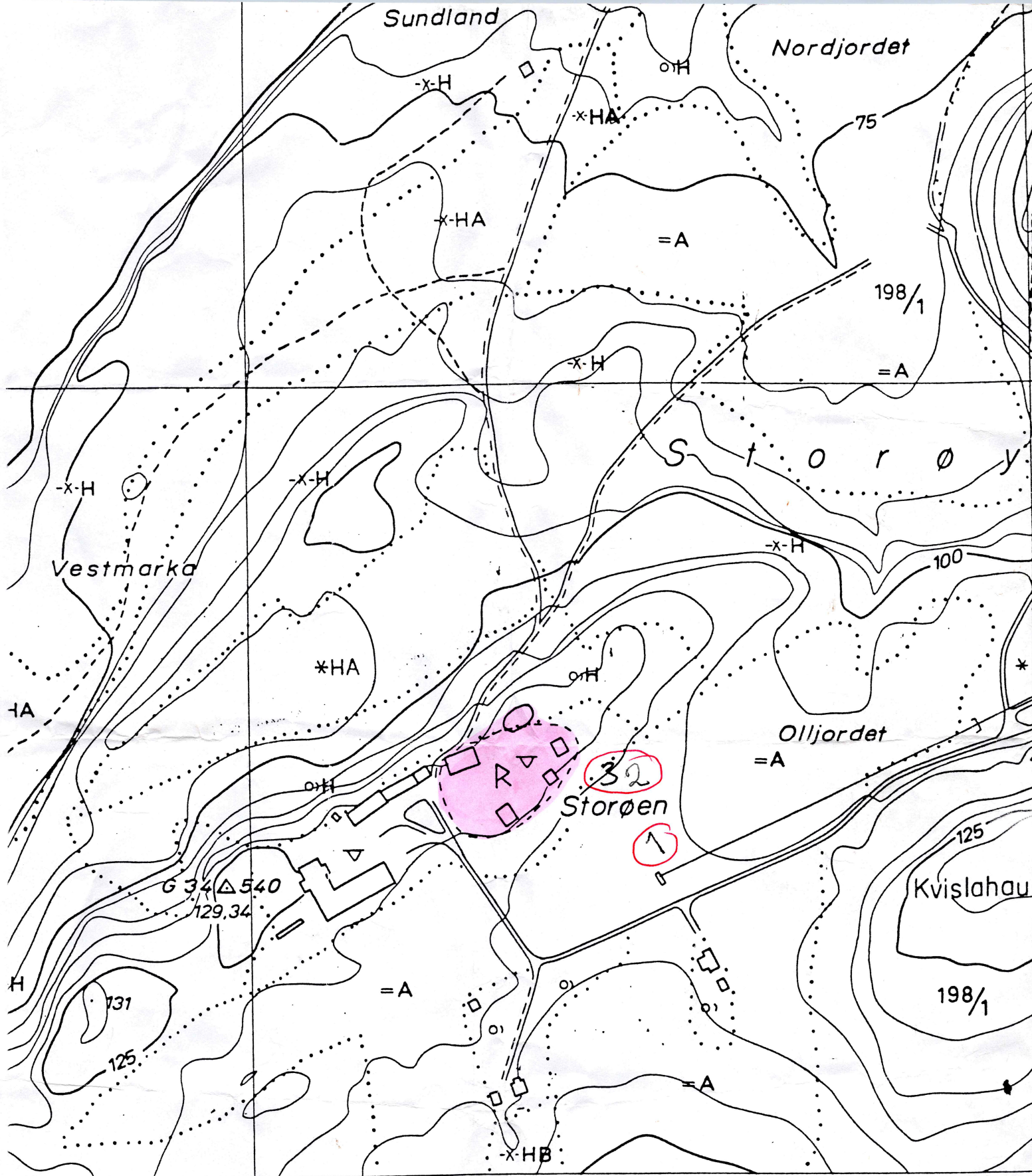

TOM HØISVEEN *Fredet*

Målestokk 1: 5000

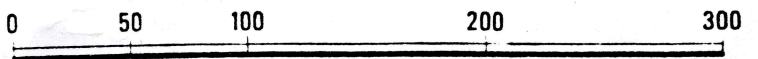

Ekvidistanse 5 m

- lopp
- usslomme, møteplass
- egborn
- ita ferje
- jørbart vad
- raftoverføring, posisjonsbestemte master
- raftoverføring uten posisjonsbestemte master
- transformator i stolpe

TOM. H

1,2,3

Fredrik

AO

Anders Dragutrof.  
25.4.93

Abborvika

Utsikten

Sundland

Nordjordet

Gulshaugen

Hansehaugen

Kvislahaugen

Storøen

Oiljordet

Kvisla

Storøy a

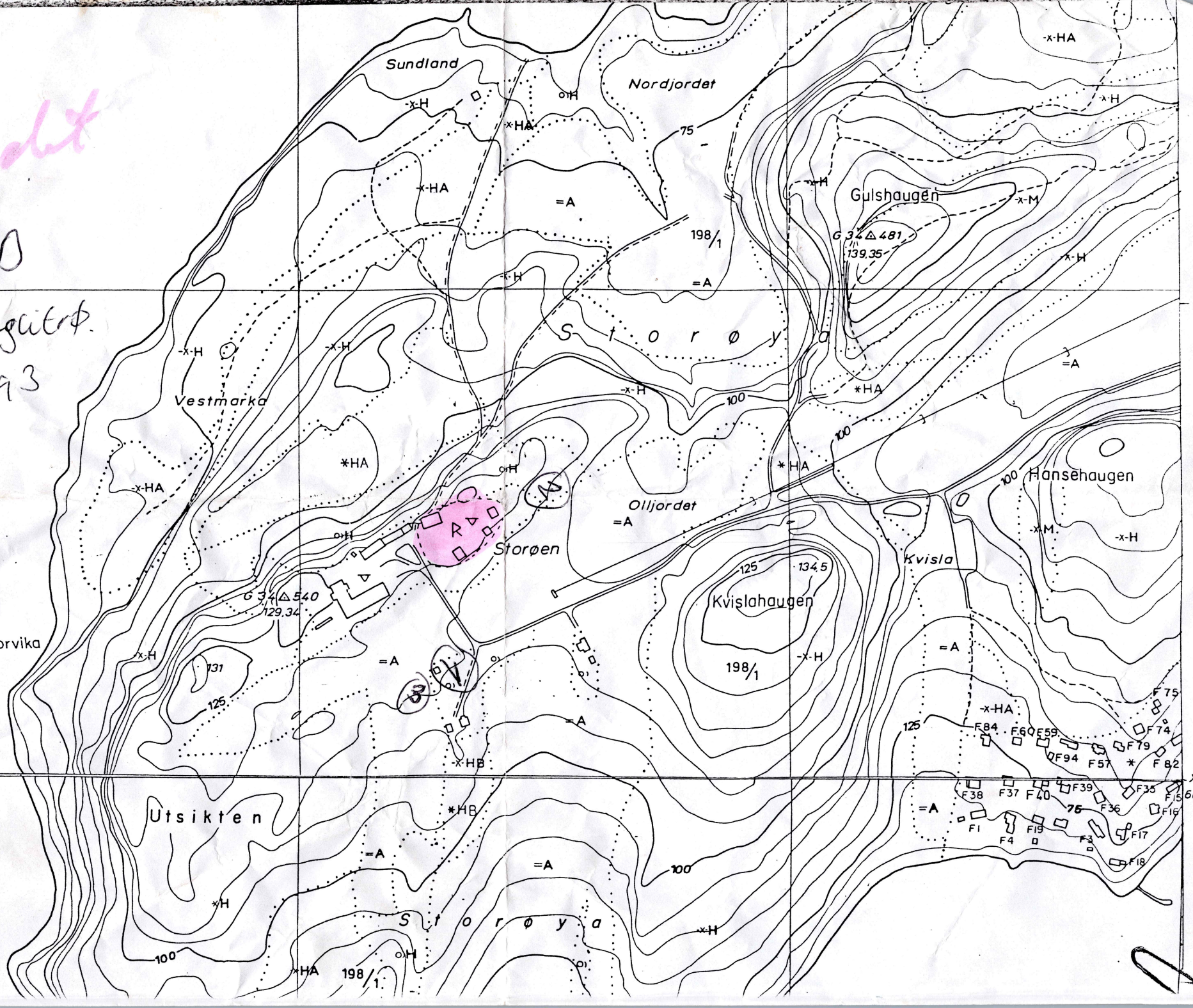

A.D.

1,2,3



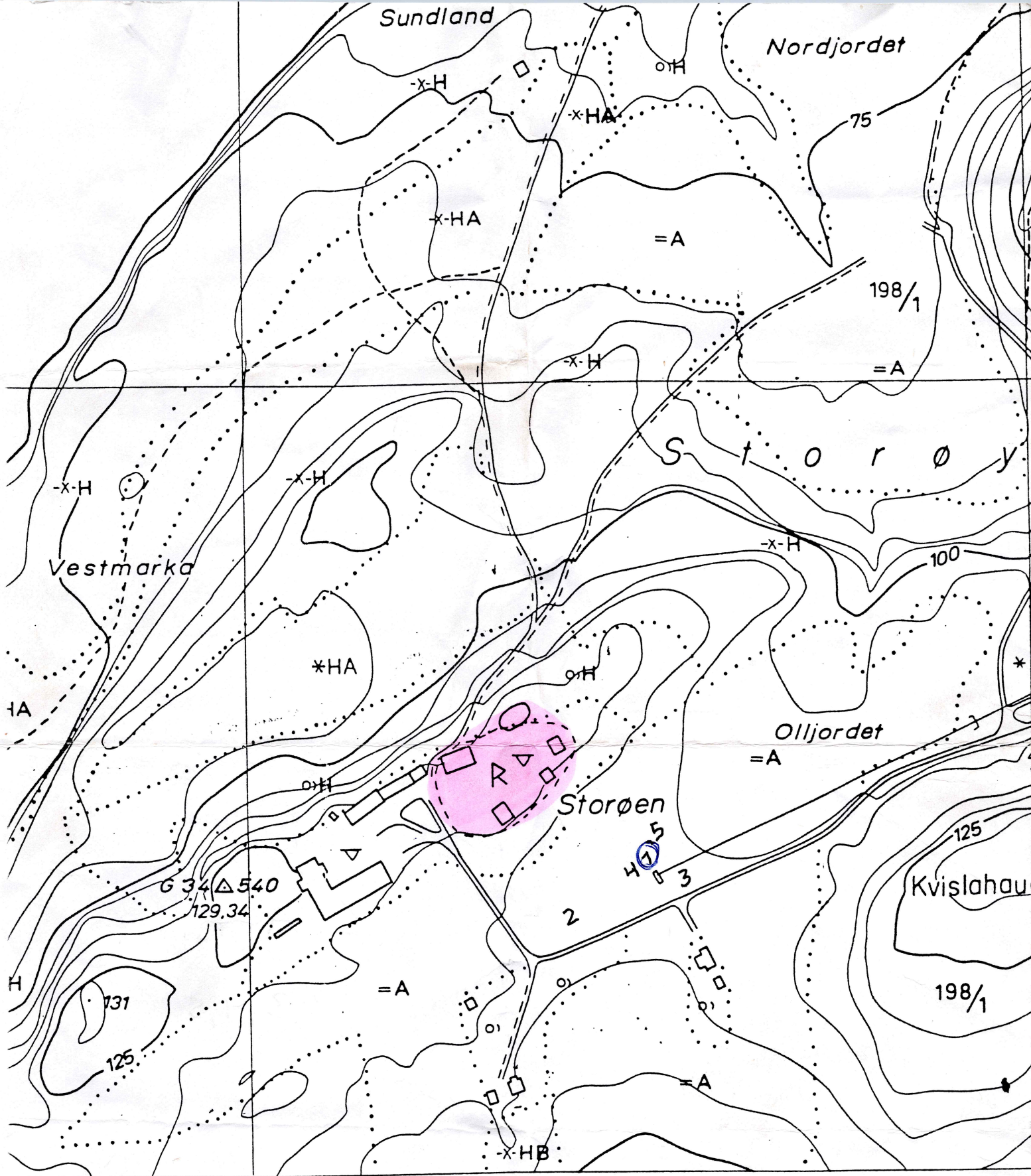

kart over *Fredet*

CARL ANDRE FRONTH

Målestokk 1: 5000

CAF

- lopp
- usslomme, møteplass
- egbom
- ta ferje
- lørbart vad
- raftoverføring, posisjonsbestemte master
- raftoverføring uten posisjonsbestemte master
- transformator i stolpe

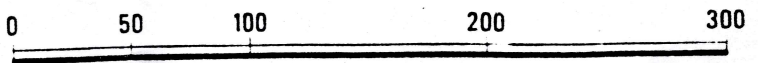

Ekvidistanse 5 m

C38126/5

C. A. F.

1, 2, 3, 4, 5

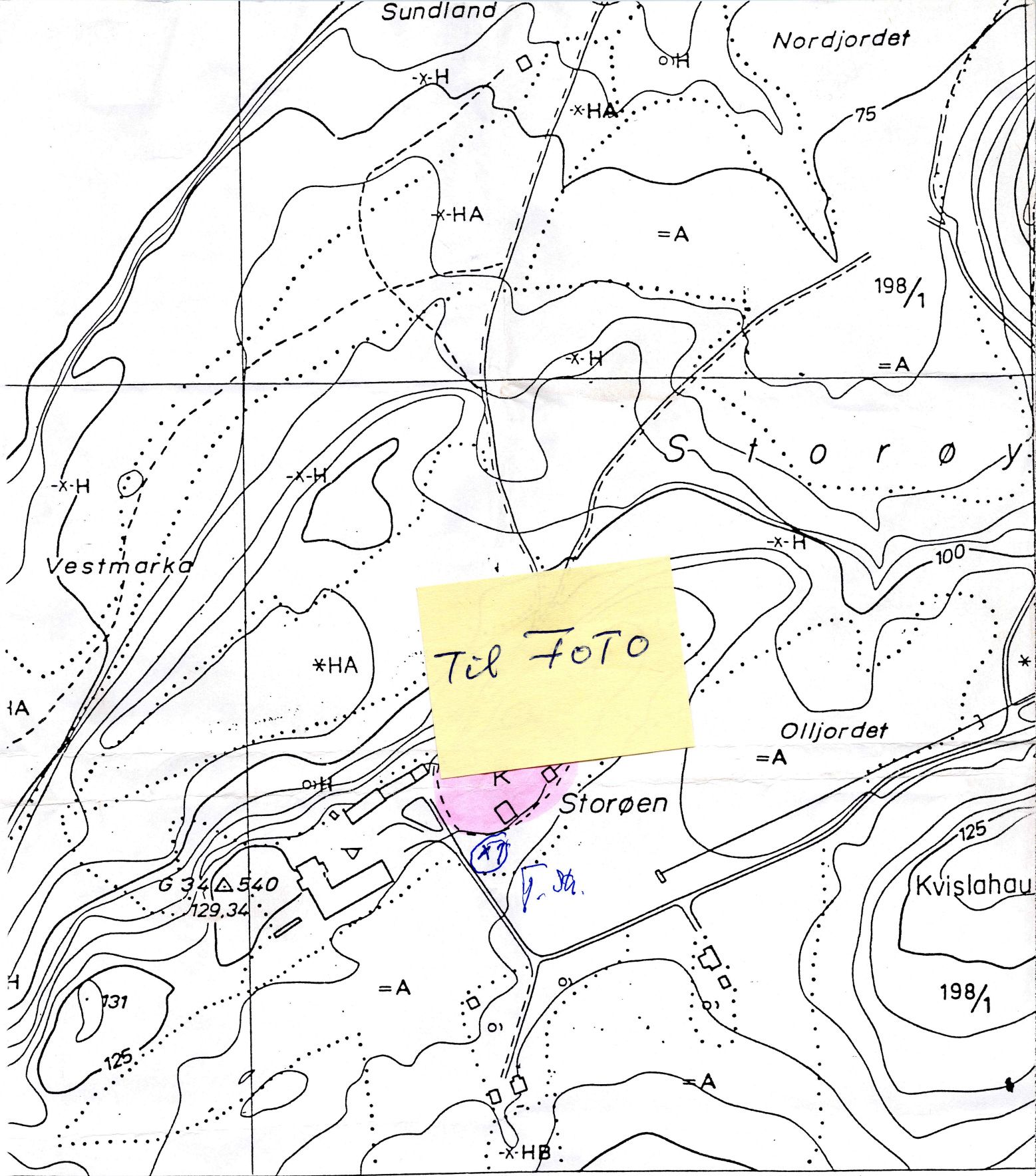

Til FOTO

Fredrik

opp  
 isslomme, møteplass  
 egbom  
 ta ferje  
 ørbart vad  
 raftoverføring, posisjonsbestemte master  
 raftoverføring uten posisjonsbestemte master  
 ansformator i stolpe

karim. 1.

Målestokk 1: 5000

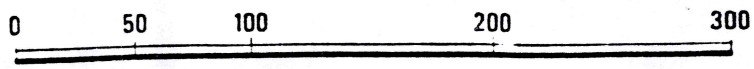

Ekvidistanse 5 m

C38126/1

sprette

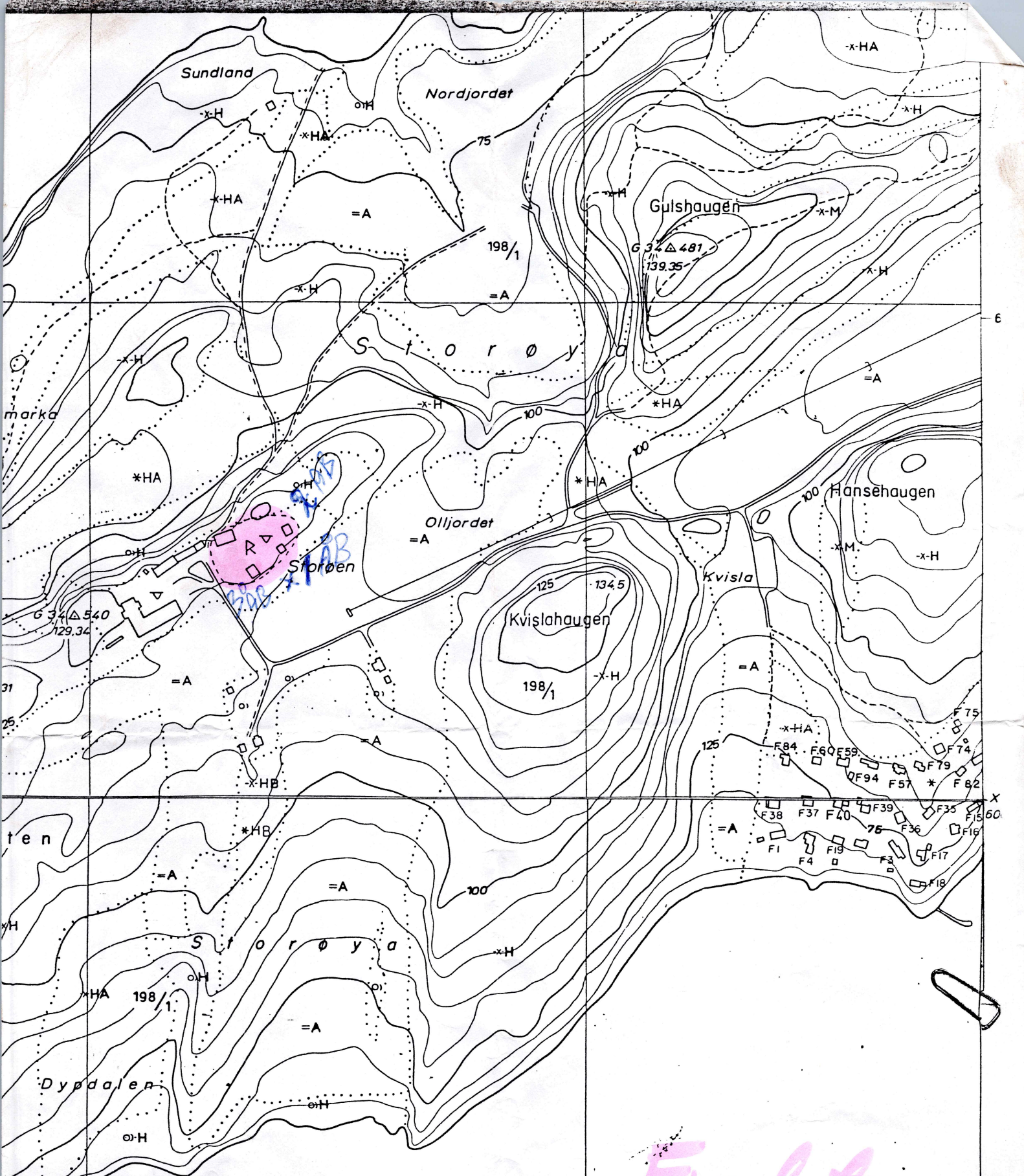

E+AB

kart nr 3

*[Pink scribble]*

C38126/2

REMSPEINNE

$E + \overset{\circ}{A}B$

1, 2, 3

JBAR DAMMEN

Fredrik

Kart m. 2

C38126/3

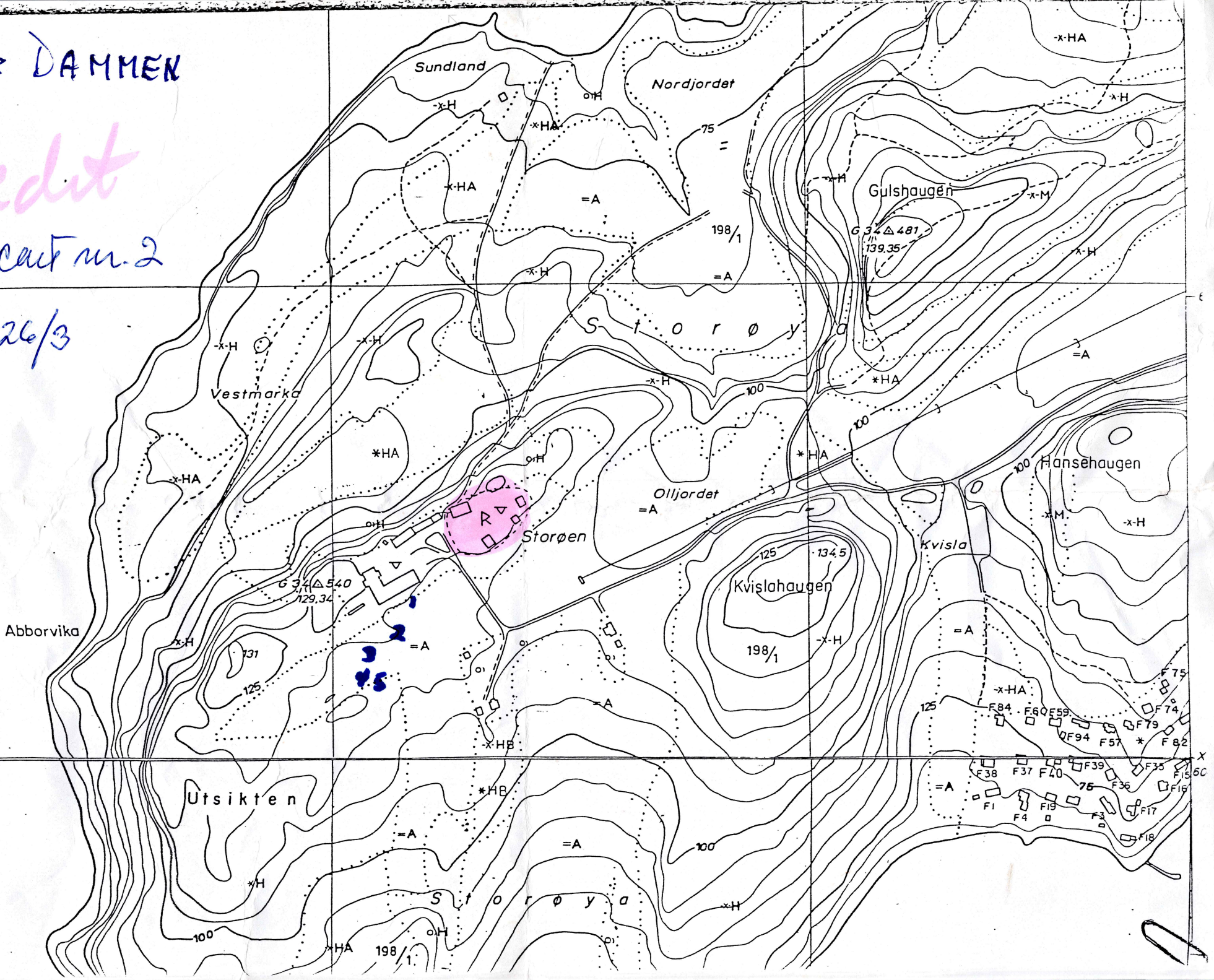

22  
23

f. Dammien

1,2,3,4,5