

C 34298 - 34305

LÅGDALSMUSEET, KONGSBERG

BUSKBERVD

16. mars 1976
PBM/BL

Lågdalsmuseet
Tillischbakken 8
3600 Kongsberg

Etter overveielse er vi kommet til at vi vil beholde spyd-
spiss innlevert Universitetets Oldsaksamling ved Helge Bråthen
mai 1975. Spissen er snarest fra et jaktspyd og kan være fra
senmiddelalder. Den har C nr. 34300.

Med vennlig hilsen

Petter B. Molaug
vit. ass.

Lågdalsmuseet
Tillischbakken 8
3600 KONGSBERG

12.mai 1976

PBM/EH

Oldsaksamlingens middelalderavdeling har bestemt seg for ikke å ville deponere lansespissen C.34300 ved Lågdalsmuseet, fordi typen er så sjelden.

Øksen C.34298 og skoningen C.34299 er fortsatt under konservering.

Med vennlig hilsen

Petter B. Molaug
vit. ass.
middelalderavdelingen

aks. 75/26

3445.

+ til Wenche

+ " Charlotte

+ " Gen II

Jub. om innkunding av oldsaker på
Lagdalsmuseet, Kongenberg.

6/5 - 75 var undertegnete på Lagdalsmus.,
etter oppdrag fra L. Høns AEC. Det kom
høsten - 74 fram at Lagdalsmus. hadde en
samtidig oldsaker, som var mer el. mindre
ukjent på U.O. Disse ble tatt inn til katalogi-
sering og konservering. Det gjaldt ialt 37 gjenst.

Det er meget ønskelig at først mulig
av oldsakene disponeres ved L. dalsmus. De
er et viktig ledd i utstillingen der, og med
en utordning av denne, som undertegnede
sa seg villig til å assistere med, kan det bli
en verdifull og pedagogisk samling.

Et ukjent antall av oldsakene sies å
ha vært i mine hos U.O. men er blitt sendt til-
bake. Ingen av gjenstandene har innlentid
C-nr.

De gjenst. som evt. ikke kan disponeres
bør i størst mulig utstrekning kopieres. Hvis
deponitum kan aksepteres, er det et sterkt
ønske om å få gjenstandene utstilt
for hovedmæssig av turister kommer.

Lagdalsmuseet har ikke ildsikker bygning.

H.B.

Høns var opp på koll. m.

U 24 248 - 34 305

Universitetets Oldsaksamling
Jnr. 471

Universitetets Oldsaksamling
Topografisk Arkiv

Lågdalsmuseet, Kongsberg 4/10-1937

Universitetets oldsaksamling,
hr. Sigurd Grieg,
Oslo.

Sender herfra de omtalte oldsaker fra Sandsvær, tillikemed en del andre ting som er oppsporet i distriktet. Jeg har ventet så lenge med innsendelsen på grunn av en del undersøkelser som jeg fant det nødvendig å gjøre hos en del personer som har kjennskap til fundene. Det galdt da særlig de fra Sending. Vedlegger en kartskisse over stedet, med angivelse av fundene. Som det fremgår av denne er 2 spydodder, 1 sverd og en øks funnet i en sandbakke like ved veien til gården. Man trang sand til påfyldning og støtte derved på disse. Vedkommende traff jeg først idag. Han var ung den gang, og henviste mig til sin far der kjørte. De har kjølt gården for ca. 10 år siden. De andre fund derute er gjort senere. Jeg har dessverre enda ikke fått mig tilsendt nøyaktige avstander.

Steinøkser fra Strengre er heller ikke sendt opp enda. Men da jeg av og til treffer vedkommende i byen, antar jeg at det ikke går så lang tid før den kan bli innsendt. Jeg håper også å få bragt klarhet om to steinøkser til, funnet i Efteløt ved pløining.

Disse steinalderfund har vel forsåvidt en interesse, som det ser ut som lokalhistorikerne har ment at det ikke har vært noen fast bosetning i Sandsvær i steinalderen. Jeg har i det hele inntrykket av at det er en arbeidsmark herute (som f. eks. med oppmerkning av gamle gravhauger) Likeså har jeg inntrykket av folk av og til har omgås fundene på en lite pietetsfull måte.

C 34298 - 34302

Forhåpentlig blir det en bedring i dette forhold også på disse korter snart.

Erbødigst

Olaus Løvdal

Frømsender følgende oldsaker fra Lågdalsmuseet:

- V 1. 2 spydodder av jern, 1 tveegget sverd, 1 stridsøks funnet på gården Øvre Sending, Efteløt, Y. Sandsvær for mer enn 10 år siden i en sandbakke under sandkjøring. Ca. 80 m. øst for bryggerhuset. Alle på samme sted.
- V 2. 11 enegget sverd av jern, funnet på samme gård under pløining for en del år siden. Vest for husene mot Lågen.
- V 3. 1 stridsøks funnet på samme gård for en del år siden ved grøfting. Ved bekken syd for husene. Gårdens nuværende eier er Oddmund Bjerknes. Sistnevnte øks har bredt blad.
4. Stykke av spydodd av flint, funnet på gården Ulleberg i Efteløt, Y. Sandsvær av g.br. Harald Ulleberg i vår under harving, ca. 60 m. nø. for stuebygningen. Odden må være brukket av av rulleharven, antagelig ivår.
5. 1 steinøks uten hull, innsendt fra Nicolai Brøkke, Fiskum, Ø. Eiker. Finnested ennå ukjent. Har ligget på gården i flere år.
1 skafthulløks fra samme sted. Nærmere opplysninger mangler.
6. Steinodd funnet på gården Søndre Hvamb for flere år siden, Efteløt.
Kan det være pilespiss? A
7. Stein med hull, funnet på Øvre Lia, Y. Sandsvær for en del år siden.
8. Vevlodd av Stein ? funnet på gården Lindem, Y. Sandsvær 1922.
9. Øks av jern, innsendt av Oddmund Lindem. Funnet på Lindem 1922.
- V 10. Øks funnet på Lindem 17 mai 1930 av Oskar Sending.
11. Øks innsendt av S. Wulfsberg, (Lindem?) Nærmere opl. mangler.
12. Stridsøks fra Kleiv i Lyngdal, Numedal. Inns. av Herleik Kleiv.
- V 13. Stridsøks funnet på Langøid i Svene under en stein for flere år siden av Ole Hovengen, Svene.
14. Øks fra skolebestyrer Karlson, Kongsberg, (død.)

Lågdalsmuseet, Kongsberg 4/10-1932.

Claus Lilje

Tilbake sendt 10/10-32

Øky, jevu

S. MA

2 ✓

"	929	✓	Sendling, Y.S. so
"	928	✓	— " —
"	393	✓	Svene
"	104	✓	Sandsvær
"	1839		Lindum ^{om?} , Efteløt. Y. Sanden.
"	666	✓	— " —
"		6	?
Ø Lansesp	926	✓	Sendling Y.S. so
"	927	✓	— " —
P: lresp.	1082		Sølvgr. Ø. Sanden.
" (nummer?)	787	MA	Vavås, Fleberg. ✓
"	Lr 1841		Efteløt
"	1671		Volden, Efteløt.
Bleggøles		7	?
Øky, jevu	1449		?
Bregg-sv.	924	✓	Sendling, Y.S. so

V

Tveegg. so.

925

kerstje

8

2

Jernspiss

MA 9

2

Rangle

658

Sätvedt, Y. S. so.

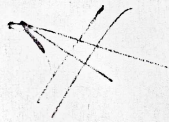

Steikespidd

1842

Ejte Opt 2

Jalstål	1249	MA	?
"	Lk 3293	MA	?
"	1347	MA	?
"	1249	MA	?
Beltstein	} ejä 2463		?
Kovf. spenn		3.	Anholt, Eftelöt, Y. Samsö.
Min. d. s. jern	(2757 inkl. påf.)	4.	Loftsgård, Nore
Andskoning	1978	MA	N. Amnestad, Eftelöt, Y. Samsö.

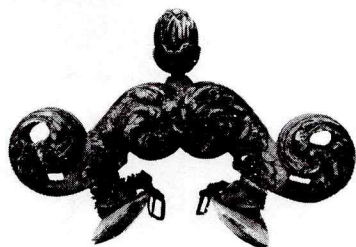

Lågdalsmuseet

UNIVERSITETETS OLDSAKSAMLING
Middelalderavd.
v/Bibbi von der Fehr
Frederiks gt. 2
0164 OSLO 1

Tillischbakken 8, LM38/88
3600 Kongsberg
Tlf. (03) 73 34 68 - 73 22 28 ^{swb}
Postgiro: 3 63 37 81
Bankgiro: 2250.17.70 187

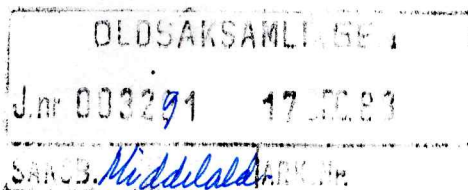

Dato .15./1.2.-88.....

Vi viser til besøk på vårt museum og beklager at det har tatt litt tid med å svare på Deres spørsmål. Dette grunnet vår bestyrer's fravær.

Vi vedlegger kopi av brev fra Deres avd. datert 12/5-76 hvor det fremgår at dere har beholdt den lansespissen det var tale om.

De to andre gjenstandene har vi fått tilbake og har dem i vår samling.

Med hilsen
for Lågdalsmuseet

Sidsel Wettre Brady
fagassistent

Vedl.

UNIVERSITETET I OSLO

OLDSAKSAMLINGEN
VIKINGSKIPSHUSET

FREDERIKS GATE 2, OSLO 1
TELEFON (02) 33 00 70

BESTYRER:
PROF. DR. SVERRE MARSTRANDER

Lågdalsmuseet
Tillischbakken 8
3600 KONGSBERG



UNIVERSITY MUSEUM OF
NATIONAL ANTIQUITIES
VIKING SHIP MUSEUM

FREDERIKS GATE 2, OSLO 1

OSLO, 12. mai 1976

REF: PBM/EH

Oldsaksamlingens middelalderavdeling har bestemt seg for ikke å ville deponere lansespissen C.34300 ved Lågdalsmuseet, fordi typen er så sjelden.
Øksen C.34298 og skoningen C.34299 er fortsatt under konservering.

Med vennlig hilsen

Petter B. Molaug
Petter B. Molaug
vit. ass.
middelalderavdelingen

UNIVERSITETETS OLDSAKSAMLING

FREDERIKS GATE 2, OSLO 1

SENTRALBORD:

~~2025 2025~~

OSLO.

DEPOSITUMSERKLÆRING

D.d. mottatt fra Universitetets Oldsaksamling som
depositum til Lågdalsmuseet, Kongsberg

- C. 34301. Pilespiss, Vævås, Flesberg, Ruskerud
- C. 34302. Ildstål. Ukjent sted.
- C. 34303. " "
- C. 34304 " "
- C. 34305 " "

Dat. etter mai 1975

C 34298

Økseblad av jern. Utsvunget, assymetrisk blad med innsvunget halsparti og rett avsluttete skaftfliker. 3 av flikene er avbrutt. L.18cm.

Innkomet fra Lågdalsmuseet, Kongsberg mai 1975, uten proveniens eller tidl. nr. Skal dep.Lågdalsmuseet.

C 34299

Arðskoning av jern. Med spiss odd, som Rygh 383. L.15,6cm br.7,0cm.

Nedre Ånnestad, gnr.35, Efteløt s., Sandsvær pgd., Buskerud
Innkomet fra Lågdalsmuseet, Kongsberg mai 1975, tidl.nr. 1978. Skal dep. Lågdalsmuseet.

C. 34300

Lansespiss av jern. Kort, rombeformet blad, hangehals og tangestift med rektangulært tverrsnitt. L.46,5cm.
Ukjent sted. Innkomet fra Lågdalsmuseet, Kongsberg mai 1975 uten tidl. nr.

C. 34301

Pilespiss av jern. Tveegget, avrundet rhombisk blad med svak markert rygg på den ene siden, den andre siden flat. Den ene eggen defekt. Fal med diam.1.7cm. Spissens l. 9,5cm, derav bladet 4,7cm. Br.2,6cm.
Værås, gnr.11, Flesberg s. og pgd., Buskerud. Innkomet fra Lågdalsmuseet, Kongsberg mai 1975, tidl.nr.757.
Dep.Lågdalsmuseet.

C. 34302

Ildstål av jern. Flathamret. Endene opprullet i spiral mot midten. L.10,4cm, h.4,2cm, st.tykkelse 0,7cm.
Ukjent sted. Innkomet fra Lågdalsmuseet, Kongsberg mai 1975 uten tidl.nr. Dep. Lågdalsmuseet.

C. 34303

Ildstål av jern. Flathamret. Endene opprullet inn mot midten. L.10,9cm, h.5,0cm, st.tykkelse 0,4cm.
Ukjent sted. Innkomet fra Lågdalsmuseet, Kongsberg mai 1975 uten tidl.nr. Dep. Lågdalsmuseet.

C. 34304

Ildstål av jern. Flathamret. Endene opprullet i ringformete spiraler mot midten. L.7,5cm, h.3,8cm, st.t.0,6
Ukjent sted. Innkomet fra Lågdalsmuseet, Kongsberg mai 1975 uten tidl. nr. Dep. Lågdalsmuseet.

C. 34305

Ildstål av jern. Flathamret. Endene bøyd opp og inn mot midten der de er avbrutt. L.6,5cm.
Ukjent sted. Innkomet fra Lågdalsmuseet, Kongsberg mai 1975 uten tidl. nr. Dep.Lågdalsmuseet.