

HALLINGDALSPROSJEKTET

Registreringer i ÅL, GOL, FLÅ og HOL kommuner, Buskerud 1986-89

C.39283-39314. Ål kommune
C.39316-42. Gol kommune
C.39343-48, 50-55. Hemsedal kommune
C.39700-03. Nes kommune

HALLINGDALSPROSJEKTET

Registreringer i ÅL K., GOL K., FLÅ K., OG HOL K., BUSKERUD, (se også C.39350-55 og C.39700-03) - et forskningsprosjekt med et nært samarbeid mellom Lokalhistorieutvalet og Oldsaksamlingen.

Prosjektleder var Tom Bloch Nakkerud. Feltarbeidet pågikk i årene 1986-89. Jfr. Bloch-Nakkerud og Lindblom 1994.

C.39283/1-5

Prøver fra langrund tuft i "REINS-GJERDA", BEIHOVD-FAGERDALEN STØLSSAMEIGE (58/6, 64/3, 104/3, 105/2), ÅL K., BUSKERUD. M711-kart: 1516-I Gyrynosvatnet.

/1-5. Kullprøver. Vekt: 8 g, 3 g, 6 g, 9 g, 95 g.

Registrert av Ola Ellingsgard 14.7.1982.

C.39284/1-5

Prøver fra 5 tufter av ulik form i HOLLO STØLSSAMEIGA (105/9,10,13, 112/9, 114/12), ÅL K., BUSKERUD. M711-kart 1516-II Geilo.

/1-5. Kull- og treprøver. Vekt: 35 g, 2 g, 5 g, 21, 2 g.

Registrert av Ola Ellingsgard 22.7.1982.

C.39285/1-2

Prøver fra tuft i VALLEHALLI, VALLIN STØLSSAMEIGA, VELSO (96/3,4,5,8, 113/2,4,6,18), ÅL K., BUSKERUD. M711-kart 1616-I Gyrynosvatnet.

/1-2. Kullprøver. Vekt: 3,5 g og 2 g. Funnstedet ligger 40 m S for bilvegen, VSV for stølen til Villy Noss. Ca 1120 m o.h. Registrert av Ola Ellingsgard 3.10.1984.

C.39286/1-3

Prøver fra blesteplass på stølen VALLO (96,3,4,5,8, 113/2,4,6,18), ÅL K., BUSKERUD. M711-kart 1516-I Gyrynosvatnet.

/1-3. Kull- og treprøver. Vekt: ca 500 g, 4 g, 1 g.

Registrert av Ola Ellingsgard 3.10.1984.

C.39287

Kull-/treprøve, vekt: 25 g.

Fra 10 kullgroper på TROSTEINSRUDØYNI, heimstøl i Nysetlii (57/2), ÅL K., BUSKERUD. M711-kart 1516-II Geilo.

Registrert av Ola Ellingsgard okt. 1983 og 1984.

C.39288/1-3

Prøver fra oval tuft ved N-enden av RØD-UNGEN, OSESTØLEN STØLSSAMEIGE (99/1,2,4, 115/12,31,40), ÅL K., BUSKERUD. M711-kart 1516-II Geilo.

/1-3. Kull- og treprøver. Vekt: 36 g, 2 g, 1 g.

Registrert av Ola Ellingsgard 2.6.1985.

C.39289/1-2

Prøver fra blesteplass (+ utslettet slaggeforekomst) ved PERSTØLGROVI (38/1) (og på Perstølen 28/1,4), ÅL K., BUSKERUD. M711-kart 1616-III Ål.

/1-2. Kull- og treprøver. Vekt: 9 g og 3,5 g.

Se også C.39290/1-2.

Registrert av Ola Ellingsgard 6.9.1985.

C.39290/1-2

Prøver fra 2 jernvinneplasser og 1 tuft fra BLESTEMYRAN HEIMSTØL (28/4), ÅL K., BUSKERUD. M711-kart 1616-III Ål.

/1-2. Kull- og treprøver. Vekt: 2 g, 3 g.

Se også C.39289/1-2.

Registrert av Ola Ellingsgard 6.9.1985.

C.39291/1-10

Prøver fra kullgroper og en ubestemt grav øst for FJORDUNGSTOKKMYRA og etter BRENDEMOVEGEN (22/17,51,99), ÅL K., BUSKERUD. M711-kart 1616-III.

/1-10. Kull- og treprøver. Vekt: 3 g, 2,5 g, 2 g, 3 g, 1,5 g, 3 g, 4 g, 3 g, 1 g, 2,5 g.

Funnstedet ligger 742 m.o.h.

Registrert av Eirik Bråten 27.7.1986.

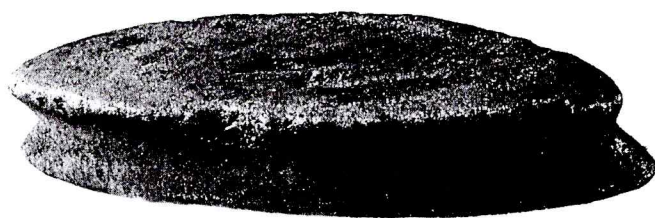

Fig. 24. Beltestein av kvartsitt fra eldre jernalder (C.39282). Lengde: 8,7 cm.

C.39292/1-2

Prøver fra 8 kullgroper ved OPHEIMSSTØLEN (22/15), ÅL K., BUSKERUD. M711-kart 1616-III Ål og 1616-IV Hemsedal.

/1-2. Kull- og treprøver. Vekt: 3 g og 4 g. Gropenes beliggenhet: oppe på LANGÅSHAUGEN og på begge sider av stølsvegen, 1000 m.o.h. Registrert av Eirik Bråten 27.7.1986.

C.39293/1-2

Prøver fra kullgroper og jernvinnetuft under SAUSKJÆRHOVDA (22/1), ÅL K., BUSKERUD. M711-kart 1616-III Ål.

/1-2. Kull- og treprøver. Vekt: 2 g og 1 g. Funnstedet ligger 900 m.o.h. Registrert av Eirik Bråten 27.7.1986.

C.39294/1-2

Prøver fra slagghaug etter jernutvinning på/ ved stølen RAUDSET (20/5,9,16), ÅL K., BUSKERUD. M711-kart 1616-III Ål.

/1-2. Kull- og treprøver. Vekt: 2 g og 2 g. Funnstedet ligger 890-900 m.o.h. Registrert av Eirik Bråten 24.10.1986.

C.39295/1-2

Prøver fra ødelagt kullgrop ved LANGELIBEKKEN i KVINNEGARDSLII, ÅL K., BUSKERUD. M711-kart 1516-II Geilo.

/1-2. Trekullprøver. Vekt: 15 g. Funnstedet ligger V for brua, 910 m.o.h. Registrert av Ola Ellingsgard 28.6.1987.

C.39296

Kull- og treprøve, 15 g. Prøve fra kullgrop på OSESTØLEN ved RØDUNGEN N, ÅL K., BUSKERUD. M711-kart 1516-II Geilo. Funnstedet ligger 1030 m.o.h. Registrert av Gunnar Liestøl 22.7.1984 og Ola Ellingsgard 3.7.1987.

C.39297/1-2

Prøver fra slagghforekomster på HOL-USTØLEN ved RØDUNGEN N (124/7,12), ÅL K., BUSKERUD. M711-kart 1561-II Geilo.

/1-2. Trekullprøver. Vekt: 4 g og 4,5 g. Funnstedet ligger i utvasket sone, ca 1020 m.o.h. Registrert av Gunnar Liestøl 12.6.1984 og Ola Ellingsgard 3.7.1987.

C.39298/1-3

Prøver fra 3 hustufter i GRASBAKKAN (63/1,3,6, 77/1,2, 78/1,3,14 OG 92/4,5,21), ÅL K., BUSKERUD. M.711-kart 1616-I Gyrinosvatnet.

/1-3. Kull- og treprøver. Vekt: 6 g, 2,5 g og 2 g. Funnstedet ligger i SSV-vendt helling under Reineskarvet ved Ø-V-gående sti, N for myr mot Dyrebotthovda. Høyde over havet ca 1360 m. Registrert av Birthe Weber o.a. 12.8.1987.

C.39299

Kull-/treprøve, vekt 3 g.

Funnet i tuft ved NORDMANNSHAUGEN, EITRESTØLEN (63/1, 77/1,2, 78/1,3,14), ÅL K., BUSKERUD. M711-kart 1516-II Geilo. Stedet ligger ca 600 m V for sentrum i stølsgrenda ved stien, 300 m V for kloppa over Eitva. Høyde over havet 1240 m. Registrert av Birthe Weber o.a. 12.8.1987

C.39300/1-3

Prøver fra tuft på stølsvollen i GRAVA-BOTTEN (63/4,7,8,11,17 og 69/6), ÅL K., BUSKERUD. M711-kart 1516-I Gyrinosvatnet.

/1-3. Kull- og treprøver. Vekt: 30 g, 13 g. Funnstedet ligger 1135 m.o.h. Registrert av Ola Ellingsgard 28.8.1987.

C.39301/1-2

Prøver fra tuft ved SKARDGROVI (82/3,7 OG 83/1,3), ÅL K., BUSKERUD. M711-kart 1516-II Geilo.

/1-2. Trekull.

Funnstedet ligger 1175 m.o.h. Registrert av Ola Ellingsgard sept.-okt. 1987.

C.39302/1-3

Prøver fra 2 tufter N for STAURTJØRN-REINE (65/1,3,4,7, 67/2 og 68/8), ÅL K., BUSKERUD. M711-kart 1516-II Geilo.

/1-3. Kullprøver, vekt tilsammen 3 g. Fra tuft II.

Funnstedet ligger 1105-1110 m.o.h. Registrert av Torstein Sjøvold juli 1969 og Ola Ellingsgard okt. 1987.

C.39303/1-3

Prøver fra tuft m.m. N for ØVRE EITRETJØRNI (63/1,3,6, 77/1,2 OG 78/1,3,14), ÅL K., BUSKERUD. M711-kart 1516-II Geilo.

/1-3. Kull- og treprøver. Vekt: 3 g, 15 g, 12 g. Funnstedet ligger 1200 m.o.h. Undersøkt av Birthe Weber 29.7.1987.

C.39304

Kull-/treprøve, vekt 30 g.

Funnet i steinansamling og kullgroper på Gaukelinaten, HELLAN SAMEIGE, ÅL K., BUSKERUD. M711-kart 1616-III Hemsedal. Funnstedet ligger 1050 m.o.h. Registrert av Eirik Bråten 8.12.1987.

C.39305/1-4

Prøver fra slagghforekomst og 2 tufter funnet under GRYTINGEN, ÅL K., BUSKERUD. M711-kart 1616-IV Hemsedal.

/1-4. Kull- og treprøver. Vekt: 9 g, 50 g, 5 g, 6 g. Funnstedet ligger 1120 m.o.h. Registrert av Eirik Bråten og Ola Ellingsgard 18.8.1988.

C.39306

Trekullprøve, vekt 15 g.

Funnet i slagghforekomst øst i et nydyrket område til RINGHOVDSTØLEN (15/17),

ÅL K., E
Høyde o
Registre

C.39307

Trekullp

Funnet p
"Vesleån
M711-ka
Registre

C.39308

Prøver f

inn på st
ÅL K., E
/1-5.

g, 95 g, :
Funnstec
Registre

C.39309

Kullprø

Funnet p
STØLEN
M711-ka
m.o.h.
Registre

C.39310

Kull-/trø

Funnet i
stølen V/
(113/2),
1516-I C
1145 m.o
Registre
Ellingsg

C.39311

Trekullp

Funnet i
(82/3,7 C
M711-ka
1200 m.
Registre

ÅL K., BUSKERUD. M711-kart 1616-III.
Høyde over havet 925 m.
Registrert av Eirik Bråten 12.7.1988.

C.39307

Trekullprøve, vekt 24 g.
Funnet på begge sider av stølsveg ved elva
"Vesleåne" (22/9), ÅL K., BUSKERUD.
M711-kart 1616-III. Stedet ligger 845 m.o.h.
Registrert av Eirik Bråten 20.7.1988.

C.39308/1-5

Prøver fra jernvinneplass 10 m Ø for veg
inn på stølen på HELSINGSET (22/15,69),
ÅL K., BUSKERUD. M711-kart 1616-III.

/1-5. Kull- og slagprøver. Vekt: 3 g, 45
g, 95 g, 55 g, 20 g.
Funnstedet ligger 870 m.o.h.
Registrert av Eirik Bråten 12.7.1988.

C.39309

Kullprøve, vekt: 220 g.
Funnet på jernvinneplass øst for KOLSRUD-
STØLEN (14/1), ÅL K., BUSKERUD.
M711-kart 1616-III. Funnstedet ligger 1015
m.o.h.
Registrert av Eirik Bråten 11.7.1988.

C.39310

Kull-/treprøve, vekt :170 g.
Funnet i slagforekomst, mulig tuft, ved
stølen VALLEHALLI, SØRE VALLEHALLI
(113/2), ÅL K., BUSKERUD. M711-kart
1516-I Gyrimosvatnet. Funnstedet ligger
1145 m.o.h.
Registrert av Tom Bloch-Nakkerud og Ola
Ellingsgard 18.8.1988.

C.39311

Trekullprøve, vekt: 2 g.
Funnet i tuft i STØLSSAMEIGA SKARD
(82/3,7 OG 83/1,3), ÅL K., BUSKERUD.
M711-kart 1516-II Geilo. Funnstedet ligger
1200 m.o.h.
Registrert av Ola Ellingsgard 12.9.1988.

C.39312

Kullprøve, vekt: 1 g.
Funnet i jernslagforekomst ved
JØDNEBUSTØLEN (20/9,16), ÅL K.,
BUSKERUD. M711-kart 1616-IV Hemsedal.
Funnstedet ligger 1045 m.o.h.
Registrert av Eirik Bråten 4.8.1989.

C.39313

Prøve mangler.
Fra tuft ved/i Myljovegen til Reine (65/
1,3,4,7, 67/2, 68/8), ÅL K., BUSKERUD.
M711-kart 1516-II Geilo. 1100 m.o.h.
registrert av Ingunn Holm og Ola
Ellingsgard 29.5.1989.

C.39314

Kull-/treprøve, vekt: 100 g.
Funnet i kullgrop ved JØDNEBUSTØLEN
(20/9,16), ÅL K., BUSKERUD. M711-kart
1616-IV Hemsedal. Funnstedet ligger 1055
m.o.h.
Registrert av Eirik Bråten 4.8.1989.

C.39315

Utgår.

C.39316/1-4

Prøver fra rester av jernvinneplass på
GURISSET SETERSAMEIE, ved vegen til
Håkon Høiners hytte, GOL K., BUSKERUD.
M711-kart 1616-I Tisleia.

/1-4. Kull- og treprøver. Vekt tilsammen:
4 g.
Funnstedet ligger 885 m.o.h.
Registrert av Kåre Olav Solhjell 16.9.1984.

C.39317

2 kullprøver, vekt: 2 g.
Funnet i jernvinne ved Rv 49, FOSSHAUG-
ANE (13), GOL K., BUSKERUD. M711-
kart 1616-I Tisleia. Stedet ligger 830 m.o.h.
Registrert av Kåre Olav Solhjell 27.9.1986.

C.39318

2 kullprøver, vekt: 25 g.
Funnet i kullgrop ved Tisleia, STENSRUD

SKOG (38/1), GOL K., BUSKERUD. M711-kart 1616-I Tisleia.
Registrert av Kåre Olav Solhjell 20.7.1988.

C.39319

5 kull- og treprøver, vekt tilsammen: 14 g.
Fra GOL K., BUSKERUD,.

C.39320/1-4

Prøver fra kullgrop, Flå vestsida i VESTMELIEN, FLÅ K., BUSKERUD.
M711-kart 1715-IV Flå.

/1-4. Kull- og treprøver. Vekt: 164 g, 235 g, 2 g, 2 g.

Funnstedet ligger ca 900 m.o.h.

Registrert av Svein Aasen 11.8.1986.

C.39321/1-3

Prøver fra mulig jernvinne på SINDRE-BEKKEN (gnr. 18), FLÅ K., BUSKERUD.
M711-kart 1715-IV Flå.

/1-2. Kullprøver. Vekt: 2 g, 2 g.

/3. Slaggblokk. Vekt: 27,5 kg.

Funnstedet ligger 775 m.o.h.

Registrert 23.9.1986.

C.39322

Trekullprøve, vekt: 1 g + klumper av renneslagg?

Funnet i kullgroper øst for Hallingdalselven, GRØNLIOMRÅDET (13/15), FLÅ K., BUSKERUD. M711-kart 1715-IV Flå.

Funnstedet ligger ca 720 m.o.h.

Registrert av Svein Aasen 6.10.1986.

C.39323

Kullprøve, vekt: 22,5 g.

Fra kullgroper i KULLHUSHAUGEN, øst for Hallingdalselven, syd for Kvikjern (12/1 og 13/1), FLÅ K., BUSKERUD. M711-kart 1715-IV Flå. Funnstedet ligger ca 730 m.o.h.

Registrert av Svein Aasen 11.8.1987.

C.39324

Kullprøve, 17 g.

Fra dyregrav i NORDRE GREVSKARD, øst for Hallingdalselven (14/2,5,6), FLÅ K.,

BUSKERUD. M711-kart 1715-IV Flå.

Funnstedet ligger ca 815 m.o.h.

Registrert av Svein Aasen 11.8.1987.

C.39325

Kullprøve, 6 g.

Fra kullgrop vest for Lielva (6/21), FLÅ K., BUSKERUD. M711-kart 1715-I Strømsått-bygd. Funnstedet ligger ca 690 m.o.h.

Registrert av Svein Aasen 6.7.1987.

C.39326

Kullprøve, 130 g.

Fra kullgrop på Flå vestsida - NNV for VESTNE SETER i granskog, FLÅ K., BUSKERUD. M711-kart 1715-IV Flå. Funnstedet ligger ca 900 m.o.h.

Registrert av Svein Aasen 8.8.1988.

C.39327/1-3

Prøver og slag fra jernvinne på Flå vestsida, VESTNE ODDEN, FLÅ K., BUSKERUD. M711-kart 1715-IV Flå.

/1-2. Kullprøver. Vekt: 104 g og 138 g.

/3. Slaggblokk. Vekt: 39 kg.

Funnstedet ligger ca 900 m.o.h.

Registrert av Svein Aasen 8.8.1988.

C.39328/1-3

Prøver fra jernvinne vest for Hallingdalselven, SLÅTTEMYRHAUGEN, FLÅ K., BUSKERUD. M711-kart 1715-IV Flå.

/1-3. Kull- og treprøver. Vekt: 14 g, 10 g, 16 g.

Funnstedet ligger ca 620 m.o.h.

Registrert av Svein Aasen 17.8.1988.

C.39329

Kullprøve, 17 g.

Funnet i jernvinne vest for Hallingdalselven, syd for på BRENNÅSEN, nord for myr ved bekk, FLÅ K., BUSKERUD. M711-kart 1715-IV Flå. Funnstedet ligger ca 760 m.o.h.

Registrert av Svein Aasen 17.8.1988.

C.39330

Kull + jord og slag. Vekt: >1kg.

Fra slaggf Hallingdal FLÅ K., E Flå. Funn Registrert

C.39331/1

Prøver fra 19, HOL I II Strønde

/1-5. K

19 g, 9 g, Funnstede STØLEN, m opp fra Registrert

C.39332/1

Prøver fra STØLEN M711-kar

/1-6. F

g, 3,5 g, 1 Funnstede m.o.h.

Registrert

C.39333/1

Prøver fra GARD (3 kart 1516

/1-2. F

/3-6. J

Funnet i c siden av Registrert 1.6.1986.

C.39334

Kullprøve Fra jernv SKURDA RUD. Fu Registrert

C.39335

Kullprøve

Fra slagforekomst på nordsiden av Hallingdalelven på DOKKEN GÅRD (15/4), FLÅ K., BUSKERUD. M711-kart 1715-IV Flå. Funnstedet ligger ca 140 m.o.h. Registrert av Svein Aasen 18.9.1989.

C.39331/1-5

Prøver fra kullgrop på LANGEGARD (31/19, HOL K., BUSKERUD. M711-kart 1516-II Strønde.

/1-5. Kull- og treprøver. Vekt: 9 g, 10 g, 19 g, 9 g, 17 g.
Funnstedet ligger rett ned for ØVRE-STØLEN, ca 100 m nedenfor riksvei, ca 25 m opp fra riksvei. Høyde over havet 1000 m. Registrert av Svein D. Eriksen 15.6.1986.

C.39332/1-6

Prøver fra kullgrop på STØLEN, ØVRE STØLEN (31/1), HOL K., BUSKERUD. M711-kart 1516-II Strønde.

/1-6. Kull- og treprøver. Vekt: 1 g, 7 g, 1 g, 3,5 g, 15 g, ca 1,5 g, 2 g.
Funnstedet ligger nedenfor ny vei, 980 m.o.h.
Registrert av Rita Stavn 15.6.1986.

C.39333/1-6

Prøver fra rektangulær tuft på LANGE-GARD (31/1), HOL K., BUSKERUD. M711-kart 1516-III.

/1-2. Kullprøver. Vekt: 4 g, 14 g.
/3-6. Treprøver. Vekt: 5 g, 5 g, 2,5 g.
Funnnet i den neddemmede sonen ved N-siden av Strandavatnet, 960 m o.h.
Registrert av Nils Noss og Ola Ellingsgard 1.6.1986.

C.39334

Kullprøve, 12,5 g.
Fra jernvinneplass på SVEINUNGGARD, SKURDALEN (83/1), HOL K., BUSKERUD. Funnstedet ligger 1010 m.o.h.
Registrert av Tott Asplin 10.9.1985.

C.39335

Kullprøve, 2 g.

Funnnet i 2 kvadratiske tufter "ved Hus-tjørnan", i STØLSSAMEIGA VARALDSET (16/9,17,22,24), HOL K., BUSKERUD. M711-kart 1516-II Geilo. Funnstedet ligger 1125 m.o.h.
Registrert av Ola Ellingsgard 31.8.1986.

C.39336/1-2

Prøver fra tuft på OSMUNDSET, HOL K., BUSKERUD. M711-kart 1516-III Hallingskarvet.

/1-2. Kull- og beinprøve. Vekt: 1 g, 20 g.
Funnstedet ligger 995 m.o.h.
Registrert i juni 1987.

C.39337/1-2

Prøver fra tuft på ØYESTØL-BYRKJIDALSSTØL, HOL K., BUSKERUD. M711-kart 1516-III Hallingskarvet.

/1-2. Kullprøver. Vekt: 5 g, 4 g.
Funnstedet ligger 10-20 m fra stien på slette mellom stiene, ved stikryss. Høyde over havet 1200 m.
Registrert av Tott Asplin 16.8.1987.

C.39338/1-4

Prøver fra jernvinnetuft "Tuftestølen" ved utløpet av Inglesdalen, HOL K., BUSKERUD. M711-kart 1516-III Hallingskarvet.

/1-4. Kull- og treprøver. Vekt: 12 g, 36 g, 47 g, 37 g.
Funnstedet ligger ca 980 m.o.h.
Registrert av Svein D. Eriksen 24.6.87.

C.39339/1-2

Prøver fra rund mur/tuft på URDVASSBOTN, HOL K., BUSKERUD.

/1-2. Kull- og treprøver. Vekt: 1 g, 1,5 g.
Funnstedet ligger 1010 m.o.h, ca 100 m øst for den gamle steinbua.
Registrert 5.7.1987.

C.39340

Kullprøve, 1 g.
Funnnet i gravrøys (?) ved sti HEIMÅASEN DAGAL/SETERDALEN, HOL K., BUSKERUD. M711-kart 1515-I. Funnstedet ligger

975 m.o.h.
Registrert av Tott Asplin 19.8.1989.

C.39341

Trekullprøve, 2,5 g.
Funnet i rund grop TORESLETTA/GJEILE (50/1), HOL K., BUSKERUD. Funnet er gjort på Kvisla, på jordet like ovenfor starten på krøtterstien til Vedalen. Stedet ligger ca 980 m.o.h.
Registrert av Helen Jacobsen 24.6.1988.

C.39342

Utgår.

C.39343/1-4

Prøver fra kullgrop på KØLPLASSEN, ÅLRUST (52), HEMSEDAL K., BUSKERUD. M711-kart 1616-IV Hemsedal.
/1-4. Kull- og treprøver. Vekt: 3 g, 1 g, 5 g, 15 g.
Funnstedet ligger 700 m.o.h.
Registrert av Knut Grøv 9.6.1986.

C.39344

Kullprøve, 1 g.
Funnet i slagghaug på HONET (61/26), HEMSEDAL K., BUSKERUD. M711-kart 1616-IV. Funnstedet ligger nedenfor vegen mot Søre Hødn, 580 m.o.h.
Registrert av Sissel og Geir Carlstrøm 14.8.1986.

C.39345/1-3

Prøver fra slagghaug/kullgrop på JONSTØLANE, HEMSEDAL K., BUSKERUD. M711-kart 1616-IV Hemsedal.
/1-3. Kull- og slagghaugprøver. Vekt: 2 g, 4 g, 15 g.
Funnstedet ligger 900 m.o.h.
Registrert av Sissel Carlstrøm okt. 1986.

C.39346

Kullprøve, 4 g.
Funnet i fangstgrop nord for BJØRNBERGSTØLEN, HEMSEDAL K., BUSKERUD. M711-kart 1516-I Gyrinosvatn. Funnstedet

ligger 740 m.o.h.
Registrert av Geir og Sissel Carlstrøm 3.7.1987.

C.39347/1-2

Prøver fra kullgrop/hustuftovn/slaggforekomst på LYKKJA, JODOKKSTØLEN (58/2), HEMSEDAL K., BUSKERUD. M711-kart 1616-IV Hemsedal.
/1-2. Kull- og slagghaugprøver. Vekt: 27 g, 17 g.
Funnstedet ligger 845 m.o.h.
Registrert 1.6.1988.

C.39348

Kullprøve, 4 g.
Funnet i slagghaugforekomst i MØREKVAMDALEN (86/8,11), HEMSEDAL K., BUSKERUD. M711-kart 1516-I Gyrinosvatn. Funnstedet ligger 890 m.o.h.
Registrert 6.6.1988.

C. 39349/1-670

~~**Gjenstandsmateriale fra Gerhard Fischers utgravninger 1925-1933** fra SLOTTSFJELLET, TØNSBERG K., VESTFOLD. Gjenfunnet på Vestfold Fylkesmuseum. Katal. i 1994 av A-L. Ericsson og mottatt på UO i 1996.~~

C.39350-55

er prøver fra registreringer ved HALLINGDALSPROSJEKTET, HEMSEDAL K., BUSKERUD (se også C. 39283-C.39348 og C.39700-03) - et forskningsprosjekt med et nært samarbeid mellom Lokalhistorieutvalet og Oldsaksamlingen.
Prosjektleder var Tom Bloch Nakkerud. Feltarbeidet pågikk i årene 1986-89. Jfr. Bloch-Nakkerud og Lindblom 1944.

C.39350

Trekullprøve, 17,5 g.
Funnet i fangstgrop på HORNET (60/1), HEMSEDAL K., BUSKERUD. M711-kart 1616-IV Hemsedal.

Funnstedet ligger på Hornet, 600 m.o.h.
Registrert av

C.39351

Kullprøve, 2 g.
Funnet i kullgrop på HEMSEDAL K., BUSKERUD. M711-kart 1616-IV Hemsedal. Funnstedet ligger 950 m.o.h.
Registrert av

C.39352

Kullprøve, 2 g.
Funnet i slagghaugforekomst på HEMSEDAL K., BUSKERUD. M711-kart 1616-IV Hemsedal. Funnstedet ligger 800 m.o.h.
Registrert av

C.39353

Kullprøve, 1 g.
Funnet i kullgrop på HEMSEDAL K., BUSKERUD. M711-kart 1616-IV Hemsedal. Funnstedet ligger 950 m.o.h.
Registrert av

C.39354

Kullprøve, 1 g.
Lokalitet He

C.39355

Kullprøve, 1 g.
Lokalitet He

C.39356

Øks av jern
Arbeidsøks i avsluttete skiveformet blad. Meget velbeholdt påtenkt park av Jarle Foss K., OPPLAN

Funnstedet ligger i en NØ-vendt li ved Hornet, 600 m.o.h.

Registrert av Helga Faarlund 21.9.1988.

C.39351

Kullprøve, 23 g.

Funnet i kullgrop ved LAUVDØLA (90/7), HEMSEDAL K., BUSKERUD.

M711-kart 1516-I Gyrinosvatn. Funnstedet ligger 950 m o.h.

Registrert av Sissel Carlstrøm juni 1989.

C.39352

Kullprøve, 48 g.

Funnet i slagforekomst på LIO (89/1), HEMSEDAL K., BUSKERUD.

M711-kart 1516-I Gyrinosvatn. Funnstedet ligger 800 m.o.h.

Registrert av Sissel Carlstrøm juli 1989.

C.39353

Kullprøve.

Funnet i kullgrop/slagg på SØR-HYDALEN (71/4), HEMSEDAL K., BUSKERUD.

Funnstedet ligger 930 m.o.h.

Registrert av Sissel Carlstrøm 14.8.1988.

C.39354

Kullprøve.

Lokalitet He 200, Hemsedal k., Buskerud

C.39355

Kullprøve.

Lokalitet He 8, Hemsedal k., Buskerud

C.39356

Øks av jern (Fig. 25), 12-1300-tall.

Arbeidsøks med kraftig nakkeparti, rett avsluttete skaftfliker. Nesten symmetrisk svunget blad. L. 13 cm, b. over skaft: 9,7 cm. Meget velbevart. Funnet i område ved påtenkt parkeringsplass ved MYSUSETER av Jarle Fossehage, Otta. Tjønnbakken, SEL K., OPPLAND.

C.39357

Armbrøstpil av jern fra sen-middelalder eller nyere tid.

Spissen har trekantformet, bredegget blad, har rygglinjer og firesidig tangehals og tange med avskrådd tangeavsats. Tangesidene er i plan med tangehals og blad. Nærmest Farbredd 1972, nr. 113. L. 10,5 cm. Vekt: 36 g.

Funnet på HAUGSTULEN, SEL K., OPP-LAND. Funnet av Magne Haugstulen, 2664 Sel.

C.39358

Nøkkel til hengelås av kopperlegering, fra sen-middelalder eller nyere tid.

Nøkkelen er båndformet med ombøyd øvre ende på tvers av nedre del med skjæret.

Funnet på fyllplass (42), VOLLEVIKA, KRISTIANSAND K. VEST-AGDER, av Hilde Lunøe-Nielsen, Bleget, 4633 Kristiansand. Massene på fyllplassen kan skrive seg fra Kvadraturen.

C.39359 a-m

Funn fra jernalderlokalitet HOV (171/1,3), STANGE K., HEDMARK.

- a) 3 stk. bly.
- b) 5 stk. bronse/kobberlegering.
- c) 10 stk. brente bein.
- d) 16 stk. bearbeidet flint.
- e) 3 stk. glass.
- f) 36 stk. jern.
- g) 6 stk. keramikk.
- h) 3 stk. kleberstein.
- i) 7 stk. krittpepefragmenter.
- j) 1 stk. murkalk.
- k) 80 stk. slag.
- l) 26 stk. kullprøver.
- m) 10 stk. jordprøver.

Lokaliteten ble utgravd i juni 1996 etter en tidligere undersøkelse i 1995. De fleste gjenstandene stammer fra det sydlige felt, hvor de ble deponert på stedet i forhistorisk tid og især fra sen jernalder/vikingtid til ca 14. århundre. 10 store kokegrop og bunnen av 2 ildsteder/grop ble utgravd på det

C.39696

Funn fra steinalderboplass, gassnummer 13-198, på NORDTORP (121/1), HALDEN K., ØSTFOLD.

1 flintstykke.

Boplassen har ØK-kartkoordinatene 134230 33210 og fornminnennummer 0101 0041.

Funnet ved prøvestikk etter steinalder i skog.

C.39697

Funn fra steinalderboplass, gassnummer 13-199, på NORDTORP (121/1), HALDEN K., ØSTFOLD.

3 flintstykker, hvorav 1 har bruksspør/retusj på langsiden.

Boplassen har ØK-kartkoordinatene 134130 33130 og fornminnennummer 0101 0042.

Funnet ved prøvestikk etter steinalder i skog.

C.39698

Funn fra steinalderboplass, gassnummer 13-200, på NORDTORP (121/1), HALDEN K., ØSTFOLD.

3 flintstykker.

Boplassen har ØK-kartkoordinatene 134070 33190 og fornminnennummer 0101 0043.

Funnet ved prøvestikk etter steinalder i skog.

C.39699

Funn fra steinalderboplass, gassnummer 13-201, på NORDTORP (121/1), HALDEN K., ØSTFOLD.

1 flintstykke.

Boplassen har ØK-kartkoordinatene 134010 33240 og fornminnennummer 0101 0044.

Funnet ved prøvestikk etter steinalder i skog.

C. 39700-03 er prøver fra registreringer ved Hallingdalsprosjektet (se også

C.39350-55) - et forskningsprosjekt med et nært samarbeid mellom Lokalhistorieutvalet og Oldsaksamlingen.

Prosjektleder var Tom Bloch Nakkerud.

Feltarbeidet pågikk i årene 1986-89.

Jfr. Bloch-Nakkerud, T. og I. Lindblom

1994.

C.39700

Lokalitet 501, ESPESET, EIDAL (54, 56), NES K., BUSKERUD.

C.39701

Lokalitet N 502, EIDAL, GUDBRANDSRUD, SJUGURDSRUD (56, 61, 62/13, 3, 5), NES K., BUSKERUD.

C.39702

Lokalitet N 503, SÆVRE NORDRE (101/3), NES K., BUSKERUD.

C.39703

Lokalitet N. 504, ARNEGARD NEDRE (75/4), NES K., BUSKERUD.

C.39704/1-4

Funn fra middelalder fra MANGELRØD 2043/2, LARVIK K., VESTFOLD.

/1. Spinnehjul av kleber (Fig. 26.1).

Diam. ca 4 cm, t. 0,7-1 cm, vekt: 21 g.

/2. Spinnehjul av kleber (Fig. 26.2).

Diam. 3,4 cm, t. 1 cm, vekt: 24 g.

/3. 8 fragmenter av baksteheller av skifrig kleber, Hardangertype. Stl. 12 cm. Trolig fra mer enn én bakstehelle.

/4. Et helt og velbevart bryne av lys skifer, l. 21,5 cm. Noe slitt.

Gjenstandene er funnet i tidsrummet 1920-1990 i dyrket mark ved onnearbeid av Johan Mangelrød, 3282 Kjelde.

C.39705/1-3

Funn fra middelalder fra STORGT. 30-32, TØNSBERG K., VESTFOLD.

/1. Bukskår av keramikk-kr, av brungult gods med jernbegitning, utvendig brunfiolett. Proto-steintøy?. 3,5x4,5 cm. 1250-1350.

/2. Skår av keramikk, rødt gods, innvendig og utvendig glasur. 4,5x4 cm.

/3. Vevsverd av bein, l. 37 cm. Bladet er brukket.

Funnet ved overvåking ved graving til heis i kjeller. Gravemelding 12, 1994.

C.3970

ØVRE VEST.

/1.

keram. utvend.

Fottrin; 1250-

/2.

svart g. glasur.

/3.

kleber

/4.

/5.

/6.

bly, di

Funne

septik.

C.397

Funn

NEDF

VEST

/1.

cm.

/2.

/3.

glasur

Gjens

overv

byggni

1994.

C.397

Funn

(204/2

/1

støpin

det pr

slik er

cm, b.

/2

l. 12 c

Funne

på ny

1993.